

2. Aceitação

Se a declaração estiver em condições de ser “aceite”, proceder da seguinte forma:

DGAIEC - SISTEMA CENTRAL

SDA-DE1102 Direccao-Geral das Alfandegas e Imp. Esp. S/ Consumo 2006/12/22

DECLARACAO NO.: 2006/08310650

Declaracao : IM /A/	Expedidor:	Identif.:
Data: 2006/12/22	Nome.: CM	
Adicoes ...: 00001	Morad: CC	
List.carga :	Local:	
	CPost:	
	CPais: PT	
Tot.Volumes: 0000001	Destinatario:	
No.Ref: TESTE 2016	Tipo.: PC	Cod./NIF: PT500000018
Tip: 3 EHD: 0504R7	Nome.: A A BASTOS JUNIOR LDA	
	Morad: R COELHO DA ROCHA 12 1	
	Local: LISBOA	
	CPost: 1250-088	CPais: PT

Deseja continuar neste Numero Provisorio ? (S/N) ..

ONLINE ba80-08

Tramit... DGAIE... RevDA... Anexo... Aceita... Aplicac... DGAIE... 11:52

- Confirmar, introduzindo “N”

DGAIEC - SISTEMA CENTRAL

SDA-DE2002 Direccao-Geral das Alfandegas e Imp. Esp. S/ Consumo 2006/12/22

Estancia .: ALF.DO AEROPORTO DE LISBOA

Envio decl. provisoria .:	Tipo Declaracao: IM
EAD de destino.: PT000015	Tipo Procedimen: A
Expedidor: CM	
Destinatario: A A BASTOS JUNIOR LDA	
Numero de referencia ...: TESTE 2016	
Documentos a apresentar.: N740 N380	

Confirma? (S/N)

ONLINE ba80-08

Tramit... DGAIE... RevDA... Anexo... Aceita... Aplicac... DGAIE... 11:52

- Confirmar, introduzindo “S”

DGAIEC - SISTEMA CENTRAL

Edic

SDA-DE2002 Direccao-Geral das Alfandegas e Imp. Esp. S/ Consumo 2006/12/22

Estancia .: ALF.DO AEROPORTO DE LISBOA

Envio decl. provisoria .: **2006/08310650** Tipo Declaracao: **IM**
 EAD de destino.: **PT000013** Tipo Procedimen: **A**

Expedidor: CM

Destinatario: A A BASTOS JUNIOR LDA

Numero de referencia ...: TESTE 2016

Documentos a apresentar.: N740 N380

A declaracao foi enviada para a Delegacao

ONLINE **ba80-08**

Iniciar [Tramit... DGAIE... RevDA... Anexo... Aceita... Aplicag... DGAIE... 11:53]

DGAIEC - SISTEMA CENTRAL

Edic

SDA-DE1312 Direccao-Geral das Alfandegas e Imp. Esp. S/ Consumo 2006/12/22

DECLARACAO NO.: **2006/08310650**

Declaracao.: **IM /A/**
 Data: **2006/12/22**

Adicoes ...: **00001**
 List.carga :
 Tot.Volumes: **0000100**
 No.Referen.: **TESTE 2016**

Moeda.....: **EUR**
 Montante...: **10000,000**
 P. Bruto T.: **1000,000**

C. Pais Exp: **US**
DEC.S.....: 000000/ 2016/2006
 Data.....: **2006/12/22**

Exp: Identif.:
CM
CC
PT

Dest: Tip:**PC** NIF:**PT500000018**
 Nome:
A A BASTOS JUNIOR LDA
 Morada:
R COELHO DA ROCHA 12 1
 Localidade:
LISBOA
 C.Postal:**1250-088** CPais:**PT**

Opcao (C-Cancelar,S-Seguinte):

ONLINE **ba80-08**

Iniciar [Tramit... DGAIE... RevDA... Anexo... Aceita... Aplicag... DGAIE... 11:54]

- Se opção “C” – Termina consulta
- Se opção “S” – Stada mostra ecrãs subsequentes

DGAIEC - SISTEMA CENTRAL

Edit

SDA-DE1012 Direccao-Geral das Alfandegas e Imp. Esp. S/ Consumo 2006/12/22

Estancia .: ALF.DO AEROPORTO DE LISBOA

Declaracao provisoria

Opção: Alteração

Ano : 2006

Numero: 8310650

DECLARACOES

- 1 - Criacao
- 2 - Alteracao
- 3 - Consulta
- 4 - Eliminacao

Consulta Detalhada?(S/N)..... :

ONLINE **ba80-08**

Iniciar [Tramit... DGAIE... RevDA... Anexo... Aceita... Aplicaç... DGAIE... 11:54]

- Se opção “N” – Termina consulta
- Se opção “S” – Stada mostra ecrãs subsequentes

DGAIEC - SISTEMA CENTRAL

Edit

SDA-DE1012 Direccao-Geral das Alfandegas e Imp. Esp. S/ Consumo 2006/12/22

Estancia .: ALF.DO AEROPORTO DE LISBOA

Declaracao provisoria

Opção: Alteração

Ano : 2006

Numero: 8310650

DECLARACOES

- 1 - Criacao
- 2 - Alteracao
- 3 - Consulta
- 4 - Eliminacao

856 * Opcao (**A**-Aceitar, **R**-Rejeitar, **S**-Sair) ...:

ONLINE **ba80-08**

Iniciar [Tramit... DGAIE... RevDA... Anexo... Aceita... Aplicaç... DGAIE... 11:54]

- Confirmar aceitação da declaração, introduzindo “A”

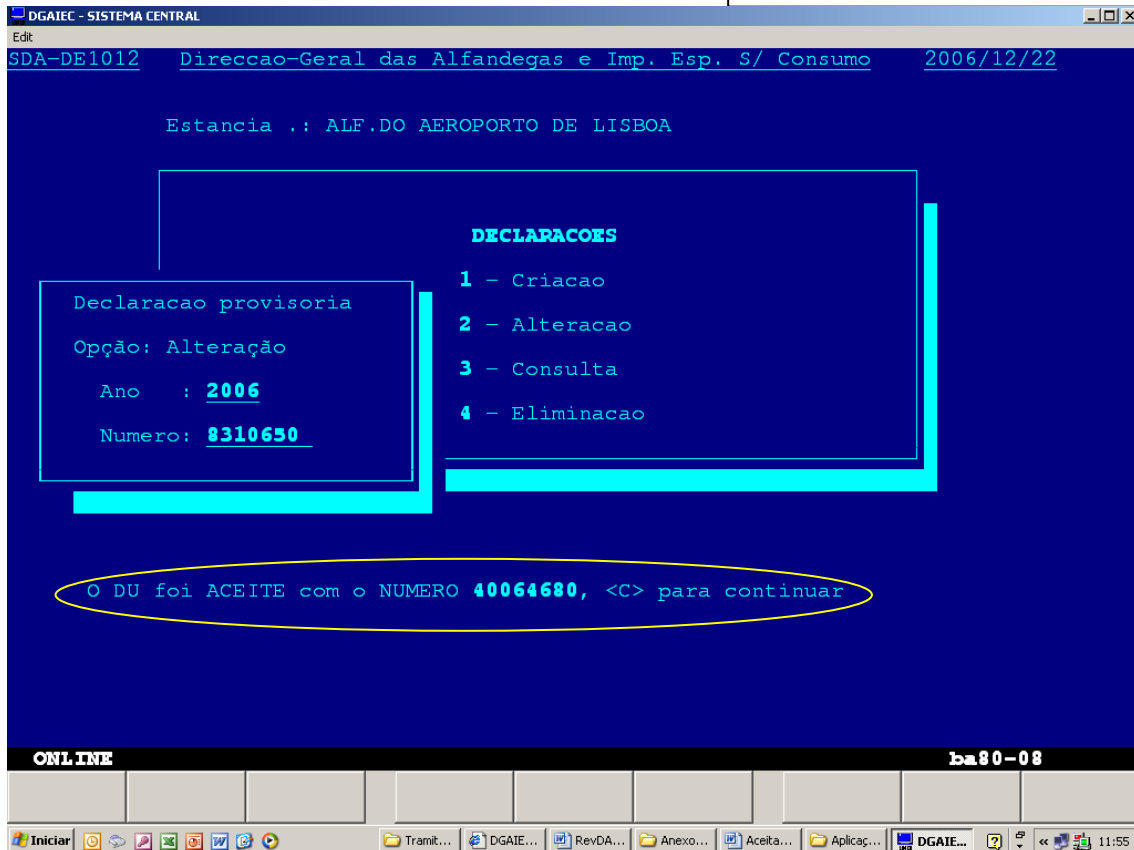

- Introduzir “C” para continuar processo de aceitação

Se não existirem condições para Stada efectuar o Registo Liquidação após a Aceitação da declaração.

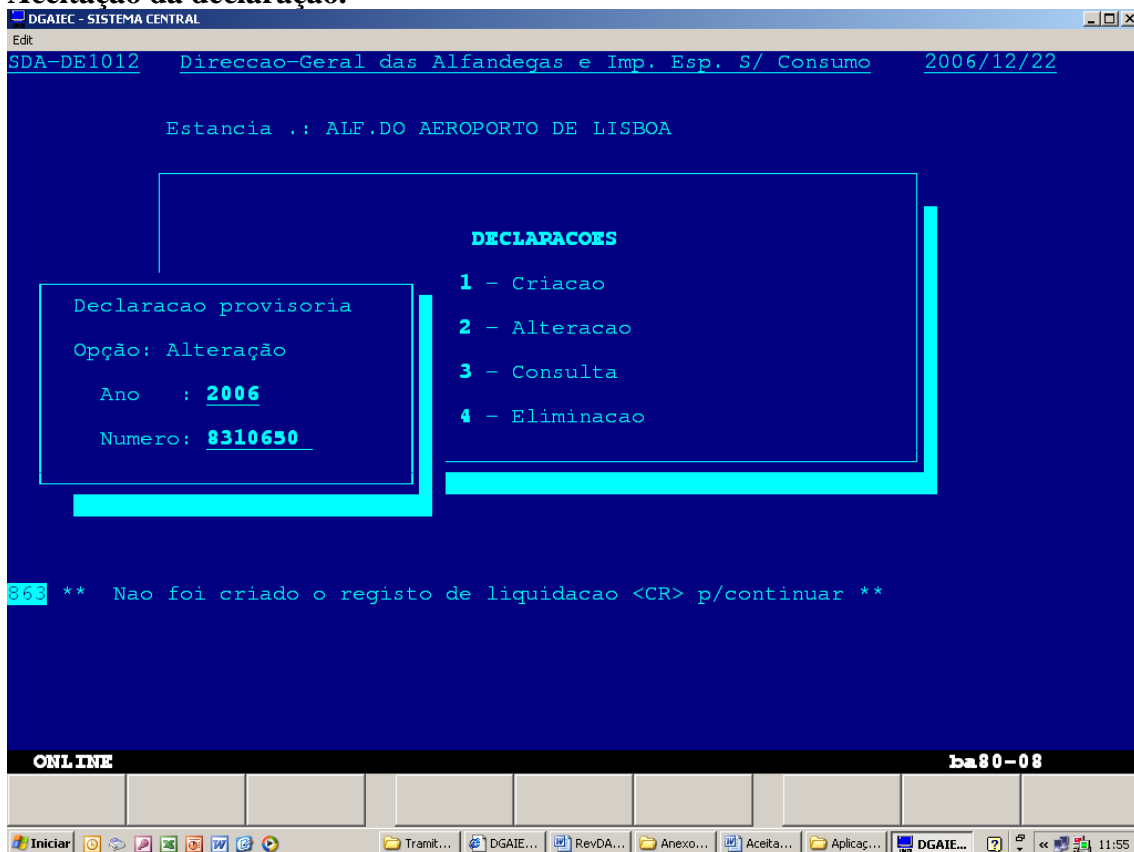

Se existirem condições para STADA efectuar registo de Liquidação Automático após Aceitação da declaração.

