



I - Estatuto Aduaneiro na Apresentação das Mercadorias

1. Considerações

De acordo com a legislação em vigor:

- Entende-se por serviço de **LINHA REGULAR**, uma linha marítima na qual as embarcações transportam regularmente mercadorias exclusivamente entre portos situados no território aduaneiro da Comunidade e que não possam ter proveniência de, destino a, ou fazer escala, em nenhum ponto fora desse território nem numa zona franca.
- São consideradas comunitárias as mercadorias transportadas por via marítima, entre portos situados no território aduaneiro da Comunidade, no âmbito de serviços de linha regular autorizada.
- As mercadorias transportadas em navios de **LINHA NÃO REGULAR**, declaradas como comunitárias, têm que provar o carácter comunitário através da apresentação dum documento previsto no artº. 314C das Disposições de Aplicação do Código Aduaneiro Comunitário (T2L,T2LF,FACTURA,DOC.TRANSPORTE,MANIFESTO, ATA, TIR, DAA, T2M,T5 e ANEXO109).
- O manifesto da companhia de navegação pode, mediante o preenchimento de determinadas condições, entre as quais a indicação do estatuto aduaneiro das mercadorias e o visto das autoridades aduaneiras competentes, constituir documento de prova do estatuto comunitário (artº317A).
- Os agentes económicos que reúnam condições para usufruir do estatuto de expedidor autorizado, beneficiam de procedimentos simplificados quer no âmbito da prova do carácter comunitário quer no do trânsito comunitário.



- As autoridades aduaneiras podem autorizar as pessoas a quem concederam o estatuto de expedidores autorizados a utilizarem o manifesto como documento de prova do carácter comunitário, sem que o mesmo necessite de ser visado.
- O regime de TRÂNSITO COMUNITÁRIO, na via marítima, só é obrigatório nos navios de LINHA REGULAR, sendo aconselhável que em navios de LINHAS NÃO REGULARES o mesmo não seja utilizado.
- As companhias marítimas detentoras do estatuto de expedidor autorizado, podem utilizar o manifesto como declaração de trânsito.
- As mercadorias objecto de exportação terão que indicar, conjuntamente com o seu estatuto (ver exemplo no ponto II), o respectivo MRN de exportação;
- As mercadorias objecto de uma Declaração Sumária de Entrada (ICS) terão que indicar o respectivo MRN.

2. Estatutos

Desta forma as siglas (estatutos) exigidas são as seguintes:

Linhas Não Regulares	
Procedimento Simplificado	Sigla a utilizar
O operador é Expedidor Autorizado	C F N
O operador não é expedidor autorizado e faz prova do carácter comunitário das mercadorias com o manifesto visado	C F N
O operador não é expedidor autorizado e não utiliza o manifesto como prova do carácter comunitário	Sem sigla. Terá, caso seja necessário, de ser apresentado um documento para provar o carácter comunitário da mercadoria



Linhas Regulares	
Procedimento Simplificado	Sigla a utilizar
O operador tem procedimento simplificado de trânsito nível 2	T1 TF TD C X
O operador tem Procedimento Simplificado de transito nível 1	T1 T2F
O operador não tem procedimento simplificado de trânsito	Sem siglas. Terá que ser apresentado declarações de trânsito, caso seja necessário, porque o manifesto não é válido como declaração de trânsito.

Legenda:

C – mercadoria comunitária cujo estatuto pode ser justificado

F – mercadoria de ou para territórios não fiscais

N- para outras mercadorias

T1 – mercadoria sujeita ao regime de Trânsito comunitário externo

TF – mercadoria sujeita ao regime de Trânsito comunitário interno, em conformidade com o nº 1 do artº 340C das DACAC

TD – mercadorias já sujeitas a um regime de trânsito ou transportadas no âmbito do regime de aperfeiçoamento activo, regime de entreposto

X – mercadorias comunitárias a exportar que não sejam sujeitas a um regime de trânsito aduaneiro ou importação temporária.

T2F – mercadorias sujeitas ao regime de trânsito comunitário interno, em conformidade com o nº 1 do artº 340C das DACAC



3. Qualificadores PCOM/JUP

Tendo em conta as especificações da IFCUM a indicação dos estatutos aduaneiros na JUP passam pela escolha dos indicadores abaixo:

Estatutos	PCOM/JUP
C	ZC
F	ZF
N	ZN
T1	ZT1
TF	ZTF
TD	ZTD
X	ZX
T2F	ZW
Sem Sigla	ZWA

Ainda que não sejam estatutos, a indicação dos Procedimento Simplificados de Trânsito acontece ao mesmo nível, sendo que:

Qualificador na JUP/PCOM	Significado
ZS1	Procedimento Simplificado de Trânsito Nível 1
ZS2	Procedimento Simplificado de Trânsito Nível 2

Os documentos associados mais vulgares ao nível do manifesto são:

Qualificador na JUP/PCOM	Tipo de Documento
Z06	Autorização de Procedimento Simplificado de Trânsito
955	Carnet ATA
Z02	Certificado de Expedidor Autorizado
Z04	DAA – Documento Administrativo de Acompanhamento
954	EUR1
Z07	Manifesto Visado
355	MRN da Declaração Sumária de Entrada (DSE/ENS)
830	MRN de Exportação
821	T1 – Documento de Trânsito formal
825	T2L
Z01	T2LF
823	T5

Outros documentos podem ser associados conforme lista mais detalhada da norma IFCSUM.



II - Estatuto Aduaneiro nos Manifestos através da JUP

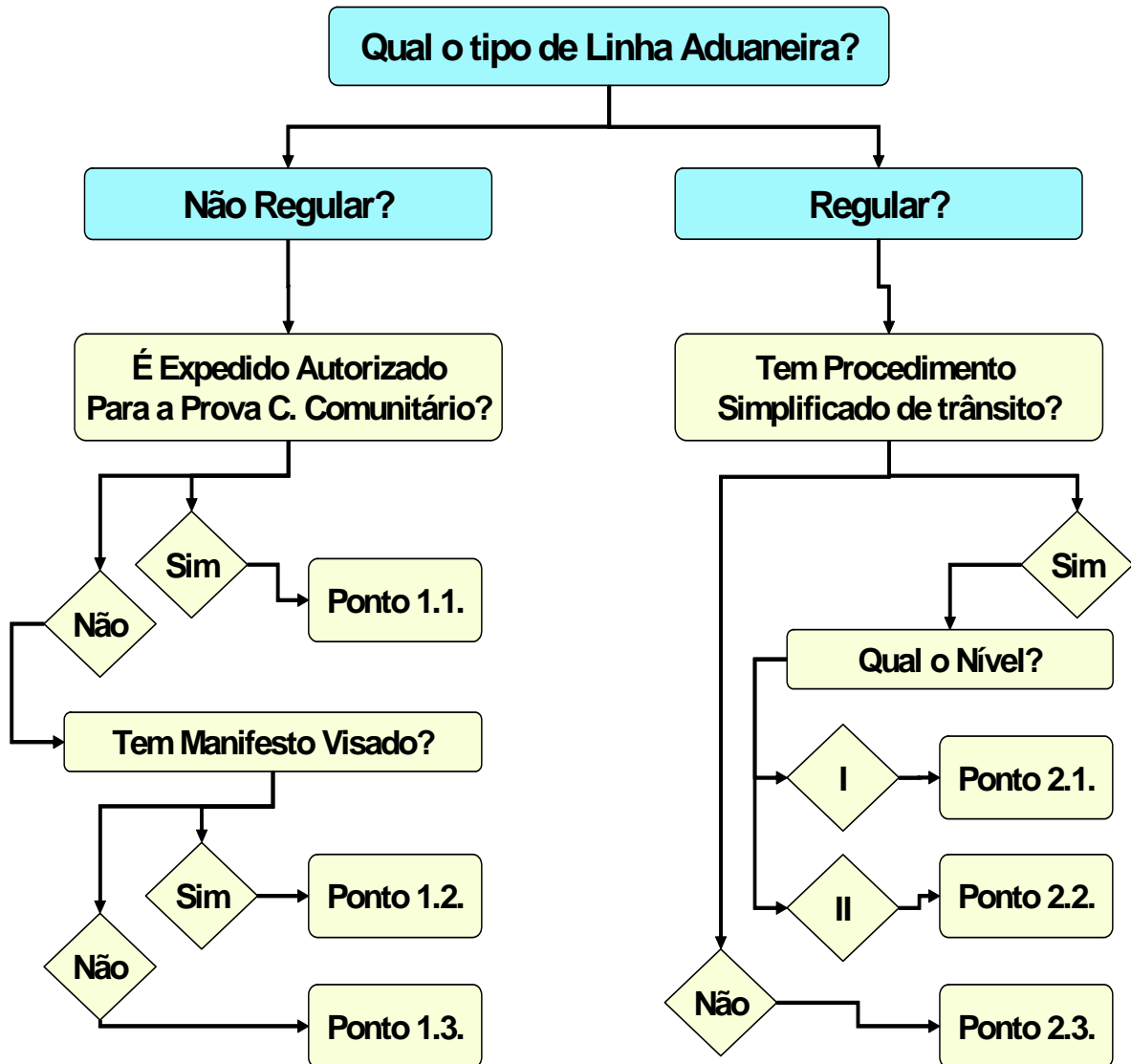

1. Linha Não Regular



1.1. Com o estatuto de Expedidor Autorizado para prova do Carácter Comunitário das Mercadorias

a) Mercadoria Comunitária

Exemplo com um Autorização de Expedidor Autorizado nº AEEA20070019970PT emitida a 22-01-2007 pela Alfândega de Leixões.

- Web form – Ecrã Requisição Partida

Manifestos	Documentos	Detalhes Doc.	Doc./Partidas	DetalhesPartida	Req/Partidas	Equip./Partidas	Estados
	Manifesto	MAN20080604		Documento	1	Partida	1
Requisições Partidas							
Seq. Estatuto Aduaneiro							
	1	ZC					
Requisitos Governamentais							
	Seq.	Nº Documentos	Tipo	Data	Cód. Est.	Nome Estância	
	1	AEEA20070019970PT	Certificate of Authorized Expeditor	2007-01-22	PT000340		

- Em XML (= <GovernmentalRequirements>):

Estatuto	= <GovernmentalRequirements> <TransportMovement>ZC</TransportMovement> <GovernmentAgency>5</GovernmentAgency>
Emissor Código	<TextSubjectQualifier>CUS</TextSubjectQualifier> <FreeTextIdentification>PT000340</FreeTextIdentification>
Tipo e Nº Documento	= <DocumentDetails> <DocumentMessageName>Z02</DocumentMessageName> DocumentMessageNumber>AEEA20070019970PT</DocumentMessageNumber>
Data Documento	= <DateTimePeriod> <DateTimePeriodQualifier>182</DateTimePeriodQualifier> <DateTimePeriod>20070122</DateTimePeriod> <DateTimePeriodFormatQualifier>102</DateTimePeriodFormatQualifier>



- **Em Edifact** (Segment Group 48 – GOR Governmental Requirements, Segment Group 49 – DOC):

Estatuto	GOR+ZC+5'
Emissor Código	FTX+CUS+PT000340'
Tipo e N° Documento	DOC+Z02+AEEA20070019970PT'
Data Documento	DTM+182:20070122:102'

b) Mercadoria Não Comunitária

Exemplo com um Autorização de Expedidor Autorizado nº AEEA20070019970PT emitida a 22-01-2007 pela Alfândega de Leixões.

Pode ainda ser utilizado outro estatuto como **ZF** (em vez de ZN) para mercadorias de territórios não fiscais.

- **Web form – Ecrã Requisição Partida**

Manifestos	Documentos	Detalhes Doc.	Doc./Partidas	DetalhesPartida	Req/Partidas	Equip./Partidas	Estados
	Manifesto	MAN20080604		Documento	1	Partida	1
Requisições Partidas							
	Seq.	Estatuto Aduaneiro					
	1	ZN					
Requisitos Governamentais							
	Seq.	N° Documentos	Tipo	Data	Cód. Est.	Nome Estância	
	1	AEEA20070019970PT	Certificate of Authorized Expeditor	2007-01-22	PT000340		

- **Em XML** (- <GovernmentalRequirements>):

Estatuto	= <GovernmentalRequirements> <TransportMovement>ZN</TransportMovement>
-----------------	---



	<GovernmentAgency>5</GovernmentAgency>
Emissor Código	<TextSubjectQualifier>CUS</TextSubjectQualifier> <FreeTextIdentification>PT000340</FreeTextIdentification>
Tipo e Nº Documento	= <DocumentDetails> <DocumentMessageName>Z02</DocumentMessageName> DocumentMessageNumber>AEEA20070019970P</DocumentMessage Number>
Data Documento	= <DateTimePeriod> <DateTimePeriodQualifier>182</DateTimePeriodQualifier> <DateTimePeriod>20070122</DateTimePeriod> <DateTimePeriodFormatQualifier>102</DateTimePeriodFormatQualifier>

- **Em Edifact** (Segment Group 48 – GOR Governmental Requirements, Segment Group 49 – DOC):

Estatuto	GOR+ZN+5'
Emissor Código	FTX+CUS+PT000340'
Tipo e Nº Documento	DOC+Z02+AEEA20070019970PT'
Data Documento	DTM+182:2007:602'

c) Mercadoria objecto de Exportação

Ex: Mercadoria objecto de exportação com o MRN 10PT00028424773457 no dia 24-11-2010 na alfândega do Freixieiro.

- **Web form – Ecrã Requisição Partida**

Manifestos	Documentos	Detalhes Doc.	Doc./Partidas	DetalhesPartida	Req/Partidas	Equip./Partidas	Estados
Manifesto		MAN20080604	Documento	1	Partida	1	
Requisições Partidas							
Seq.	Estatuto Aduaneiro						
1	ZN						
Requisitos Governamentais							
Seq.	Nº Documentos	Tipo	Data	Cód. Est.	Nome Estância		
1	AEEA20070019970PT	Certificate of Authorized Expeditior	2007-01-22	PT000340			
2	10PT00028424773457	Goods Declaration Exportation	2010-11-24	PT000284			



• **Em XML (- <GovernmentalRequirements>):**

Estatuto	- <GovernmentalRequirements> <TransportMovement>ZN</TransportMovement> <GovernmentAgency>5</GovernmentAgency>
Emissor Código	<TextSubjectQualifier>CUS</TextSubjectQualifier> <FreeTextIdentification>PT000340</FreeTextIdentification>
Emissor Código	<TextSubjectQualifier>CUS</TextSubjectQualifier> <FreeTextIdentification>PT000284</FreeTextIdentification>
Tipo e Nº Documento	- <DocumentDetails> <DocumentMessageName>Z02</DocumentMessageName> DocumentMessageNumber>AEEA20070019970P</DocumentMessageNumber>
Data Documento	- <DateTimePeriod> <DateTimePeriodQualifier>182</DateTimePeriodQualifier> <DateTimePeriod>20070122</DateTimePeriod> <DateTimePeriodFormatQualifier>102</DateTimePeriodFormatQualifier>
Tipo e Nº Documento	- <DocumentDetails> <DocumentMessageName>830</DocumentMessageName> DocumentMessageNumber>10PT00028424773457</DocumentMessageNumber>
Data Documento	- <DateTimePeriod> <DateTimePeriodQualifier>182</DateTimePeriodQualifier> <DateTimePeriod>20101124</DateTimePeriod> <DateTimePeriodFormatQualifier>102</DateTimePeriodFormatQualifier>

• **Em Edifact (Segment Group 48 – GOR Governmental Requirements, Segment Group 49 – DOC):**

Estatuto	GOR+ZN+5'
Emissor Código	FTX+CUS+PT000340'
Emissor Código	FTX+CUS+PT000284'
Tipo e Nº Documento	DOC+Z02+AEEA20070019970PT'
Data Documento	DTM+182:2007:602'
Tipo e Nº Documento	DOC+830+10PT00028424773457'
Data Documento	DTM+182:20101124:102'

d) Mercadoria objecto de Declaração Sumária de Entrada



Ex: Mercadoria objecto de uma DSE (ENS) no ICS com o MRN 10PT00004000000081 no dia 24-01-2011 na alfândega da Marítima de Lisboa, independentemente de descarregar nessa alfândega ou não.

- **Web form – Ecrã Requisição Partida**

Manifestos	Documentos	Detalhes Doc.	Doc./Partidas	DetalhesPartida	Req/Partidas	Equip./Partidas	Estados
	Manifesto	MAN20080604		Documento	1	Partida	1
Requisições Partidas							
Seq. Estatuto Aduaneiro							
	1	ZN					
Requisitos Governamentais							
	Seq.	Nº Documentos	Tipo	Data	Cód. Est.	Nome Estância	
	1	AEEA20070019970PT	Certificate of Authorized Expeditor	2007-01-22	PT000340		
	2	10PT00004000000081	Entry Summary Declaration	2011-01-24	PT000040		

- **Em XML (- <GovernmentalRequirements>):**

Estatuto	= <GovernmentalRequirements> <TransportMovement>ZN</TransportMovement> <GovernmentAgency>5</GovernmentAgency>
Emissor Código	<TextSubjectQualifier>CUS</TextSubjectQualifier> <FreeTextIdentification>PT000340</FreeTextIdentification>
Emissor Código	<TextSubjectQualifier>CUS</TextSubjectQualifier> <FreeTextIdentification>PT000040</FreeTextIdentification>
Tipo e Nº Documento	= <DocumentDetails> <DocumentMessageName>Z02</DocumentMessageName> <DocumentMessageNumber>AEEA20070019970P</DocumentMessageNumber>
Data Documento	= <DateTimePeriod> <DateTimePeriodQualifier>182</DateTimePeriodQualifier> <DateTimePeriod>20070122</DateTimePeriod> <DateTimePeriodFormatQualifier>102</DateTimePeriodFormatQualifier>
Tipo e Nº Documento	= <DocumentDetails>



	<DocumentMessageName> 355 </DocumentMessageName> DocumentMessageNumber> 10PT00004000000081 </DocumentMessageNumber>
Data Documento	- <DateTimePeriod> <DateTimePeriodQualifier> 182 </DateTimePeriodQualifier> <DateTimePeriod> 20110124 </DateTimePeriod> <DateTimePeriodFormatQualifier> 102 </DateTimePeriodFormatQualifier>

- **Em Edifact** (Segment Group 48 – GOR Governmental Requirements, Segment Group 49 – DOC):

Estatuto	GOR+ZN+5'
Emissor Código	FTX+CUS+PT000340'
Emissor Código	FTX+CUS+PT000040'
Tipo e N° Documento	DOC+Z02+AEEA20070019970PT'
Data Documento	DTM+182:2007:602'
Tipo e N° Documento	DOC+355+10PT00004000000081'
Data Documento	DTM+182:20110124:102'

- **Em Edifact** (Segment Group 48 – GOR Governmental Requirements, Segment Group 49 – DOC):

Estatuto	GOR+ZC+5'
Emissor Designação	FTX+CUS++ALF. VIGO'
Tipo e N° Documento	DOC+Z07+S/N'

b) Mercadoria Não Comunitária

- Pode ainda ser utilizado outro estatuto como ZF

Web form – Ecrã Requisição Partida

Manifestos	Documentos	Detalhes Doc.	Doc./Partidas	DetalhesPartida	Req/Partidas	Equip./Partidas	Estados
	Manifesto	MAN20080604		Documento	1	Partida	1
Requisições Partidas							
	Seq.	Estatuto Aduaneiro					
	1	ZN					
Requisitos Governamentais							
	Seq.	N° Documentos	Tipo	Data	Cód. Est.	Nome Estância	
	1	S/N	Stamped Manifest			Alf. Vigo	

- **Em XML** (**-** <GovernmentalRequirements>):

Estatuto	= <GovernmentalRequirements> <TransportMovement>ZN</TransportMovement> <GovernmentAgency>5</GovernmentAgency>
Emissor Designação	= <FreeText> <TextSubjectQualifier>CUS</TextSubjectQualifier> <FreeTextNode>Alf. Vigo</FreeTextNode>
Tipo e N° Documento	= <DocumentDetails> <DocumentMessageName>Z07</DocumentMessageName> <DocumentMessageNumber>S/N</DocumentMessageNumber>



Data Documento (facultativo)	= <DateTimePeriod> <DateTimePeriodQualifier> 182 </DateTimePeriodQualifier> <DateTimePeriod> 20070122 </DateTimePeriod> <DateTimePeriodFormatQualifier> 102 </DateTimePeriodFormatQualifier>
-------------------------------------	--

- **Em Edifact** (Segment Group 48 – GOR Governmental Requirements, Segment Group 49 – DOC):

Estatuto	GOR+ZN+5'
Emissor Designação	FTX+CUS++ALF. VIGO'
Tipo e N° Documento	DOC+Z07+S/N'

c) Mercadoria objecto de Exportação

Ex: Mercadoria objecto de exportação com o MRN 10PT00028424773457 no dia 24-11-2010 na alfândega do Freixieiro.

- **Web form – Ecrã Requisição Partida**

Manifestos	Documentos	Detalhes Doc.	Doc./Partidas	DetalhesPartida	Req/Partidas	Equip./Partidas	Estados
Manifesto		MAN20080604	Documento	1	Partida	1	
Requisições Partidas							
Seq.	Estatuto Aduaneiro						
1	ZN						
Requisitos Governamentais							
Seq.	N° Documentos	Tipo	Data	Cód. Est.	Nome Estância		
1	S/N	Stamped Manifest			Alf. Vigo		
2	10PT0002842477 3457	Goods Declaration Exportation	2010-11-24	PT000284			



• **Em XML (- <GovernmentalRequirements>):**

Estatuto	- <GovernmentalRequirements> <TransportMovement>ZN</TransportMovement> <GovernmentAgency>5</GovernmentAgency>
Emissor Designação	- <FreeText> <TextSubjectQualifier>CUS</TextSubjectQualifier> <FreeTextNode>Alf. Vigo</FreeTextNode>
Emissor Código	<TextSubjectQualifier>CUS</TextSubjectQualifier> <FreeTextIdentification>PT000284</FreeTextIdentification>
Tipo e N° Documento	- <DocumentDetails> <DocumentMessageName>Z07</DocumentMessageName> DocumentMessageNumber>S/N</DocumentMessageNumber>
Data Documento (facultativo)	- <DateTimePeriod> <DateTimePeriodQualifier>182</DateTimePeriodQualifier> <DateTimePeriod>20070122</DateTimePeriod> <DateTimePeriodFormatQualifier>102</DateTimePeriodFormatQualifier>
Tipo e N° Documento	- <DocumentDetails> <DocumentMessageName>830</DocumentMessageName> DocumentMessageNumber>10PT00028424773457</DocumentMessageNumber>
Data Documento	- <DateTimePeriod> <DateTimePeriodQualifier>182</DateTimePeriodQualifier> <DateTimePeriod>20101124</DateTimePeriod> <DateTimePeriodFormatQualifier>102</DateTimePeriodFormatQualifier>

• **Em Edifact (Segment Group 48 – GOR Governmental Requirements, Segment Group 49 – DOC):**

Estatuto	GOR+ZN+5'
Emissor Designação	FTX+CUS++ALF. VIGO'
Emissor Código	FTX+CUS+PT000284'
Tipo e N° Documento	DOC+Z07+S/N'
Tipo e N° Documento	DOC+830+10PT00028424773457'
Data Documento	DTM+182:20101124:102'

d) Mercadoria objecto de Declaração Sumária de Entrada

Ex: Mercadoria objecto de uma DSE (ENS) no ICS com o MRN 10PT00004000000081 no dia 24-01-2011 na alfândega da Marítima de Lisboa, independentemente de descarregar nessa alfândega ou não.

• **Web form – Ecrã Requisição Partida**



Manifestos	Documentos	Detalhes Doc.	Doc./Partidas	DetalhesPartida	Req/Partidas	Equip./Partidas	Estados
Manifesto		MAN20080604		Documento	1	Partida	1
Requisições Partidas							
Seq. Estatuto Aduaneiro							
1	ZN						
Requisitos Governamentais							
Seq.	Nº Documentos	Tipo	Data	Cód. Est.	Nome Estância		
1	S/N	Stamped Manifest			Alf. Vigo		
2	10PT0000400000081	Entry Summary Declaration	2011-01-24	PT000040			

• **Em XML (- <GovernmentalRequirements>):**

Estatuto	= <GovernmentalRequirements> <TransportMovement>ZN</TransportMovement> <GovernmentAgency>5</GovernmentAgency>
Emissor Código	= <FreeText> <TextSubjectQualifier>CUS</TextSubjectQualifier> <FreeTextNode>Alf. Vigo</FreeTextNode>
Emissor Código	<TextSubjectQualifier>CUS</TextSubjectQualifier> <FreeTextIdentification>PT000040</FreeTextIdentification>
Tipo e Nº Documento	= <DocumentDetails> <DocumentMessageName>Z07</DocumentMessageName> DocumentMessageNumber>S/N</DocumentMessageNumber>
Data Documento	= <DateTimePeriod> <DateTimePeriodQualifier>182</DateTimePeriodQualifier> <DateTimePeriod>20070122</DateTimePeriod> <DateTimePeriodFormatQualifier>102</DateTimePeriodFormatQualifier>
Tipo e Nº Documento	= <DocumentDetails> <DocumentMessageName>355</DocumentMessageName> DocumentMessageNumber>10PT00004000000081</DocumentMessageNumber>
Data Documento	= <DateTimePeriod> <DateTimePeriodQualifier>182</DateTimePeriodQualifier> <DateTimePeriod>20110124</DateTimePeriod> <DateTimePeriodFormatQualifier>102</DateTimePeriodFormatQualifier>



- **Em XML** (= <GovernmentalRequirements>)

Estatuto	<TransportMovement>ZWA</TransportMovement> <GovernmentAgency>5</GovernmentAgency>
Emissor Designação	= <FreeText> <TextSubjectQualifier>CUS</TextSubjectQualifier> <FreeTextNode>Alf. Roterdão</FreeTextNode>
Emissor código	<TextSubjectQualifier>CUS</TextSubjectQualifier> <FreeTextIdentification>NL000566</FreeTextIdentification>
Tipo e Nº Documento	= <DocumentDetails> <DocumentMessageName>825</DocumentMessageName> <DocumentMessageNumber>23545</DocumentMessageNumber>
Data Documento	= <DateTimePeriod> <DateTimePeriodQualifier>182</DateTimePeriodQualifier> <DateTimePeriod>20080222</DateTimePeriod> <DateTimePeriodFormatQualifier>102</DateTimePeriodFormatQualifier>
Tipo e Nº Documento	= <DocumentDetails> <DocumentMessageName>825</DocumentMessageName> <DocumentMessageNumber>23546</DocumentMessageNumber>
Data Documento	= <DateTimePeriod> <DateTimePeriodQualifier>182</DateTimePeriodQualifier> <DateTimePeriod>20080222</DateTimePeriod> <DateTimePeriodFormatQualifier>102</DateTimePeriodFormatQualifier>

- **Em Edifact** (Segment Group 48 – GOR Governmental Requirements, Segment Group 49 – DOC):

Estatuto	GOR+ZWA+5'
Emissor Designação	FTX+CUS++ALF. ROTERDAO'
Emissor Código	FTX+CUS+NL000566'
Tipo e Nº Documento	DOC+825+23545'
Data Documento	DTM+182:20080222:102'
Tipo e Nº Documento	DOC+825+23546'
Data Documento	DTM+182:20080222:102'

b) Mercadoria não comunitária

- **Web form – Ecrã Requisição Partida**



Manifestos	Documentos	Detalhes Doc.	Doc./Partidas	DetalhesPartida	Req/Partidas	Equip./Partidas	Estados
	Manifesto	MAN20080604		Documento	1	Partida	1
Requisições Partidas							
	Seq.	Estatuto Aduaneiro					
	1	ZWA					
Requisitos Governamentais							
	Seq.	Nº Documentos	Tipo	Data	Cód. Est.	Nome Estância	

Se não tiver necessidade de acrescentar nenhum documento pode também não colocar nenhum estatuto que o sistema irá assumir sempre como Mercadoria não Comunitária.

- Em XML (= <GovernmentalRequirements>):

Estatuto	= <GovernmentalRequirements> <TransportMovement>ZWA</TransportMovement> <GovernmentAgency>5</GovernmentAgency>
----------	--

- Em Edifact (Segment Group 48 – GOR Governmental Requirements, Segment Group 49 – DOC):

Estatuto	GOR+ZWA+5'
----------	------------

c) Mercadoria objecto de Exportação

Ex: Mercadoria objecto de exportação com o MRN 10PT00028424773457 no dia 24-11-2010 na alfândega do Freixieiro.



• Web form – Ecrã Requisição Partida

Manifestos	Documentos	Detalhes Doc.	Doc./Partidas	DetalhesPartida	Req/Partidas	Equip./Partidas	Estados
Manifesto		MAN20080604		Documento	1	Partida	1
Requisições Partidas							
Seq. Estatuto Aduaneiro							
1	ZWA						
Requisitos Governamentais							
Seq.	Nº Documentos	Tipo	Data	Cód. Est.	Nome Estância		
1	10PT0002842477 3457	Goods Declaration Exportation	2010-11-24	PT000284			

• Em XML (- <GovernmentalRequirements>):

Estatuto	= <GovernmentalRequirements> <TransportMovement>ZWA</TransportMovement> <GovernmentAgency>5</GovernmentAgency>
Emissor Código	<TextSubjectQualifier>CUS</TextSubjectQualifier> <FreeTextIdentification>PT000284</FreeTextIdentification>
Tipo e Nº Documento	= <DocumentDetails> <DocumentMessageName>830</DocumentMessageName> <DocumentMessageNumber>10PT00028424773457</DocumentMessageNumber>
Data Documento	= <DateTimePeriod> <DateTimePeriodQualifier>182</DateTimePeriodQualifier> <DateTimePeriod>20101124</DateTimePeriod> <DateTimePeriodFormatQualifier>102</DateTimePeriodFormatQualifier>

• Em Edifact (Segment Group 48 – GOR Governmental Requirements, Segment Group 49 – DOC):

Estatuto	GOR+ZWA+5'
Emissor Código	FTX+CUS+PT000284'
Tipo e Nº Documento	DOC+830+10PT00028424773457'



Data Documento	DTM+182:20101124:102'
-----------------------	-----------------------

d) Mercadoria objecto de Declaração Sumária de Entrada

Ex: Mercadoria objecto de uma DSE (ENS) no ICS com o MRN 10PT00004000000081 no dia 24-01-2011 na alfândega da Marítima de Lisboa, independentemente de descarregar nessa alfândega ou não.

- **Web form – Ecrã Requisição Partida**

Manifestos	Documentos	Detalhes Doc.	Doc./Partidas	DetalhesPartida	Req/Partidas	Equip./Partidas	Estados
	Manifesto	MAN20080604		Documento	1	Partida	1
Requisições Partidas							
	Seq.	Estatuto Aduaneiro					
	1	ZWA					
Requisitos Governamentais							
	Seq.	Nº Documentos	Tipo	Data	Cód. Est.	Nome Estância	
	2	10PT00004000000081	Entry Summary Declaration	2011-01-24	PT000040		

- **Em XML (- <GovernmentalRequirements>):**

Estatuto	- <GovernmentalRequirements> <TransportMovement> ZWA </TransportMovement> <GovernmentAgency> 5 </GovernmentAgency>
Emissor Código	<TextSubjectQualifier> CUS </TextSubjectQualifier> <FreeTextIdentification> PT000040 </FreeTextIdentification>
Tipo e Nº	- <DocumentDetails>



Documento	<DocumentMessageName> 355 </DocumentMessageName> DocumentMessageNumber> 10PT00004000000081 </DocumentMessageNumber>
Data Documento	- <DateTimePeriod> <DateTimePeriodQualifier> 182 </DateTimePeriodQualifier> <DateTimePeriod> 20110124 </DateTimePeriod> <DateTimePeriodFormatQualifier> 102 </DateTimePeriodFormatQualifier>

- **Em Edifact** (Segment Group 48 – GOR Governmental Requirements, Segment Group 49 – DOC):

Estatuto	GOR+ZWA+5'
Emissor Código	FTX+CUS+PT000040'
Tipo e N° Documento	DOC+355+10PT00004000000081'
Data Documento	DTM+182:20110124:102'



2. Linha Regular

2.1. Com Procedimento Simplificado de Trânsito Nível I

Exemplo para um autorização de Procedimento Simplificado 4756988LPBE, a que o SDS numerou com **1** (é este o nº que deve ser invocado), emitido em 22-11-2007 pela Direcção Geral das Alfândegas da Bélgica. (BE000001).

Em caso de dúvida do nº interno do SDS da Autorização deve ser solicitado.

a) Mercadoria Comunitária

- Web form – Ecrã Requisição Partida – Estatuto Aduaneiro

Manifestos	Documentos	Detalhes Doc.	Doc./Partidas	DetalhesPartida	Req/Partidas	Equip./Partidas	Estados
	Manifesto	MAN20080604		Documento	1	Partida	1
Requisições Partidas							
	Seq.	Estatuto Aduaneiro					
	1	ZWA					
Requisitos Governamentais							
	Seq.	Nº Documentos	Tipo	Data	Cód. Est.	Nome Estância	

- Web form – Ecrã Requisição Partida – Procedimento Simplificado Trânsito

Manifestos	Documentos	Detalhes Doc.	Doc./Partidas	DetalhesPartida	Req/Partidas	Equip./Partidas	Estados
	Manifesto	MAN20080604		Documento	1	Partida	1
Requisições Partidas							
	Seq.	Estatuto Aduaneiro					
	1	ZWA					
	2	ZS1					



Requisitos Governamentais					
Seq.	Nº Documentos	Tipo	Data	Cód. Est.	Nome Estância
1	1	Transit simplified procedure authorization number	2007-11-22	BE000001	

- Em XML
- [Para o estatuto aduaneiro da mercadoria](#)

Estatuto Merc.	<TransportMovement> ZWA </TransportMovement> <GovernmentAgency> 5 </GovernmentAgency>
-----------------------	--

- [Para a qualificação do Procedimento Simplificado Nivel I](#)

Estatuto ZS1	<TransportMovement> ZS1 </TransportMovement> <GovernmentAgency> 5 </GovernmentAgency>
Emissor Código	<FreeText> <TextSubjectQualifier> CUS </TextSubjectQualifier> <FreeTextIdentification> BE000001 </FreeTextIdentification> <CodeListResponsibleAgency> 155 </CodeListResponsibleAgency>
Tipo e Nº Documento	= <DocumentDetails> <DocumentMessageName> Z06 </DocumentMessageName> <DocumentMessageNumber> 1 </DocumentMessageNumber>
Data Documento	= <DateTimePeriod> <DateTimePeriodQualifier> 182 </DateTimePeriodQualifier> <DateTimePeriod> 20071122 </DateTimePeriod> <DateTimePeriodFormatQualifier> 102 </DateTimePeriodFormatQualifier>

- **Em Edifact** (Segment Group 48 – GOR Governmental Requirements, Segment Group 49 – DOC):

- [Para o estatuto aduaneiro da mercadoria](#)

Estatuto	GOR+ZWA+5'
-----------------	------------

- [Para a qualificação do Procedimento Simplificado Nivel I](#)

Estatuto	GOR+ZS1+5'
Emissor Código	FTX+CUS+BE000001'
Tipo e Nº Documento	DOC+Z06+1'
Data Documento	DTM+182:20071122:102'



b) Mercadoria Não Comunitária

- Web form – Ecrã Requisição Partida – Estatuto Aduaneiro

Manifestos	Documentos	Detalhes Doc.	Doc./Partidas	DetalhesPartida	Req/Partidas	Equip./Partidas	Estados
	Manifesto	MAN20080604		Documento	1	Partida	1
Requisições Partidas							
	Seq.	Estatuto Aduaneiro					
	1	ZT1					
Requisitos Governamentais							
	Seq.	Nº Documentos	Tipo	Data	Cód. Est.	Nome Estância	

- Web form – Ecrã Requisição Partida – Procedimento Simplificado Trânsito

Manifestos	Documentos	Detalhes Doc.	Doc./Partidas	DetalhesPartida	Req/Partidas	Equip./Partidas	Estados
	Manifesto	MAN20080604		Documento	1	Partida	1
Requisições Partidas							
	Seq.	Estatuto Aduaneiro					
	1	ZT1					
	2	ZS1					
Requisitos Governamentais							
	Seq.	Nº Documentos	Tipo	Data	Cód. Est.	Nome Estância	
	1	1	Transit simplified procedure authorization number	2007-11-22	BE000001		

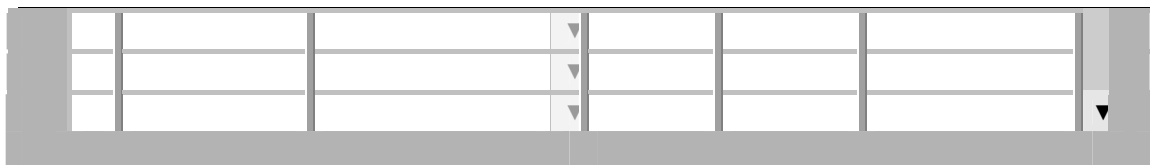

- Em XML (- <GovernmentalRequirements>):

- Para o estatuto aduaneiro da mercadoria

Estatuto Merc.	<TransportMovement> ZT1 </TransportMovement> <GovernmentAgency> 5 </GovernmentAgency>
-----------------------	--

- Para a qualificação do Procedimento Simplificado Nível I

Estatuto ZS1	<TransportMovement> ZS1 </TransportMovement> <GovernmentAgency> 5 </GovernmentAgency>
Emissor Código	<FreeText> <TextSubjectQualifier> CUS </TextSubjectQualifier> <FreeTextIdentification> BE000001 </FreeTextIdentification> <CodeListResponsibleAgency> 155 </CodeListResponsibleAgency>
Tipo e N° Documento	= <DocumentDetails> <DocumentMessageName> Z06 </DocumentMessageName> <DocumentMessageNumber> 1 </DocumentMessageNumber>
Data Documento	= <DateTimePeriod> <DateTimePeriodQualifier> 182 </DateTimePeriodQualifier> <DateTimePeriod> 20071122 </DateTimePeriod> <DateTimePeriodFormatQualifier> 102 </DateTimePeriodFormatQualifier>

- **Em Edifact** (Segment Group 48 – GOR Governmental Requirements, Segment Group 49 – DOC):

- Para o estatuto aduaneiro da mercadoria

Estatuto	GOR+ZT1+5'
-----------------	------------

- Para a qualificação do Procedimento Simplificado Nível I

Estatuto	GOR+ZS1+5'
Emissor Código	FTX+CUS+BE000001::155'
Tipo e N° Documento	DOC+Z06+1'
Data Documento	DTM+182:20071122:102'

Poderá ainda ser utilizado o estatuto aduaneiro **ZW** em lugar de **ZT1**, para as mercadorias vindas de Territórios Fiscais (T2F), mas repetindo o mesmo esquema relativamente ao **ZS1**

c) Mercadoria objecto de Exportação

Ex: Mercadoria objecto de exportação com o MRN 10PT00028424773457 no dia 24-11-2010 na alfândega do Freixieiro.



- Web form – Ecrã Requisição Partida – Estatuto Aduaneiro

Manifestos	Documentos	Detalhes Doc.	Doc./Partidas	DetalhesPartida	Req/Partidas	Equip./Partidas	Estados
Manifesto		MAN20080604		Documento	1	Partida	1
Requisições Partidas Seq. Estatuto Aduaneiro							
1	ZWA						
Requisitos Governamentais							
Seq.	Nº Documentos	Tipo	Data	Cód. Est.	Nome Estância		
1	10PT0002842477 3457	Goods Declaration Exportation	2010-11-24	PT000284			

- Web form – Ecrã Requisição Partida – Procedimento Simplificado Trânsito

Manifestos	Documentos	Detalhes Doc.	Doc./Partidas	DetalhesPartida	Req/Partidas	Equip./Partidas	Estados
Manifesto		MAN20080604		Documento	1	Partida	1
Requisições Partidas Seq. Estatuto Aduaneiro							
1	ZWA						
2	ZS1						
Requisitos Governamentais							
Seq.	Nº Documentos	Tipo	Data	Cód. Est.	Nome Estância		
1	1	Transit simplified procedure authorization number	2007-11-22	BE000001			



- **Em XML** (= <GovernmentalRequirements>):
- **Para o estatuto aduaneiro da mercadoria**

Estatuto	= <GovernmentalRequirements> <TransportMovement> ZWA </TransportMovement> <GovernmentAgency> 5 </GovernmentAgency>
Emissor Código	<TextSubjectQualifier> CUS </TextSubjectQualifier> <FreeTextIdentification> PT000284 </FreeTextIdentification>
Tipo e N° Documento	= <DocumentDetails> <DocumentMessageName> 830 </DocumentMessageName> <DocumentMessageNumber> 10PT00028424773457 </DocumentMessageNumber>
Data Documento	= <DateTimePeriod> <DateTimePeriodQualifier> 182 </DateTimePeriodQualifier> <DateTimePeriod> 20101124 </DateTimePeriod> <DateTimePeriodFormatQualifier> 102 </DateTimePeriodFormatQualifier>

- **Para a qualificação do Procedimento Simplificado Nível I**

Estatuto ZS1	<TransportMovement> ZS1 </TransportMovement> <GovernmentAgency> 5 </GovernmentAgency>
Emissor Código	<FreeText> <TextSubjectQualifier> CUS </TextSubjectQualifier> <FreeTextIdentification> BE000001 </FreeTextIdentification> <CodeListResponsibleAgency> 155 </CodeListResponsibleAgency>
Tipo e N° Documento	= <DocumentDetails> <DocumentMessageName> Z06 </DocumentMessageName> <DocumentMessageNumber> 1 </DocumentMessageNumber>
Data Documento	= <DateTimePeriod> <DateTimePeriodQualifier> 182 </DateTimePeriodQualifier> <DateTimePeriod> 20071122 </DateTimePeriod> <DateTimePeriodFormatQualifier> 102 </DateTimePeriodFormatQualifier>

- **Em Edifact** (Segment Group 48 – GOR Governmental Requirements, Segment Group 49 – DOC):
- **Para o estatuto aduaneiro da mercadoria**

Estatuto	GOR+ZWA+5'
Emissor Código	FTX+CUS+PT000284'
Tipo e N° Documento	DOC+830+10PT00028424773457'
Data Documento	DTM+182:20101124:102'

- **Para a qualificação do Procedimento Simplificado Nível I**

Estatuto	GOR+ZS1+5'
Emissor Código	FTX+CUS+BE000001::155'
Tipo e N° Documento	DOC+Z06+1'
Data Documento	DTM+182:20071122:102'



2.2. Com Procedimento Simplificado de Trânsito Nível II

- Exemplo para um autorização de Procedimento Simplificado NL4756988AAP, a que o SDS numerou com **1** (é este o nº que deve ser invocado), emitido em 14-02-2008 pela Alfândega de Roterdão. (NL000566).
- Em caso de dúvida do nº interno do SDS da Autorização deve ser solicitado.

a) Mercadoria Comunitária

- Web form – Ecrã Requisição Partida – Estatuto Aduaneiro

Manifestos	Documentos	Detalhes Doc.	Doc./Partidas	DetalhesPartida	Req/Partidas	Equip./Partidas	Estados
Manifesto		MAN20080604		Documento	1	Partida	1
Requisições Partidas Seq. Estatuto Aduaneiro							
1	ZC						
Requisitos Governamentais							
Seq.	Nº Documentos	Tipo	Data	Cód. Est.	Nome Estância		

- Web form – Ecrã Requisição Partida – Indicação Procedimento Simplificado Trânsito Nível 2

Manifestos	Documentos	Detalhes Doc.	Doc./Partidas	DetalhesPartida	Req/Partidas	Equip./Partidas	Estados
Manifesto		MAN20080604		Documento	1	Partida	1
Requisições Partidas Seq. Estatuto Aduaneiro							
1	ZC						
2	ZS2						



Requisitos Governamentais					
Seq.	Nº Documentos	Tipo	Data	Cód. Est.	Nome Estância
1	1	Transit simplified procedure authorization number	2008-02-14	NL000566	

- **Em XML** (= <GovernmentalRequirements>):
- Para o estatuto aduaneiro da mercadoria

Estatuto Merc.	<TransportMovement> ZC </TransportMovement> <GovernmentAgency> 5 </GovernmentAgency>
-----------------------	---

- Para a qualificação do Procedimento Simplificado Nível II

Estatuto ZS2	<TransportMovement> ZS2 </TransportMovement> <GovernmentAgency> 5 </GovernmentAgency>
Emissor Código	<FreeText> <TextSubjectQualifier> CUS </TextSubjectQualifier> <FreeTextIdentification> NL000566 </FreeTextIdentification> <CodeListResponsibleAgency> 155 </CodeListResponsibleAgency>
Tipo e Nº Documento	= <DocumentDetails> <DocumentMessageName> Z06 </DocumentMessageName> <DocumentMessageNumber> 1 </DocumentMessageNumber>
Data Documento	= <DateTimePeriod> <DateTimePeriodQualifier> 182 </DateTimePeriodQualifier> <DateTimePeriod> 20080214 </DateTimePeriod> <DateTimePeriodFormatQualifier> 102 </DateTimePeriodFormatQualifier>

- **Em Edifact** (Segment Group 48 – GOR Governmental Requirements, Segment Group 49 – DOC):

- Para o estatuto aduaneiro da mercadoria

Estatuto	GOR+ZC+5'
-----------------	-----------

- Para a qualificação do Procedimento Simplificado Nível II

Estatuto	GOR+ZS2+5'
Emissor Código	FTX+CUS+NL000566::155'
Tipo e Nº Documento	DOC+Z06+1'
Data Documento	DTM+182:20080214:102'



b) Mercadoria Não Comunitária

- Web form – Ecrã Requisição Partida – Estatuto Aduaneiro

Manifestos	Documentos	Detalhes Doc.	Doc./Partidas	DetalhesPartida	Req/Partidas	Equip./Partidas	Estados
Manifesto		MAN20080604		Documento	1	Partida	1
Requisições Partidas Seq. Estatuto Aduaneiro							
1	ZT1					▼	▲
						▼	
						▼	
						▼	
						▼	
Requisitos Governamentais							
Seq.	Nº Documentos	Tipo	Data	Cód. Est.	Nome Estância		
							▲
							▼
							▼
							▼

Web form – Ecrã Requisição Partida – Indicação Procedimento Simplificado Trânsito Nível 2

Manifestos	Documentos	Detalhes Doc.	Doc./Partidas	DetalhesPartida	Req/Partidas	Equip./Partidas	Estados
Manifesto		MAN20080604		Documento	1	Partida	1
Requisições Partidas Seq. Estatuto Aduaneiro							
1	ZT1					▼	▲
2	ZS2					▼	
						▼	
						▼	
						▼	
Requisitos Governamentais							
Seq.	Nº Documentos	Tipo	Data	Cód. Est.	Nome Estância		
1	1	Transit simplified procedure authorization number	2008-02-14	NL000566			▲
							▼
							▼
							▼



- Os estatutos **ZTD** e **ZTF** também poderão ser indicados, caso se trate mercadorias sujeitas a um regime económico ou de origem em territórios não fiscais, desde que se repita a sequência do ZS2

Em XML (= <GovernmentalRequirements>):

- Para o estatuto aduaneiro da mercadoria

Estatuto Merc.	<TransportMovement> ZT1 </TransportMovement> <GovernmentAgency> 5 </GovernmentAgency>
----------------	--

- Para a qualificação do Procedimento Simplificado Nível II

Estatuto ZS2	<TransportMovement> ZS2 </TransportMovement> <GovernmentAgency> 5 </GovernmentAgency>
Emissor Código	<FreeText> <TextSubjectQualifier> CUS </TextSubjectQualifier> <FreeTextIdentification> NL000566 </FreeTextIdentification> <CodeListResponsibleAgency> 155 </CodeListResponsibleAgency>
Tipo e N° Documento	= <DocumentDetails> <DocumentMessageName> Z06 </DocumentMessageName> <DocumentMessageNumber> 1 </DocumentMessageNumber>
Data Documento	= <DateTimePeriod> <DateTimePeriodQualifier> 182 </DateTimePeriodQualifier> <DateTimePeriod> 20080214 </DateTimePeriod> <DateTimePeriodFormatQualifier> 102 </DateTimePeriodFormatQualifier>

- Em Edifact** (Segment Group 48 – GOR Governmental Requirements, Segment Group 49 – DOC):

- Para o estatuto aduaneiro da mercadoria

Estatuto	GOR+ZT1+5'
----------	------------

- Para a qualificação do Procedimento Simplificado Nível II

Estatuto	GOR+ZS2+5'
Emissor Código	FTX+CUS+NL000566::155'
Tipo e N° Documento	DOC+Z06+1'
Data Documento	DTM+182:20080214:102'



c) Mercadoria objecto de Exportação

Ex: Mercadoria objecto de exportação com o MRN 10PT00028424773457 no dia 24-11-2010 na alfândega do Freixieiro.

- Web form – Ecrã Requisição Partida – Estatuto Aduaneiro

Manifestos	Documentos	Detalhes Doc.	Doc./Partidas	DetalhesPartida	Req/Partidas	Equip./Partidas	Estados	
Manifesto		MAN20080604		Documento	1	Partida	1	
Requisições Partidas								
Seq. Estatuto Aduaneiro								
1	ZX						▼	▲
							▼	
							▼	
							▼	
							▼	
Requisitos Governamentais								
Seq.	Nº Documentos	Tipo	Data	Cód. Est.	Nome Estância			
1	10PT0002842477 3457	Goods Declaration Exportation	2010-11-24	PT000284				

Web form – Ecrã Requisição Partida – Indicação Procedimento Simplificado Trânsito Nível 2

Manifestos	Documentos	Detalhes Doc.	Doc./Partidas	DetalhesPartida	Req/Partidas	Equip./Partidas	Estados	
Manifesto		MAN20080604		Documento	1	Partida	1	
Requisições Partidas								
Seq. Estatuto Aduaneiro								
1	ZX						▼	▲
2	ZS2						▼	
							▼	
							▼	
							▼	
Requisitos Governamentais								
Seq.	Nº Documentos	Tipo	Data	Cód. Est.	Nome Estância			
1	1	Transit simplified procedure authorization number	2008-02-14	NL000566				



- **Em XML** (= <GovernmentalRequirements>):
- [Para o estatuto aduaneiro da mercadoria](#)

Estatuto	= <GovernmentalRequirements> <TransportMovement> ZX </TransportMovement> <GovernmentAgency> 5 </GovernmentAgency>
Emissor Código	<TextSubjectQualifier> CUS </TextSubjectQualifier> <FreeTextIdentification> PT000284 </FreeTextIdentification>
Tipo e N° Documento	= <DocumentDetails> <DocumentMessageName> 830 </DocumentMessageName> <DocumentMessageNumber> 10PT00028424773457 </DocumentMessageNumber>
Data Documento	= <DateTimePeriod> <DateTimePeriodQualifier> 182 </DateTimePeriodQualifier> <DateTimePeriod> 20101124 </DateTimePeriod> <DateTimePeriodFormatQualifier> 102 </DateTimePeriodFormatQualifier>

- [Para a qualificação do Procedimento Simplificado Nivel II](#)

Estatuto ZS2	<TransportMovement> ZS2 </TransportMovement> <GovernmentAgency> 5 </GovernmentAgency>
Emissor Código	<FreeText> <TextSubjectQualifier> CUS </TextSubjectQualifier> <FreeTextIdentification> NL000566 </FreeTextIdentification> <CodeListResponsibleAgency> 155 </CodeListResponsibleAgency>
Tipo e N° Documento	= <DocumentDetails> <DocumentMessageName> Z06 </DocumentMessageName> <DocumentMessageNumber> 1 </DocumentMessageNumber>
Data Documento	= <DateTimePeriod> <DateTimePeriodQualifier> 182 </DateTimePeriodQualifier> <DateTimePeriod> 20080214 </DateTimePeriod> <DateTimePeriodFormatQualifier> 102 </DateTimePeriodFormatQualifier>

- **Em Edifact** (Segment Group 48 – GOR Governmental Requirements, Segment Group 49 – DOC):

- [Para o estatuto aduaneiro da mercadoria](#)

Estatuto	GOR+ZX+5'
Emissor Código	FTX+CUS+PT000284'
Tipo e N° Documento	DOC+830+10PT00028424773457'
Data Documento	DTM+182:20101124:102'



- Para a qualificação do Procedimento Simplificado Nível II

Estatuto	GOR+ZS2+5'
Emissor Código	FTX+CUS+NL000566::155'
Tipo e N° Documento	DOC+Z06+1'
Data Documento	DTM+182:20080214:102'

2.3. Sem Procedimento Simplificado de Trânsito

a) Mercadoria Comunitária

- Web form – Ecrã Requisição Partida

Manifestos	Documentos	Detalhes Doc.	Doc./Partidas	DetalhesPartida	Req/Partidas	Equip./Partidas	Estados
	Manifesto	MAN20080604		Documento	1	Partida	1
Requisições Partidas							
	Seq.	Estatuto Aduaneiro					
	1	ZWA					
Requisitos Governamentais							
	Seq.	N° Documentos	Tipo	Data	Cód. Est.	Nome Estância	

- Em XML (= <GovernmentalRequirements>):

Estatuto Merc.	<TransportMovement>ZWA</TransportMovement> <GovernmentAgency>5</GovernmentAgency>
----------------	--

- Em Edifact (Segment Group 48 – GOR Governmental Requirements, Segment Group 49 – DOC):

Estatuto	GOR+ZWA+5'
----------	------------



- Em Edifact (Segment Group 48 – GOR Governmental Requirements, Segment Group 49 – DOC)

Estatuto	GOR+ZWA+5'
Emissor Código	FTX+CUS+NL000566::155'
Tipo e N° Documento	DOC+821+8898'
Data Documento	DTM+182:20080303:102'

c) Mercadoria objecto de Exportação

Ex: Mercadoria objecto de exportação com o MRN 10PT00028424773457 no dia 24-11-2010 na alfândega do Freixieiro.

- Web form – Ecrã Requisição Partida – Estatuto Aduaneiro

Manifestos	Documentos	Detalhes Doc.	Doc./Partidas	DetalhesPartida	Req/Partidas	Equip./Partidas	Estados
	Manifesto	MAN20080604		Documento	1	Partida	1
Requisições Partidas							
	Seq.	Estatuto Aduaneiro					
	1	ZWA					
Requisitos Governamentais							
	Seq.	N° Documentos	Tipo	Data	Cód. Est.	Nome Estância	
	1	10PT00028424773457	Goods Declaration Exportation	2010-11-24	PT000284		

- Em XML (- <GovernmentalRequirements>):

Estatuto	- <GovernmentalRequirements> <TransportMovement>ZWA</TransportMovement> <GovernmentAgency>5</GovernmentAgency>
Emissor Código	<TextSubjectQualifier>CUS</TextSubjectQualifier> <FreeTextIdentification>PT000284</FreeTextIdentification>
Tipo e N°	- <DocumentDetails>



Documento	<DocumentMessageName> 830 </DocumentMessageName> DocumentMessageNumber> 10PT00028424773457 </DocumentMessageNumber>
Data Documento	- <DateTimePeriod> <DateTimePeriodQualifier> 182 </DateTimePeriodQualifier> <DateTimePeriod> 20101124 </DateTimePeriod> <DateTimePeriodFormatQualifier> 102 </DateTimePeriodFormatQualifier>

- **Em Edifact** (Segment Group 48 – GOR Governmental Requirements, Segment Group 49 – DOC):

Estatuto	GOR+ZWA+5'
Emissor Código	FTX+CUS+PT000284'
Tipo e N° Documento	DOC+830+10PT00028424773457'
Data Documento	DTM+182:20101124:102'