

|   |                            |                       |
|---|----------------------------|-----------------------|
| <b>AUTOR:</b><br>AT   | <b>DATA:</b><br>2022-04-27 | <b>VERSÃO:</b><br>2.4 |
| <b><i>NCTS/NSTI</i></b><br><br><b><i>Novo Sistema do Trânsito Informatizado</i></b><br><br>•<br><br><b><i>STADA – Trânsito</i></b><br><br>•<br><br><b><i>Guia de implementação</i></b><br><br><b><i>das mensagens EDI</i></b> |                            |                       |
| <b><i>CUSDEC/PT051B</i></b><br><br><b>« SAÍDA NÃO AUTORIZADA »</b>  |                            |                       |
| <b><i>UN/EDIFACT</i></b><br><br><b><i>W3C/XML</i></b>   |                            |                       |

## HISTÓRICO DO GUIA

| Versão | Rev. | Aprovação  | Descrição  | Acção (*) | Páginas |
|--------|------|------------|--|-----------|---------|
| 0      | 1    | 2009-05-19 | Versão inicial   | I         | Todas   |
| 1      | 0    | 2009-05-22 | Aprovação pela DGAIEC  | A         | Todas   |
|        |      | 2011-03-23 | Alteração – alinhamento com DDNTA v12.0 – KEL 22                     | A         | Várias  |
|        |      | 2012-09-18 | Alteração – alinhamento com DDNTA v15.0 – KEL 24                     | A         | Várias  |
|        |      | 2013-04-05 | Alteração – alinhamento com DDNTA v16.0 – KEL 25                     | A         |         |
|        |      | 2013-06-11 | Correcções   | A         |         |
|        |      | 2013-06-26 | Correcções   | A         |         |
| 2      | 0    | 2014-05-22 | Verificação de alinhamento com DDNTA v17.0 – KEL 26                  | A         |         |
| 2      | 1    | 2019-03-28 | Verificação de alinhamento com DDNTA20.0-RFC29                       | A         | Várias  |
| 2      | 3    | 2019-12-17 | Verificação de alinhamento com DDNTA20.0-RFC29                       | A         | Várias  |
| 2      | 4    | 2022-04-27 | Revisão geral antes de publicação no portal sem alterações de texto. | -         |         |
|        |      |            |  |           |         |

(\*) Acção: I – Inserção  
 A – Alteração

# ÍNDICE

|  |          |
|--|----------|
| <b>1. ESTRUTURA GERAL DA MENSAGEM PT051B – SAÍDA NÃO AUTORIZADA.....</b>   | <b>5</b> |
| <b>2. ESTRUTURA DETALHADA DA MENSAGEM CUSDEC/PT051B (UN/EDIFACT).....</b>  | <b>7</b> |
| 2.1. DIAGRAMA DE ÁRVORE .....  | 20       |
| 2.2. SEGMENTOS UTILIZADOS.....   | 23       |
| 2.2.1. UNH[1] – Início da mensagem .....   | 26       |
| 2.2.2. BGM[2] – Tipo de declaração e N.º do documento/referência .....   | 27       |
| 2.2.3. LOC[4] – Identificação de lugar/local.....  | 28       |
| 2.2.3.1. LOC[4] – Identificação do país de destino .....   | 28       |
| 2.2.3.2. LOC[4] – Localização das mercadorias .....  | 29       |
| 2.2.3.3. LOC[4] – Identificação do local de carga .....  | 30       |
| 2.2.3.4. LOC[4] – Identificação do local de Descarga .....   | 31       |
| 2.2.3.5. LOC[4] – Identificação do país de expedição/exportação .....  | 32       |
| 2.2.3.6. LOC[4] – Identificação do sublocal aduaneiro .....  | 33       |
| 2.2.3.7. LOC[4] – Identificação do local da declaração .....   | 34       |
| 2.2.3.8. LOC[4] – Identificação da Estância Aduaneira de partida.....  | 35       |
| 2.2.3.9. LOC[4] – Identificação da Estância Aduaneira de passagem.....   | 36       |
| 2.2.3.10. LOC[4] – Identificação da Estância Aduaneira de destino .....  | 37       |
| 2.2.4. DTM[5] – Datas .....  | 38       |
| 2.2.4.1. DTM[5] – Data da declaração .....   | 38       |
| 2.2.4.2. DTM[5] – Data limite (Resultado do Controlo) .....  | 38       |
| 2.2.4.3. DTM[5] – Data do Controlo (Resultado do Controlo) .....   | 38       |
| 2.2.5. GIS[6] – Indicadores.....   | 39       |
| 2.2.5.1. GIS[6] – Contendor (Indicador) .....  | 39       |
| 2.2.5.2. GIS[6] – Código de Segurança .....  | 39       |
| 2.2.6. FII[7] – Nº Referência comercial.....   | 40       |
| 2.2.7. MEA[8] – Massa bruta total .....  | 41       |
| 2.2.8. EDQ[9] – Itinerário – País da Rota.....   | 42       |
| 2.2.9. SEL[10] – Marcas dos selos.....   | 43       |
| 2.2.10. FTX[11] – Texto livre.....   | 44       |
| 2.2.10.1. FTX[11] – Indicador da língua de diálogo à partida .....   | 44       |
| 2.2.10.2. FTX[11] – Código linguístico do documento de acompanhamento NSTI/NCTS .....  | 45       |
| 2.2.10.3. FTX[11] – Código do resultado do controlo .....  | 46       |
| 2.2.10.4. FTX[11] – Resultados do Controlo.....  | 47       |
| 2.2.10.5. FTX[11] – Qualidade do representante .....   | 48       |
| 2.2.10.6. FTX[11] – Motivo da não autorização .....  | 49       |
| 2.2.10.7. FTX[11] – Despesas de transporte/Método de pagamento .....   | 50       |
| 2.2.11. Grupo 1 + Grupo 2 + Grupo 3 - Referências.....   | 51       |
| 2.2.11.1. G01: RFF[12] – Número de referência .....  | 51       |
| 2.2.11.2. G01: RFF[12] – Indicador de circunstâncias específicas .....   | 52       |
| 2.2.11.3. G01 + G02 + G03 – Dados relativos à garantia.....  | 53       |
| 2.2.11.3.1. G01: RFF[12] – Tipo de garantia .....  | 53       |
| 2.2.11.3.2. G02: PAC[14] – Referência da garantia.....   | 54       |
| 2.2.11.3.3. G03: PCI[15] – Limite de validade CE .....   | 55       |
| 2.2.11.3.4. G03: PCI[15] – Limite de validade não CE .....   | 56       |
| 2.2.12. Grupo 4 – Dados relativos ao Transporte .....  | 57       |
| 2.2.12.1. G04: TDT[17] – Modo de transporte interior .....   | 57       |
| 2.2.12.2. G04: TDT[17] + TPL[18] – Modo, Tipo e Meio de transporte na fronteira .....  | 58       |
| 2.2.12.2.1. G04: TDT[17] – Modo e Tipo de Transporte na fronteira + Identificação e nacionalidade do meio de transporte na passagem da fronteira ..... | 58       |
| 2.2.12.2.2. G04: TPL[18] – Identificação na passagem da fronteira (meio de transporte) (LNG - Código de língua).....                                   | 59       |
| 2.2.12.3. G04: TDT[17] + TPL[18] – Meio de transporte à partida .....  | 60       |
| 2.2.12.3.1. G04: TDT[17] – Identificação e nacionalidade à partida (meio de transporte) .....  | 60       |
| 2.2.12.3.2. G04: TPL[18] – Identificação à partida (meio de transporte) (LNG - Código de língua) .....   | 61       |
| 2.2.12.4. Grupo 6 – Operadores.....  | 62       |
| 2.2.12.4.1. G06: NAD[22] – Operador titular regime .....   | 62       |

|               |  |           |
|---------------|--|-----------|
| 2.2.12.4.2.   | G06: NAD[22] – Operador expedidor .....  | 63        |
| 2.2.12.4.3.   | G06: NAD[22] – Operador destinatário .....   | 64        |
| 2.2.12.4.4.   | G06: NAD[22] – Operador destinatário autorizado .....                              | 65        |
| 2.2.12.4.5.   | G06: NAD[22] – Representante .....   | 66        |
| 2.2.12.4.6.   | G06: NAD[22] – Operador transportador .....  | 67        |
| 2.2.12.4.7.   | G06: NAD[22] – Operador expedidor - Segurança .....                                | 68        |
| 2.2.12.4.8.   | G06: NAD[22] – Operador destinatário - Segurança .....                             | 69        |
| 2.2.12.5.     | UNS[32] – Separador entre secção de cabeçalho e secção de detalhe .....            | 70        |
| 2.2.12.6.     | Grupo 30 + Grupo 31 + Grupo 37 + Grupo 38 + Grupo 44 – Adição de mercadorias ..... | 71        |
| 2.2.12.6.1.   | G30: CST[92] – Dados da adição .....   | 71        |
| 2.2.12.6.2.   | G30: FTX[93] – Texto Livre .....   | 72        |
| 2.2.12.6.2.1. | G30: FTX[93] – Descrição textual (Designação da mercadoria) .....                  | 72        |
| 2.2.12.6.2.2. | G30: FTX[93] – Resultados do Controlo (Adição) .....                               | 73        |
| 2.2.12.6.2.3. | G30: FTX[93] – Nº de referência comercial .....                                    | 74        |
| 2.2.12.6.3.   | G30: LOC[94] – Códigos de país .....   | 75        |
| 2.2.12.6.3.1. | G30: LOC[94] – País de expedição/exportação (Código) .....                         | 75        |
| 2.2.12.6.3.2. | G30: LOC[94] – País de destino (Código) .....                                      | 76        |
| 2.2.12.6.4.   | G30: MEA[96] – Medidas .....   | 77        |
| 2.2.12.6.4.1. | G30: MEA[96] – Massa bruta .....   | 77        |
| 2.2.12.6.4.2. | G30: MEA[96] – Massa Líquida .....   | 78        |
| 2.2.12.6.5.   | G30: NAD[97] – Operadores .....  | 79        |
| 2.2.12.6.5.1. | G30: NAD[97] – Operador expedidor .....  | 79        |
| 2.2.12.6.5.2. | G30: NAD[97] – Operador destinatário .....   | 80        |
| 2.2.12.6.5.3. | G30: NAD[97] – Operador expedidor - Segurança .....                                | 81        |
| 2.2.12.6.5.4. | G30: NAD[97] – Operador destinatário - Segurança .....                             | 82        |
| 2.2.12.6.5.5. | G30: TDT[98] – Despesas de Transp/método de pagamento + Merc. Perigosas UN .....   | 83        |
| 2.2.12.6.6.   | G31 + G32 – Volumes .....  | 84        |
| 2.2.12.6.6.1. | G31: PAC[99] – Natureza dos volumes .....  | 84        |
| 2.2.12.6.6.2. | G32: PCI[100] – Marcas e números dos volumes .....                                 | 85        |
| 2.2.12.6.7.   | G35: RFF[105] – Contentores .....  | 86        |
| 2.2.12.6.8.   | G37 – Documentos e referências .....   | 87        |
| 2.2.12.6.8.1. | G37: DOC[111] – Referências administrativas anteriores .....                       | 87        |
| 2.2.12.6.8.2. | G37: DOC[111] – Documentos/certificados apresentados .....                         | 88        |
| 2.2.12.6.9.   | G38 – Menções especiais .....  | 89        |
| 2.2.12.6.9.1. | G38: TOD[115] – Exportação da CE/país .....  | 89        |
| 2.2.12.6.9.2. | G38: FTX[117] – Informações complementares (código e texto) .....                  | 90        |
| 2.2.12.6.10.  | G44: GIR[131] – Códigos - Mercadorias sensíveis .....                              | 91        |
| 2.2.12.7.     | UNS[144] – Separador entre secção de detalhe e secção de resumo .....              | 92        |
| 2.2.12.8.     | CNT[145] – Contadores de controlo .....  | 92        |
| 2.2.12.8.1.   | CNT[145] - Número total de adições .....   | 92        |
| 2.2.12.8.2.   | CNT[145] - Número de listas de carga .....   | 93        |
| 2.2.12.8.3.   | CNT[145] - Número total de volumes .....   | 93        |
| 2.2.12.8.4.   | CNT[145] - Número de selos .....   | 93        |
| 2.2.12.9.     | UNT[151] – Fim da mensagem .....   | 94        |
| <b>3.</b>     | <b>ESTRUTURA DETALHADA DA MENSAGEM XML/PT051B .....</b>                            | <b>95</b> |
| 3.1.          | DTD DA MENSAGEM XML/PT051B .....   | 108       |

## 1. ESTRUTURA GERAL DA MENSAGEM PT051B – SAÍDA NÃO AUTORIZADA

| CASA | NOME DOS BLOCOS   | OCORRÊNCIAS | O/C/F | REGRAS E CONDIÇÕES       |
|------|---|-------------|-------|--------------------------|
|      | <u>MENSAGEM PT051B</u>                                      | 1x          | O     |                          |
|      | --- <u>CABEÇALHO – OPERAÇÃO DE TRÂNSITO PT015B + PT051B</u> | 1x          | O     | R135 e R143              |
| 50   | --- <u>OPERADOR TITULAR REGIME</u> (1)                      | 1x          | O     |                          |
| 2    | --- <u>OPERADOR EXPEDIDOR</u> (1)                           | 1x          | F     | R010                     |
|      | --- <u>OPERADOR EXPEDIDOR - SEGURANÇA</u>                   | 1x          | C     | C186 e C187              |
| 8    | --- <u>OPERADOR DESTINATÁRIO</u> (1)                        | 1x          | C     | C001 e R011              |
|      | --- <u>OPERADOR DESTINATÁRIO - SEGURANÇA</u>                | 1x          | C     | C186 e C188              |
| 53   | --- <u>OPERADOR DESTINATÁRIO AUTORIZADO</u> (1)             | 1x          | F     | R015                     |
|      | --- <u>OPERADOR TRANSPORTADOR</u>                           | 1x          | C     | C186 e R181              |
| C    | --- <u>ESTÂNCIA ADUANEIRA DE PARTIDA</u> (1)                | 1x          | O     |                          |
| 51   | --- <u>ESTÂNCIA ADUANEIRA DE PASSAGEM</u> (1)               | 9x          | C     | C030 e <del>R902</del>   |
| 53   | --- <u>ESTÂNCIA ADUANEIRA DE DESTINO</u> (1)                | 1x          | O     |                          |
| D    | --- <u>RESULTADO DO CONTROLO</u> (2)                        | 1x          | O     |                          |
| D    | --- <u>RESULTADOS DO CONTROLO</u> (2)                       | 9x          | F     | R145                     |
| 50   | --- <u>REPRESENTANTE</u> (1)                                | 1x          | F     |                          |
| D    | --- <u>SELOS APOSTOS</u> (1)                                | 1x          | F     | R165                     |
| D    | ----- <u>MARCAS DOS SELOS</u> (1)                           | 9999x       | O     |                          |
| 52   | --- <u>GARANTIA</u> (1)                                     | 9x          | O     |                          |
| 52   | ----- <u>REFERÊNCIA DA GARANTIA</u> (1)                     | 99x         | C     | C085                     |
| 52   | ----- <u>LIMITE DE VALIDADE CE</u> (1)                      | 1x          | F     |                          |
| 52   | ----- <u>LIMITE DE VALIDADE NÃO CE</u> (1)                  | 99x         | F     |                          |
|      | --- <u>ITINERÁRIO</u>                                       | 99x         | C     | C186 e C587              |
|      | --- <u>ADIÇÃO DE MERCADORIAS</u> (1)                        | 999x        | O     |                          |
| 40   | ----- <u>REFERÊNCIAS ADMINISTRATIVAS ANTERIORES</u> (1)     | 9x          | C     | C035 e <del>TR0635</del> |
| 44   | ----- <u>DOCUMENTOS/CERTIFICADOS APRESENTADOS</u> (1)       | 99x         | C     | C547 e C903              |
| 44   | ----- <u>MENÇÕES ESPECIAIS</u> (1)                          | 99x         | F     | R027                     |
|      | ----- <u>RESULTADOS DO CONTROLO (ADIÇÃO)</u>                | 1x          | O     |                          |
|      | ----- <u>OPERADOR EXPEDIDOR</u> (1)                         | 1x          | F     | R010                     |

|    |   |     |   |             |
|----|---|-----|---|-------------|
|    | ----- <b><u>OPERADOR EXPEDIDOR - SEGURANÇA</u></b>      | 1x  | C | C186 e C187 |
|    | ----- <b><u>OPERADOR DESTINATÁRIO</u></b> (1)           | 1x  | C | C002 e R011 |
|    | ----- <b><u>OPERADOR DESTINATÁRIO - SEGURANÇA</u></b>   | 1x  | C | C186 e C188 |
| 31 | ----- <b><u>CONTENTORES</u></b> (1)                     | 99x | C | C055        |
| 31 | ----- <b><u>VOLUMES</u></b> (1)                         | 99x | O |             |
| 31 | ----- <b><u>CÓDIGOS - MERCADORIAS SENSÍVEIS</u></b> (1) | 9x  | F | R155        |

(1) Dados da PT015B, em conformidade com a R143.

(2) Dados da PT051B.

## 2. ESTRUTURA DETALHADA DA MENSAGEM CUSDEC/PT051B (UN/EDIFACT)

| CASA | GRUPOS E DADOS   | O/F/C | TIPO   | Lista de Códigos | Regras e Condições | MAPEAMENTO EDIFACT   |
|------|--|-------|--------|------------------|--------------------|--|
|      | <b>MENSAGEM PT051B</b>   |       |        |                  |                    |  |
|      | Identificador de sintaxe   | O     | a4     | 21               |                    | UNB[0].S001.0001 = <b>UNOC</b>   |
|      | Número da versão da sintaxe  | O     | n1     | 22               |                    | UNB[0].S001.0002 = <b>3</b>  |
|      | Identificação do emissor   | O     | an..35 |                  |                    | UNB[0].S002.0004   |
|      | Qualificador do código da identificação do emissor   | F     | an..4  |                  |                    | UNB[0].S002.0007   |
|      | Identificação do receptor  | O     | an..35 |                  |                    | UNB[0].S003.0010   |
|      | Qualificador do código da identificação do receptor  | F     | an..4  |                  |                    | UNB[0].S003.0007   |
|      | Data de preparação   | O     | n6     |                  |                    | UNB[0].S004.0017 = <b>YYMMDD</b>   |
|      | Hora de preparação   | O     | n4     |                  |                    | UNB[0].S004.0019 = <b>HHMM</b>   |
|      | N.º de referência de controlo da transferência (ICR - <i>Interchange control reference</i> ) | O     | an..14 |                  |                    | UNB[0].0020<br>UNZ[152].0020   |
|      | Referência do receptor/palavra passe   | F     | an..14 |                  |                    | UNB[0].S005.0022   |
|      | Qualificador da referência do receptor/palavra passe   | F     | an2    |                  |                    | UNB[0].S005.0025   |
|      | Referência da aplicação  | F ⊕   | an..14 |                  |                    | UNB[0].0026 = <b>NSTI EDI</b>  |
|      | Prioridade   | F     | a1     |                  |                    | UNB[0].0029  |
|      | Pedido de confirmação  | F     | n1     | 27               |                    | UNB[0].0031 = <b>0/1</b>   |
|      | Identificação fiscal do emissor  | F ⊕   | an..35 |                  |                    | UNB[0].0032  |
|      | Indicador de testes  | F     | n1     | 27               | TR9085             | UNB[0].0035 = <b>0/1</b>   |
|      | N.º de referência da mensagem  | O     | an..14 |                  |                    | UNH[1](S009.0065= <b>CUSDEC</b> )(S009.0052= <b>D</b> )(S009.0054= <b>96B</b> )(S009.0051= <b>UN</b> ).0062<br>UNT[151].0062 |

| CASA | GRUPOS E DADOS   | O/F/C     | TIPO      | Lista de Códigos | Regras e Condições | MAPEAMENTO EDIFACT  |
|------|--|-----------|-----------|------------------|--------------------|---|
|      | Tipo de mensagem   | O         | an..6     | 60               |                    | UNH[1](S009.0065=CUSDEC)(S009.0052=D)(S009.0054=96B)(S009.0051=UN).S009.0057=PT051B |
|      | Referência de acesso comum   | F         | an..35    |                  |                    | UNH[1](S009.0065=CUSDEC)(S009.0052=D)(S009.0054=96B)(S009.0051=UN).0068             |
|      | N.º sequencial da mensagem   | F         | n..2      |                  |                    | UNH[1](S009.0065=CUSDEC)(S009.0052=D)(S009.0054=96B)(S009.0051=UN).S010.0070        |
|      | Primeira e última transferência  | F         | a1        | 28               |                    | UNH[1](S009.0065=CUSDEC)(S009.0052=D)(S009.0054=96B)(S009.0051=UN).S010.0073 = F/L  |
|      | <b>--- CABEÇALHO – OPERAÇÃO DE TRÂNSITO PT015B + PT051B</b>            | <b>O</b>  | <b>1x</b> |                  |                    |   |
| 7    | NRL/LRN - N.º de referência local (Único por declaração) (PT015B)      | O         | an..22    |                  |                    | RFF[12](C506.1153=ABE).C506.1154  |
| A    | NRM/MRN - N.º de referência do movimento (PT051B)                      | O         | an18      |                  |                    | BGM[2].C106.1004  |
| 1    | Tipo de Declaração (PT015B)  | O         | an..59    | 31               | R909<br>R911       | BGM[2].C002.1000  |
| 17A  | Pais de destino (Código) (PT015B)                                      | C         | a2        | 8                | C140               | LOC[4](3227=36).C517.3225   |
| 30   | Código de localização aprovada (PT015B)                                | C         | an..17    |                  | C100<br>R041       | LOC[4](3227=14).C517.3225   |
| 30   | Localização aprovada das mercadorias (PT015B)                          | C         | an..35    |                  | C100<br>R041       | LOC[4](3227=14).C517.3224   |
|      | Localização aprovada das mercadorias (LNG - Código de língua) (PT015B) | F         | a2        | 12               | TR0099             | LOC[4](3227=14).5479 = PT   |
| 30   | Localização autorizada das mercadorias (PT015B)                        | C         | an..17    |                  | C100<br>R041       | LOC[4](3227=14).C519.3223   |
| 27   | Local de carga (PT015B)  | C         | an..17    |                  | C191               | LOC[4](3227=9).C517.3225  |
| 15A  | Pais de expedição/exportação (Código) (PT015B)                         | C         | a2        | 8                | C135               | LOC[4](3227=35).C517.3225   |
| 30   | Sublocal aduaneiro (PT015B)  | C         | an..17    |                  | C100<br>R041       | LOC[4](3227=26).C517.3225   |
| 26   | Modo de transporte interior (PT015B)                                   | F         | n..2      | 18               |                    | TDT[17](8051=1).C220.8067   |
| 25   | Modo de transporte na fronteira (PT015B)                               | <b>FC</b> | n..2      | 18               | C599               | TDT[17](8051=11).C220.8067  |



| CASA | GRUPOS E DADOS  | O/F/C | TIPO    | Lista de Códigos | Regras e Condições         | MAPEAMENTO EDIFACT   |
|------|---|-------|---------|------------------|----------------------------|--|
| 18   | Identificação à partida (meio de transporte) (PT015B)   | C     | an..27  |                  | TR0002<br>TR0035<br>TR9090 | TDT[17](8051= <b>12</b> ).C222.8212  |
| 18   | Identificação à partida (meio de transporte) (LNG - Código de língua) (PT015B)                | F     | a2      | 12               | TR0099                     | TDT(8051= <b>12</b> ).TPL[18].C222.8453 = <b>PT</b>                                |
| 18   | Nacionalidade à partida (meio de transporte) (PT015B)   | C     | a2      | 8                | TR0002<br>TR0035<br>TR9095 | TDT[17](8051= <b>12</b> ).C222.8453  |
| 21   | Identificação na passagem da fronteira (meio de transporte) (PT015B)                          | C     | an..27  |                  | C011                       | TDT[17](8051= <b>11</b> ).C222.8212  |
|      | Identificação na passagem da fronteira (meio de transporte) (LNG - Código de língua) (PT015B) | F     | a2      | 12               | TR0099                     | TDT(8051= <b>11</b> ).TPL[18].C222.8453 = <b>PT</b>                                |
| 21   | Nacionalidade na passagem da fronteira (meio de transporte) (PT015B)                          | C     | a2      | 8                | C010<br>R036               | TDT[17](8051= <b>11</b> ).C222.8453  |
| 21   | Tipo de transporte na passagem da fronteira (PT015B)  | F     | n..2    |                  |                            | TDT[17](8051= <b>11</b> ).C228.8179  |
| 19   | Contentor (Indicador) (PT015B)  | O     | n1      | 27               | <del>R230</del>            | GIS[6](C529.1131= <b>109</b> ).C529.7365   |
|      | Indicador da língua de diálogo à partida (PT015B)   | F     | a2      | 12               | R100                       | FTX[11](4451= <b>ALL</b> ).3453 = <b>PT</b>  |
|      | Código linguístico do documento de acompanhamento NSTI/NCTS (PT015B)                          | O     | a2      | 12               |                            | FTX[11](4451= <b>ALL</b> ).3453 = <b>PT</b>  |
| 5    | N.º total de adições (PT015B)   | O     | n..5    |                  |                            | CNT[145](C270.6069= <b>5</b> ).C270.6066   |
| 6    | N.º total de volumes (PT015B)   | F     | n..7    |                  | TR0002                     | CNT[145](C270.6069= <b>11</b> ).C270.6066  |
| 35   | Massa bruta total (PT015B)  | O     | n..11,3 |                  |                            | MEA[8](6311= <b>WT</b> )(C502.6313= <b>AAD</b> )(C174.6411= <b>KGM</b> ).C174.6314 |
| 50   | Data da declaração (PT015B)   | O     | n8      |                  |                            | DTM[5](C507.2005= <b>137</b> ).C507.2380   |
| 50   | Local da declaração (PT015B)  | O     | an..35  |                  |                            | LOC[4](3227= <b>91</b> ).C517.3224   |
| 50   | Local da declaração (LNG - Código de língua) (PT015B)   | F     | a2      | 12               | TR0099                     | LOC[4](3227= <b>91</b> ).5479 = <b>PT</b>  |
|      | Motivo da não autorização (PT051B)  | F     | an..350 |                  |                            | FTX[11](4451= <b>ABQ</b> ).C108.4440#1   |
|      | Motivo da não Autorização (LNG - Código de língua) (PT015B)                                   | F     | a2      | 12               | TR0099                     | FTX[11](4451= <b>ABQ</b> ).3453 = <b>PT</b>  |

| CASA | GRUPOS E DADOS   | O/F/C     | TIPO      | Lista de Códigos | Regras e Condições   | MAPEAMENTO EDIFACT                         |
|------|--|-----------|-----------|------------------|----------------------|--|
|      | Indicador de circunstância específica                        | C         | a1        | 96               | C186<br>R825         | RFF[12](C506.1153= <b>AMJ</b> ).C506.1154  |
|      | Despesas de Transporte/Método de Pagamento                   | C         | a1        | 116              | C186                 | FTX[11](4451= <b>PAI</b> ).4453            |
|      | Nº de Referência Comercial                                   | C         | an..70    |                  | C186<br>C547<br>R876 | FII[7](3035= <b>XX</b> ).C088.3436         |
|      | Código de Segurança  | F         | n1        | 117              | R229                 | GIS[6](C529.1131= <b>187</b> ).C529.7365   |
|      | Nº Referência do transporte<br>(Conveyance reference Number) | C         | an..35    |                  | C531                 | FTX[11](4451= <b>ACR</b> ).C108.4440#1     |
|      | Local de descarga (Código)                                   | C         | an..35    |                  | C186<br>C589         | LOC[4](3227= <b>58</b> ).C517.3224         |
|      | Local de descarga (LNG – Código de Língua)                   | <b>CF</b> | a2        | 12               | TR0099               | LOC[4](3227= <b>58</b> ).C517.3225         |
|      | <b>--- OPERADOR TITULAR REGIME<br/>(PT015B)</b>              | <b>O</b>  | <b>1x</b> |                  |                      |  |
| 50   | Nome   | C         | an..35    |                  | C050                 | NAD[22](3035= <b>AF</b> ).C080.3036#1      |
| 50   | Rua e número   | C         | an..35    |                  | C050                 | NAD[22](3035= <b>AF</b> ).C059.3042#1      |
| 50   | Código postal  | C         | an..9     |                  | C050                 | NAD[22](3035= <b>AF</b> ).3251             |
| 50   | Cidade (Localidade)  | C         | an..35    |                  | C050                 | NAD[22](3035= <b>AF</b> ).3164             |
| 50   | País (Código)  | C         | a2        | 8                | C050                 | NAD[22](3035= <b>AF</b> ).3207             |
| 50   | NAD (LNG - Código de língua)                                 | F         | a2        | 12               | TR0099               | NAD[22](3035= <b>AF</b> ).3229 = <b>PT</b> |
| 50   | TIN – N.º de identificação do Operador                       | C         | an..17    |                  | C111<br>C236         | NAD[22](3035= <b>AF</b> ).C082.3039        |
| 50   | Nº de identificação do operador TIR                          | C         | an..17    |                  | C904                 | NAD[22](3035= <b>AF</b> ).C080.3036#2      |
|      | <b>--- OPERADOR EXPEDIDOR (PT015B)</b>                       | <b>F</b>  | <b>1x</b> |                  | <b>R010</b>          |  |
| 2    | Nome   | O         | an..35    |                  |                      | NAD[22](3035= <b>CZ</b> ).C080.3036#1      |
| 2    | Rua e número   | O         | an..35    |                  |                      | NAD[22](3035= <b>CZ</b> ).C059.3042#1      |

| CASA | GRUPOS E DADOS                            | O/F/C    | TIPO      | Lista de Códigos | Regras e Condições   | MAPEAMENTO EDIFACT                         |
|------|---|----------|-----------|------------------|----------------------|--|
| 2    | Código postal                             | O        | an..9     |                  |                      | NAD[22](3035= <b>CZ</b> ).3251             |
| 2    | Cidade (Localidade)                       | O        | an..35    |                  |                      | NAD[22](3035= <b>CZ</b> ).3164             |
| 2    | País (Código)                             | O        | a2        | 8                |                      | NAD[22](3035= <b>CZ</b> ).3207             |
| 2    | NAD (LNG - Código de língua)              | F        | a2        | 12               | TR0099               | NAD[22](3035= <b>CZ</b> ).3229 = <b>PT</b> |
| 2    | TIN - N.º de identificação do operador    | F        | an..17    |                  |                      | NAD[22](3035= <b>CZ</b> ).C082.3039        |
|      | <b>--- OPERADOR EXPEDIDOR - SEGURANÇA</b> | <b>C</b> | <b>1x</b> |                  | <b>C186<br/>C187</b> |  |
|      | Nome                                      | C        | an..35    |                  | C501                 | NAD[22](3035= <b>GL</b> ).C080.3036#1      |
|      | Rua e número                              | C        | an..35    |                  | C501                 | NAD[22](3035= <b>GL</b> ).C059.3042#1      |
|      | Código postal                             | C        | an..9     |                  | C501                 | NAD[22](3035= <b>GL</b> ).3251             |
|      | Cidade (Localidade)                       | C        | an..35    |                  | C501                 | NAD[22](3035= <b>GL</b> ).3164             |
|      | País (Código)                             | C        | a2        | 8                | C501                 | NAD[22](3035= <b>GL</b> ).3207             |
|      | NAD (LNG - Código de língua)              | F        | a2        | 12               | TR0099               | NAD[22](3035= <b>GL</b> ).3229= <b>PT</b>  |
|      | TIN – N.º de identificação do operador    | C        | an..17    |                  | C572                 | NAD[22](3035= <b>GL</b> ).C082.3039        |
|      | <b>--- OPERADOR DESTINATÁRIO (PT015B)</b> | <b>C</b> | <b>1x</b> |                  | <b>C001<br/>R011</b> |  |
| 8    | Nome                                      | O        | an..35    |                  |                      | NAD[22](3035= <b>CN</b> ).C080.3036#1      |
| 8    | Rua e número                              | O        | an..35    |                  |                      | NAD[22](3035= <b>CN</b> ).C059.3042#1      |
| 8    | Código postal                             | O        | an..9     |                  |                      | NAD[22](3035= <b>CN</b> ).3251             |
| 8    | Cidade (Localidade)                       | O        | an..35    |                  |                      | NAD[22](3035= <b>CN</b> ).3164             |
| 8    | País (Código)                             | O        | a2        | 8                |                      | NAD[22](3035= <b>CN</b> ).3207             |
| 8    | NAD (LNG - Código de língua)              | F        | a2        | 12               | TR0099               | NAD[22](3035= <b>CN</b> ).3229 = <b>PT</b> |
| 8    | TIN – N.º de identificação do Operador    | F        | an..17    |                  |                      | NAD[22](3035= <b>CN</b> ).C082.3039        |

| CASA | GRUPOS E DADOS                                       | O/F/C    | TIPO      | Lista de Códigos | Regras e Condições   | MAPEAMENTO EDIFACT                        |
|------|--|----------|-----------|------------------|----------------------|---|
|      | <b>--- OPERADOR DESTINATÁRIO - SEGURANÇA</b>         | <b>C</b> | <b>1x</b> |                  | <b>C186<br/>C188</b> |   |
|      | Nome   | C        | an..35    |                  | C501                 | NAD[22](3035= <b>UC</b> ).C080.3036#1     |
|      | Rua e número   | C        | an..35    |                  | C501                 | NAD[22](3035= <b>UC</b> ).C059.3042#1     |
|      | Código postal  | C        | an..9     |                  | C501                 | NAD[22](3035= <b>UC</b> ).3251            |
|      | Cidade (Localidade)                                  | C        | an..35    |                  | C501                 | NAD[22](3035= <b>UC</b> ).3164            |
|      | País (Código)  | C        | a2        | 8                | C501                 | NAD[22](3035= <b>UC</b> ).3207            |
|      | NAD (LNG - Código de língua)                         | F        | a2        | 12               | TR0099               | NAD[22](3035= <b>UC</b> ).3229= <b>PT</b> |
|      | TIN – N.º de identificação do operador               | C        | an..17    |                  | C596                 | NAD[22](3035= <b>UC</b> ).C082.3039       |
|      | <b>--- OPERADOR DESTINATÁRIO AUTORIZADO (PT015B)</b> | <b>F</b> | <b>1x</b> |                  | <b>R015</b>          |   |
| 53   | TIN – N.º de identificação do Operador               | O        | an..17    |                  |                      | NAD[22](3035= <b>TD</b> ).C082.3039       |
|      | <b>--- OPERADOR TRANSPORTADOR</b>                    | <b>C</b> | <b>1x</b> |                  | <b>C186<br/>R181</b> |   |
|      | Nome   | C        | an..35    |                  | C501                 | NAD[22](3035= <b>GA</b> ).C080.3036#1     |
|      | Rua e número   | C        | an..35    |                  | C501                 | NAD[22](3035= <b>GA</b> ).C059.3042#1     |
|      | Código postal  | C        | an..9     |                  | C501                 | NAD[22](3035= <b>GA</b> ).3251            |
|      | Cidade (Localidade)                                  | C        | an..35    |                  | C501                 | NAD[22](3035= <b>GA</b> ).3164            |
|      | País (Código)  | C        | a2        | 8                | C501                 | NAD[22](3035= <b>GA</b> ).3207            |
|      | NAD (LNG - Código de língua)                         | F        | a2        | 12               | TR0099               | NAD[22](3035= <b>GA</b> ).3229= <b>PT</b> |
|      | TIN – N.º de identificação do operador               | F        | an..17    |                  |                      | NAD[22](3035= <b>GA</b> ).C082.3039       |

| CASA | GRUPOS E DADOS                                      | O/F/C    | TIPO       | Lista de Códigos | Regras e Condições                    | MAPEAMENTO EDIFACT                               |
|------|---|----------|------------|------------------|---------------------------------------|--|
|      | <b>--- ESTÂNCIA ADUANERA DE PARTIDA (PT015B)</b>    | <b>O</b> | <b>1x</b>  |                  |                                       |  |
| C    | N.º de referência                                   | O        | an8        |                  | R901                                  | LOC[4](3227= <b>118</b> ).C517.3225              |
|      | <b>--- ESTÂNCIA ADUANERA DE PASSAGEM (PT015B)</b>   | <b>C</b> | <b>9x</b>  |                  | <b>C030<br/>R902</b>                  |  |
| 51   | N.º de referência                                   | O        | an8        |                  | R906<br>R907<br>R908<br>R910          | LOC[4](3227= <b>50</b> ).C517.3225               |
| 51   | Hora de chegada                                     | C        | n12        |                  | C598<br>R660                          | LOC[4](3227= <b>50</b> ).C519.3223               |
|      | <b>--- ESTÂNCIA ADUANERA DE DESTINO (PT015B)</b>    | <b>O</b> | <b>1x</b>  |                  |                                       |  |
| 53   | N.º de referência                                   | O        | an8        |                  | R901<br>R904<br>R905<br><b>TR0635</b> | LOC[4](3227= <b>45</b> ).C517.3225               |
|      | <b>--- RESULTADO DO CONTROLO</b>                    | <b>F</b> | <b>1x</b>  |                  |                                       |  |
|      | Data do Controlo (PT051B)                           | O        | n8         |                  |                                       | DTM[5](C507.2005= <b>9</b> ).C507.2380           |
|      | Código do resultado do controlo                     | O        | an2        | 47               | R903                                  | FTX[11](4451= <b>ADO</b> ).C107.4441             |
|      | Data limite   | O        | n8         |                  |                                       | DTM[5](C507.2005= <b>268</b> ).C507.2380         |
|      | <b>--- RESULTADOS DO CONTROLO (PT051B)</b>          | <b>O</b> | <b>99x</b> |                  | <b>R145</b>                           |  |
|      | Descrição   | F        | an..140    |                  | TR0006                                | FTX[11](4451= <b>ABV</b> ).C108.4440#2           |
|      | Descrição (LNG - Código de língua)                  | F        | a2         | 12               | TR0099                                | FTX[11](4451= <b>ABV</b> ).C107.3453 = <b>PT</b> |
|      | Indicador de Controlo                               | O        | an2        | <b>42 41</b>     | TR0003                                | FTX[11](4451= <b>ABV</b> ).C107.4441             |
|      | <b>--- REPRESENTANTE (PT015B)</b>                   | <b>F</b> | <b>1x</b>  |                  |                                       |  |
| 50   | Nome  | O        | an..35     |                  |                                       | NAD[22](3035= <b>AH</b> ).C080.3036#1            |
| 50   | Qualidade do representante                          | F        | an..35     |                  |                                       | FTX[11](4451= <b>ACP</b> ).C108.4440#1           |
| 50   | Qualidade do representante (LNG - Código de língua) | F        | a2         | 12               | TR0099                                | FTX[11](4451= <b>ACP</b> ).3453 = <b>PT</b>      |

| CASA | GRUPOS E DADOS                                   | O/F/C    | TIPO                       | Lista de Códigos | Regras e Condições         | MAPEAMENTO EDIFACT   |
|------|--|----------|----------------------------|------------------|----------------------------|--|
|      | <b>--- SELOS APOSTOS (PT015B)</b>                | <b>F</b> | <b>1x</b>                  |                  | <b>R165</b>                |  |
| D    | N.º de selos                                     | O        | n..4                       |                  |                            | CNT[145](C270.6069= <b>16</b> ).C270.6066  |
|      | <b>----- MARCAS DOS SELOS (PT015B)</b>           | <b>O</b> | <b>9999x</b>               |                  |                            |  |
| D    | Identificação dos selos                          | O        | an..20                     |                  |                            | SEL[10](9308= <b>0</b> ).C215.9302   |
| D    | Identificação dos selos (LNG - Código de língua) | F        | a2                         | 12               | TR0099                     | SEL[10](9308= <b>0</b> ).4517 = <b>PT</b>  |
|      | <b>--- GARANTIA (PT015B)</b>                     | <b>O</b> | <b>9x</b>                  |                  |                            |  |
| 52   | Tipo de garantia                                 | O        | an1                        | 51               | C900                       | RFF[12](C506.1153= <b>ABL</b> ).C506.1154  |
|      | <b>-----REFERÊNCIA DA GARANTIA (PT015B)</b>      | <b>C</b> | <b>99x</b>                 |                  | <b>C085</b>                |  |
| 52   | NRG/GRN - N.º de referencia da garantia          | C        | an..24                     |                  | C125<br>TR0301             | RFF(C506.1153= <b>ABL</b> ).PAC[14](7224= <b>1</b> ).C402.7064#1                       |
|      | Outras referências da garantia                   | C        | an..35                     |                  | C130<br>R900               | RFF(C506.1153= <b>ABL</b> ).PAC[14](7224= <b>1</b> ).C402.7064#2                       |
| 52   | Código de acesso                                 | C        | an4                        |                  | C086                       | RFF(C506.1153= <b>ABL</b> ).PAC[14](7224= <b>1</b> ).C402.7077                         |
|      | <b>----- LIMITE DE VALIDADE CE (PT015B)</b>      | <b>F</b> | <b>1x</b>                  |                  |                            |  |
| 52   | Não válido na CE                                 | O        | n1                         | 27               | <del>R230</del>            | RFF(C506.1153= <b>ABL</b> ).PAC(7224= <b>1</b> ).PCI[15](4233= <b>19</b> ).C210.7102#1 |
|      | <b>----- LIMITE DE VALIDADE NÃO CE (PT015B)</b>  | <b>F</b> | <b>99x</b>                 |                  |                            |  |
| 52   | Não válido para as outras partes contratantes    | O        | a2                         | 71               | R231                       | RFF(C506.1153= <b>ABL</b> ).PAC(7224= <b>1</b> ).PCI[15](4233= <b>28</b> ).C210.7102#1 |
|      | <b>--- ITINERÁRIO</b>                            | <b>C</b> | <b>99x</b>                 |                  | <b>C186</b><br><b>C587</b> |  |
|      | Código do País da rota                           | O        | a2                         | 8                |                            | EDQ[9](8053= <b>CH</b> ).C237.3207   |
|      | <b>--- ADIÇÃO DE MERCADORIAS (PT015B)</b>        | <b>O</b> | <b>999x</b>                |                  |                            |  |
| 32   | N.º de adição                                    | O        | n..5                       |                  | R005<br>R007               | CST[92].1496   |
| 33   | Código das mercadorias                           | C        | n.. <del>8</del> <b>22</b> |                  | C015<br>R060<br>R470       | CST[92].C246#1.7361  |
| EX-1 | Tipo de declaração                               | C        | an.. <del>6</del> <b>9</b> | 31               | C045                       | CST[92].C246#5.7361  |

| CASA   | GRUPOS E DADOS  | O/F/C    | TIPO       | Lista de Códigos | Regras e Condições     | MAPEAMENTO EDIFACT   |
|--------|---|----------|------------|------------------|------------------------|--|
| 31     | Descrição textual (Designação da mercadoria)                          | O        | an..280    |                  |                        | CST.FTX[93](4451=AAA).C108.4440#1                            |
|        | Descrição textual (Designação da mercadoria) (LNG - Código de língua) | F        | a2         | 12               | TR0099                 | CST.FTX[93](4451=AAA).3453 = PT                              |
| 35     | Massa bruta   | F        | n..11,3    |                  | R700                   | CST.MEA[96](6311=WT)(C502.6313=AAB)(C174.6411=KGM).C174.6314 |
| 38     | Massa líquida   | F        | n..11,3    |                  |                        | CST.MEA[96](6311=WT)(C502.6313=AAA)(C174.6411=KGM).C174.6314 |
| EX-15a | País de expedição/exportação (Código)                                 | C        | a2         | 8                | C135                   | CST.LOC[94](3227=35).C517.3225                               |
| EX-17a | País de destino (Código)  | C        | a2         | 8                | C140                   | CST.LOC[94](3227=36).C517.3225                               |
|        | Despesas de Transporte/Método de pagamento                            | C        | a1         | 116              | C186<br>C576<br>TR9120 | CST.TDT[98](8051=10).C228.8179                               |
|        | Nº de referência comercial  | C        | an..70     |                  | C186<br>C547<br>R876   | CST.FTX[93](4451=IND).C108.4440#1                            |
|        | Código de Mercadorias perigosas UN                                    | F        | an4        | 101              | C186                   | CST.TDT[98](8051=10).C222.8213                               |
|        | <b>----- REFERÊNCIAS ADMINISTRATIVAS ANTERIORES (PT015B)</b>          | <b>C</b> | <b>9x</b>  |                  | <b>C035</b>            |  |
| 40     | Tipo de documento anterior  | O        | an..6      | 14               | R020<br>TR0100         | CST.DOC[111](C002.1001=190).C002.1000                        |
| 40     | Referência do documento anterior                                      | O        | an..35     |                  |                        | CST.DOC[111](C002.1001=190).C503.1004                        |
| 40     | Referência do documento anterior (LNG - Código de língua)             | F        | a2         | 12               | TR0099                 | CST.DOC[111](C002.1001=190).C503.3453 = PT                   |
| 40     | Complemento de Informação   | F        | an..26     |                  |                        | CST.DOC[111](C002.1001=190).C503.1366                        |
|        | Complemento de Informação (LNG - Código de língua)                    | F        | a2         | 12               | TR0099                 | CST.DOC[111](C002.1001=190).C503.1373 = PT                   |
|        | <b>----- DOCUMENTOS/CERTIFICADOS APRESENTADOS</b>                     | <b>C</b> | <b>99x</b> |                  | <b>C567<br/>C903</b>   |  |
| 44     | Tipo de documento   | F        | an..4      | 13               | C901<br>TR0103         | CST.DOC[111](C002.1001=916).C002.1000                        |
| 44     | Referência do documento   | C        | an..35     |                  | C902<br>TR0016         | CST.DOC[111](C002.1001=916).C503.1004                        |

| CASA | GRUPOS E DADOS                                     | O/F/C    | TIPO       | Lista de Códigos | Regras e Condições | MAPEAMENTO EDIFACT                             |
|------|--|----------|------------|------------------|--------------------|--|
| 44   | Referência do documento (LNG - Código de língua)   | F        | a2         | 12               | TR0099             | CST.DOC[111](C002.1001=916).C503.3453 = PT     |
| 44   | Complemento de Informação                          | F        | an..26     |                  |                    | CST.DOC[111](C002.1001=916).C503.1366          |
| 44   | Complemento de Informação (LNG - Código de língua) | F        | a2         | 12               | TR0099             | CST.DOC[111](C002.1001=916).C503.1373 = PT     |
|      | <b>----- MENÇÕES ESPECIAIS</b>                     | <b>F</b> | <b>99x</b> |                  | <b>R027</b>        |  |
| 44   | Texto  | F        | an..70     |                  |                    | CST.TOD(4055=2).FTX[117](4451=ACB).C108.4440#1 |
| 44   | Texto (LNG - Código de língua)                     | F        | a2         | 12               | TR0099             | CST.TOD(4055=2).FTX[117](4451=ACB).3453 = PT   |
| 44   | Informações complementares (Código)                | F        | an..5      | 39               | TR0101             | CST.TOD(4055=2).FTX[117](4451=ACB).C107.4441   |
|      | Exportação da CE                                   | C        | n1         | 27               | C075<br>R075       | CST.TOD[115](4055=2).C100.4053                 |
|      | Exportação do país                                 | C        | a2         | 63               | C075<br>R075       | CST.TOD[115](4055=2).C100.1131                 |
|      | <b>--- RESULTADOS DO CONTROLO (ADIÇÃO)</b>         |          |            |                  |                    |  |
|      | Descrição  | F        | an..140    |                  | TR0009             | CST.FTX[93](4451=ABV).C108.4440#2              |
|      | Descrição (LNG - Código de língua)                 | F        | a2         | 12               | TR0099             | CST.FTX[93](4451=ABV).3453 = PT                |
|      | Indicador de Controlo                              | O        | a2         | 41               | TR0003             | CST.FTX[93](4451=ABV).C107.4441                |
|      | N.º da casa do DocAcc                              | F        | an..35     |                  | TR0010<br>TR0014   | CST.FTX[93](4451=ABV).C108.4440#1              |
|      | <b>----- OPERADOR EXPEDIDOR (PT015B)</b>           | <b>F</b> | <b>1x</b>  |                  | <b>R010</b>        |  |
| EX-2 | Nome   | O        | an..35     |                  |                    | CST.NAD[97](3035=CZ).C080.3036#1               |
| EX-2 | Rua e número                                       | O        | an..35     |                  |                    | CST.NAD[97](3035=CZ).C059.3042#1               |
| EX-2 | Código postal                                      | O        | an..9      |                  |                    | CST.NAD[97](3035=CZ).3251                      |
| EX-2 | Cidade (Localidade)                                | O        | an..35     |                  |                    | CST.NAD[97](3035=CZ).3164                      |
| EX-2 | País (Código)                                      | O        | a2         | 8                |                    | CST.NAD[97](3035=CZ).3207                      |
| EX-2 | NAD (LNG - Código de língua)                       | F        | a2         | 12               | TR0099             | CST.NAD[97](3035=CZ).3229 = PT                 |



| CASA | GRUPOS E DADOS                                 | O/F/C    | TIPO      | Lista de Códigos | Regras e Condições   | MAPEAMENTO EDIFACT                             |
|------|--|----------|-----------|------------------|----------------------|--|
| EX-2 | TIN – N.º de identificação do Operador         | F        | an..17    |                  |                      | CST.NAD[97](3035= <b>CZ</b> ).C082.3039        |
|      | <b>----- OPERADOR EXPEDIDOR - SEGURANÇA</b>    | <b>C</b> | <b>1x</b> |                  | <b>C186<br/>C187</b> |  |
|      | Nome   | C        | an..35    |                  | C501                 | CST.NAD[97](3035= <b>GM</b> ).C080.3036#1      |
|      | Rua e número                                   | C        | an..35    |                  | C501                 | CST.NAD[97](3035= <b>GM</b> ).C059.3042#1      |
|      | Código postal                                  | C        | an..9     |                  | C501                 | CST.NAD[97](3035= <b>GM</b> ).3251             |
|      | Cidade (Localidade)                            | C        | an..35    |                  | C501                 | CST.NAD[97](3035= <b>GM</b> ).3164             |
|      | País (Código)                                  | C        | a2        | 8                | C501                 | CST.NAD[97](3035= <b>GM</b> ).3207             |
|      | NAD (LNG - Código de língua)                   | F        | a2        | 12               | TR0099               | CST.NAD[97](3035= <b>GM</b> ).3229= <b>PT</b>  |
|      | TIN – N.º de identificação do operador         | C        | an..17    |                  | C572                 | CST.NAD[97](3035= <b>GM</b> ).C082.3039        |
|      | <b>----- OPERADOR DESTINATÁRIO (PT015B)</b>    | <b>C</b> | <b>1x</b> |                  | <b>C002<br/>R011</b> |  |
| EX-8 | Nome   | O        | an..35    |                  |                      | CST.NAD[97](3035= <b>CN</b> ).C080.3036#1      |
| EX-8 | Rua e número                                   | O        | an..35    |                  |                      | CST.NAD[97](3035= <b>CN</b> ).C059.3042#1      |
| EX-8 | Código postal                                  | O        | an..9     |                  |                      | CST.NAD[97](3035= <b>CN</b> ).3251             |
| EX-8 | Cidade (Localidade)                            | O        | an..35    |                  |                      | CST.NAD[97](3035= <b>CN</b> ).3164             |
| EX-8 | Código do país                                 | O        | a2        | 8                |                      | CST.NAD[97](3035= <b>CN</b> ).3207             |
| EX-8 | NAD (LNG - Código de língua)                   | F        | a2        | 12               | TR0099               | CST.NAD[97](3035= <b>CN</b> ).3229 = <b>PT</b> |
| EX-8 | TIN – N.º de identificação do Operador         | F        | an..17    |                  |                      | CST.NAD[97](3035= <b>CN</b> ).C082.3039        |
|      | <b>----- OPERADOR DESTINATÁRIO - SEGURANÇA</b> | <b>C</b> | <b>1x</b> |                  | <b>C186<br/>C188</b> |  |
|      | Nome   | C        | an..35    |                  | C501                 | CST.NAD[97](3035= <b>DP</b> ).C080.3036#1      |
|      | Rua e número                                   | C        | an..35    |                  | C501                 | CST.NAD[97](3035= <b>DP</b> ).C059.3042#1      |

| CASA | GRUPOS E DADOS  | O/F/C    | TIPO       | Lista de Códigos | Regras e Condições     | MAPEAMENTO EDIFACT                            |
|------|---|----------|------------|------------------|------------------------|---|
|      | Código postal   | C        | an..9      |                  | C501                   | CST.NAD[97](3035=DP).3251                     |
|      | Cidade (Localidade)                                   | C        | an..35     |                  | C501                   | CST.NAD[97](3035=DP).3164                     |
|      | País (Código)   | C        | a2         | 8                | C501                   | CST.NAD[97](3035=DP).3207                     |
|      | NAD (LNG - Código de língua)                          | F        | a2         | 12               | TR0099                 | CST.NAD[97](3035=DP).3229=PT                  |
|      | TIN – N.º de identificação do operador                | C        | an..17     |                  | C596                   | CST.NAD[97](3035=DP).C082.3039                |
|      | <b>----- CONTENTORES (PT015B)</b>                     | <b>C</b> | <b>99x</b> |                  | <b>C055</b>            |   |
| 31   | N.º do contentor                                      | O        | an..17     |                  | <b>C060</b>            | CST.RFF[105](C506.1153=AAQ).C506.1154         |
|      | <b>----- VOLUMES (PT015B)</b>                         | <b>O</b> | <b>99x</b> |                  |                        |   |
| 31   | Marcas e números de volumes                           | C        | an..42     |                  | C060                   | CST.PAC(7224=6).PCI[100](4233=28).C210.7102#1 |
| 31   | Marcas e números de volumes (LNG - Código de língua)  | F        | A2         | 12               | TR0099                 | CST.PAC(7224=6).PCI[100](4233=28).8275 = PT   |
| 31   | Natureza dos volumes                                  | O        | an..3      | 17               |                        | CST.PAC[99](7224=6).C402.7077                 |
| 31   | Número de volumes                                     | C        | n..5       |                  | C060<br>R021<br>TR0022 | CST.PAC[99](7224=6).C402.7064#1               |
| 31   | Número de unidades                                    | C        | n..5       |                  | C060                   | CST.PAC[99](7224=6).C402.7064#2               |
|      | <b>----- CÓDIGOS - MERCADORIAS SENSÍVEIS (PT015B)</b> | <b>F</b> | <b>9x</b>  |                  | <b>R155</b>            |   |
| 31   | Código de mercadorias sensíveis                       | F        | n..2       | 64               | R156                   | CST.GIR[131](7297=3).C206#2.7402              |
| 31   | Quantidade de mercadorias sensíveis                   | O        | n..11,3    |                  |                        | CST.GIR[131](7297=3).C206#1.7402              |

**Legenda:**

- a) **CASA:**
  - ❖ Número da casa do DAU.
- b) **GRUPOS E DADOS:**
  - ❖ Nome dos dados ou grupo de dados.
- c) **O/C/F:**
  - ❖ Descrição do estado dos dados:
    - **O** – Obrigatório;
    - **C** – Condicionado;
    - **F** – Facultativo.
- d) **TIPO:**
  - ❖ Descreve o tipo e comprimento dos dados:
    - **an** → alfanumérico;
    - **n** → numérico;
    - **an..11** → alfanumérico até 11 caracteres;
    - **an1** → alfanumérico com apenas 1 caracter;
    - **n..11,3** → numérico até 11 dígitos, dos quais 3 são decimais (o ponto decimal, embora explícito, não é contabilizado).
- e) **LISTA DE CÓDIGOS:**
  - ❖ Lista de códigos permitidos nas mensagens. Consultar as Listas de Códigos (Vertentes Funcional e Técnica).
- f) **REGRAS E CONDIÇÕES:**
  - ❖ Número da regra ou condição que os dados devem respeitar. Consultar o Guia de Implementação das Mensagens EDI - Definições Gerais.
- g) **MAPEAMENTO EDIFACT:**
  - ❖ Exemplo: **FTX[11](4451=ABL).C108.4440#2**
    - **11** → Indica a posição na mensagem EDIFACT;
    - **C108** → Elemento composto;
    - **4440** → Elemento;
    - **ABL** → Qualificador do elemento 4451;
    - **#2** → Segundo elemento de dados.

## 2.1. DIAGRAMA DE ÁRVORE

### MENSAGEM CUSDEC/PT051B

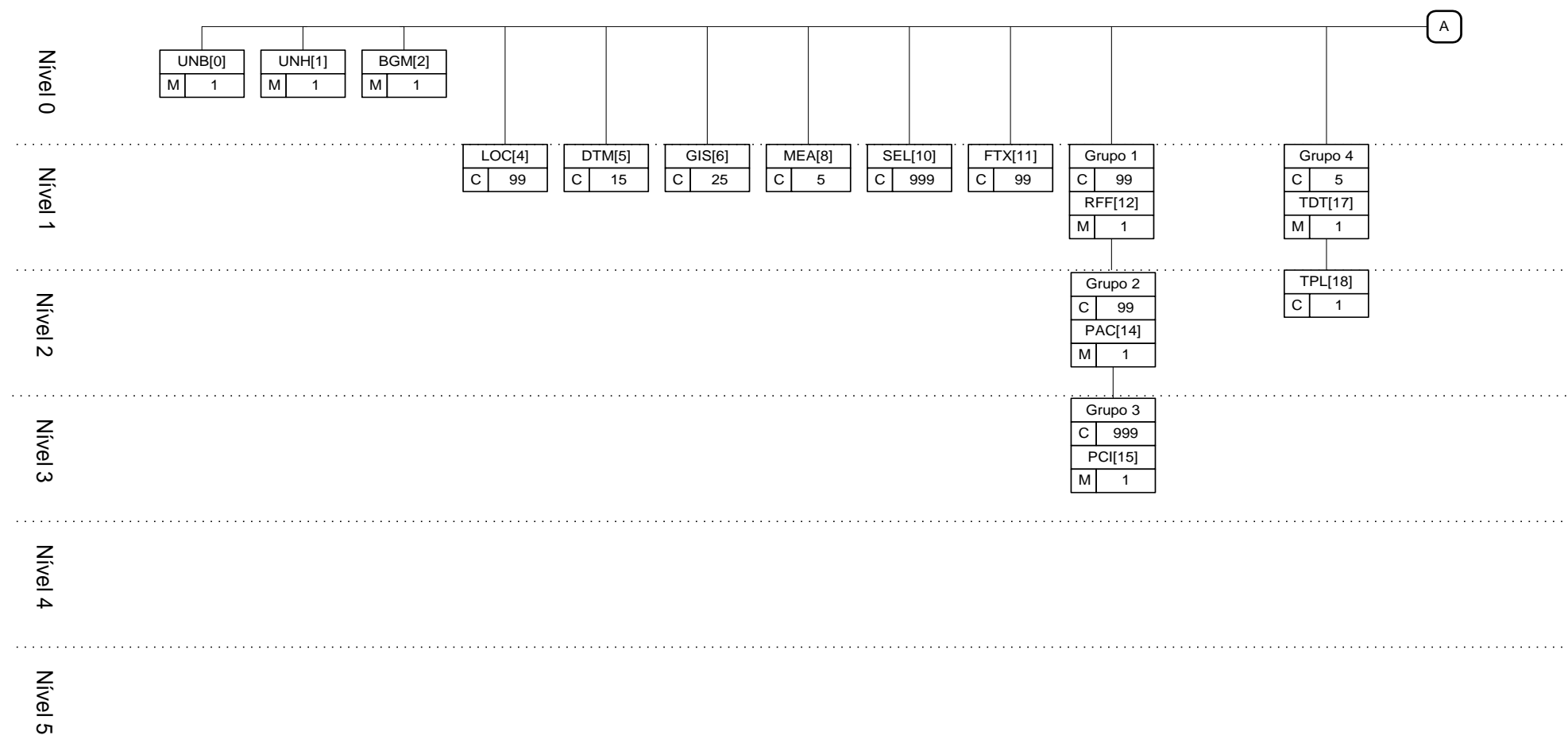

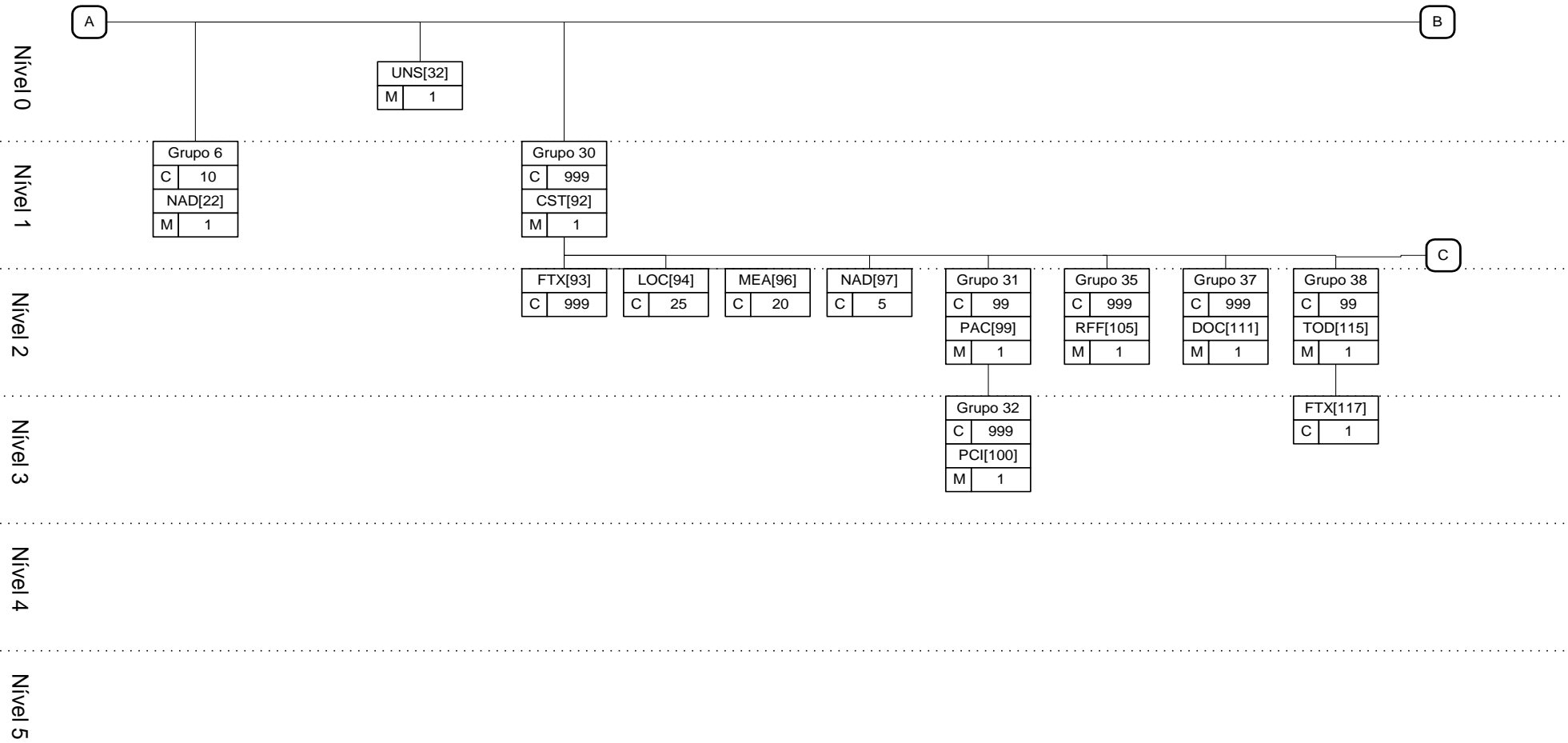

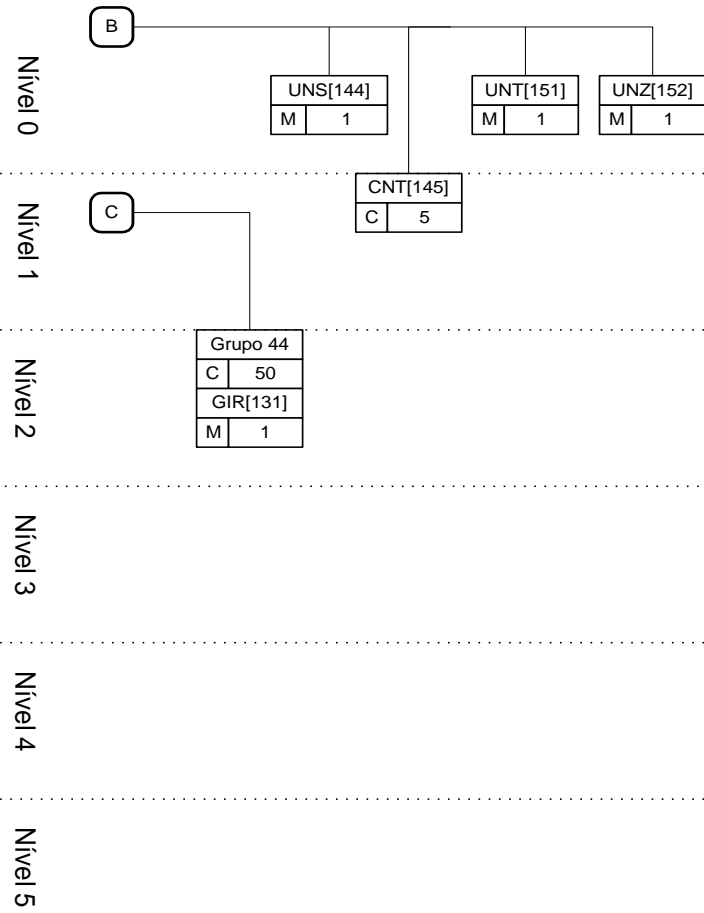

## 2.2. SEGMENTOS UTILIZADOS

| MENSAGEM CUSDEC/PT051B |  |
|------------------------|--|
| SEGMENTO               | DESCRIÇÃO  |
| <b>UNB</b>             | Ver: <i>Definições Gerais</i>  |
| <b>UNH[1]</b>          | Início da mensagem   |
| <b>BGM[2]</b>          | Tipo de declaração + NRM/MRN - N.º de referência do movimento  |
| <b>LOC[4]</b>          | Identificação do país de destino<br>Localização de mercadorias<br>Identificação do local de carga<br>Identificação do país de expedição/exportação<br>Identificação do sublocal aduaneiro<br>Identificação do local da declaração<br>Identificação da Estância Aduaneira de partida<br>Identificação da Estância Aduaneira de passagem<br>Hora de chegada (à Estância Aduaneira de Passagem)<br>Identificação da Estância Aduaneira de destino<br>Identificação do Local de descarga |
| <b>DTM[5]</b>          | Data da declaração<br>Data limite<br>Data do Controlo  |
| <b>GIS[6]</b>          | Contentor (Indicador)  |
| <b>FII[7]</b>          | Número de referência comercial   |
| <b>MEA[8]</b>          | Massa bruta total  |
| <b>EDQ[9]</b>          | Itinerário - Código de país de itinerário  |
| <b>SEL[10]</b>         | Marcas dos selos   |
| <b>FTX[11]</b>         | Indicador da língua de diálogo à partida<br>Código linguístico do documento de acompanhamento NSTI/NCTS<br>Código do resultado do controlo<br>Resultados do controlo<br>Qualidade do representante<br>Motivo da não autorização<br>Motivo da não Autorização (LNG - Código de língua)<br>Número de referência de transporte (Conveyance reference number)<br>Despesas de transporte/Método de pagamento  |
| <b>RFF[12]</b>         | NRL/LRN - N.º de referência local<br>Tipo de garantia<br>Código de segurança<br>Indicador de circunstâncias específicas  |

| <b>MENSAGEM CUSDEC/PT051B</b>   |  |
|---------------------------------|--|
| <b>SEGMENTO</b>                 | <b>DESCRIÇÃO</b>   |
| <a href="#"><u>PAC[14]</u></a>  | Referência da garantia   |
| <a href="#"><u>PCI[15]</u></a>  | Limite de validade CE<br>Limite de validade não CE   |
| <a href="#"><u>TDT[17]</u></a>  | Modo de transporte interior<br>Modo e tipo de transporte na fronteira<br>Identificação e nacionalidade na passagem da fronteira (Meio de transporte)<br>Identificação e nacionalidade à partida (Meio de transporte) |
| <a href="#"><u>TPL[18]</u></a>  | Identificação na passagem da fronteira ( <b>Meio de transporte</b> ) ( <b>LNG - Código de língua</b> )<br>Identificação à partida (Meio de transporte) (LNG - código de língua)                                      |
| <a href="#"><u>NAD[22]</u></a>  | Operador titular regime<br>Operador expedidor<br>Operador destinatário<br>Operador destinatário autorizado<br>Representante  |
| <a href="#"><u>UNS[32]</u></a>  | Separador entre secção de cabeçalho e secção de detalhe  |
| <a href="#"><u>CST[92]</u></a>  | N.º da adição + Código das mercadorias + Tipo de declaração  |
| <a href="#"><u>FTX[93]</u></a>  | Descrição textual (Designação da mercadoria)<br>Resultados do controlo (Adição)<br>Número de referência comercial  |
| <a href="#"><u>LOC[94]</u></a>  | País de expedição/exportação (Código)<br>País de destino (Código)  |
| <a href="#"><u>MEA[96]</u></a>  | Massa bruta<br>Massa líquida   |
| <a href="#"><u>NAD[97]</u></a>  | Operador Expedidor<br>Operador Destinatário<br>Operador Expedidor – Segurança<br>Operador Destinatário - Segurança   |
| <a href="#"><u>TDT[98]</u></a>  | Despesas de transporte / Método de pagamento<br>Código de substâncias perigosas UN   |
| <a href="#"><u>PAC[99]</u></a>  | Natureza + Quantidades dos volumes   |
| <a href="#"><u>PCI[100]</u></a> | Marcas e Números dos volumes   |
| <a href="#"><u>RFF[105]</u></a> | Contentores  |
| <a href="#"><u>DOC[111]</u></a> | Referências administrativas anteriores<br>Documentos/certificados apresentados   |
| <a href="#"><u>TOD[115]</u></a> | Exportação da CE/País  |
| <a href="#"><u>FTX[117]</u></a> | Informações complementares (código e texto)  |
| <a href="#"><u>GIR[131]</u></a> | Códigos - Mercadorias sensíveis  |



| MENSAGEM CUSDEC/PT051B   |  |
|--------------------------|--|
| SEGMENTO                 | DESCRIÇÃO  |
| <a href="#">UNS[144]</a> | Separador entre secção de detalhe e secção de resumo   |
| <a href="#">CNT[145]</a> | Número total de adições<br>Número de listas de carga<br>Número total de volumes<br>Número de selos |
| <a href="#">UNT[151]</a> | Fim da mensagem  |
| UNZ                      | Ver: <i>Definições Gerais</i>  |

## 2.2.1. UNH[1] – Início da mensagem

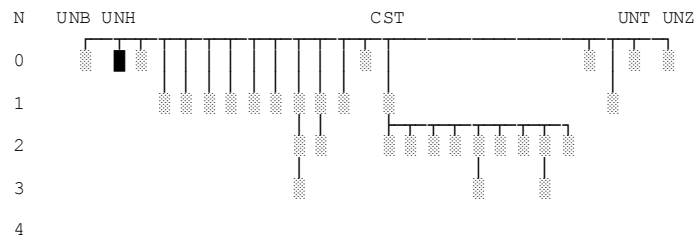

| NORMA EDIFACT |   |          |            | MENSAGEM CUSDEC/PT051B          |   |            | Lista de Códigos |
|---------------|---|----------|------------|---------------------------------|---|------------|------------------|
| UNH[1]        | CABEÇALHO DA MENSAGEM, M, 1x              |          |            | INÍCIO DA MENSAGEM, O, 1x       |   |            |                  |
| 0062          | N.º de referência da mensagem             | M        | an..1<br>4 | N.º de referência da mensagem   | O | an..1<br>4 |                  |
| <b>S009</b>   | <b>IDENTIFICADOR DA MENSAGEM</b>          | <b>M</b> |            |                                 |   |            |                  |
| 0065          | Tipo de mensagem EDIFACT                  | M        | an..6      | "CUSDEC"                        | O | an..6      |                  |
| 0052          | Código de versão de mensagem              | M        | an..3      | "D"                             | O | an..3      |                  |
| 0054          | Número do directório da mensagem          | M        | an..3      | "96B"                           | O | an..3      |                  |
| 0051          | Entidade de controlo                      | M        | an..2      | "UN"                            | O | an..2      |                  |
| 0057          | Código do subconjunto da mensagem EDIFACT | C        | an..6      | "PT051B"                        | O | an..6      | 60               |
| 0068          | Referência de acesso comum                | C        | an..3<br>5 | Referência de acesso comum      | F | an..3<br>5 |                  |
| <b>S010</b>   | <b>ESTADO DA TRANSFERÊNCIA</b>            | <b>C</b> |            |                                 |   |            |                  |
| 0070          | Sequência das transferências              | M        | n..2       | N.º sequencial da mensagem      | O | n..2       |                  |
| 0073          | Primeira e última transferência           | C        | a1         | Primeira e última transferência | F | a1         | 28               |

### EXEMPLO:

UNH+00021112530000+CUSDEC:D:96B:UN:PT051B+1'

## 2.2.2. BGM[2] – Tipo de declaração e N.º do documento/referência

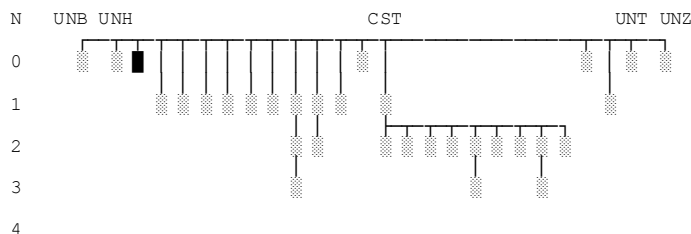

| NORMA EDIFACT |  |          |              | MENSAGEM CUSDEC/PT051B                          |   |       | Lista de Códigos |
|---------------|--|----------|--------------|---|---|-------|------------------|
| BGM[2]        | INÍCIO DA MENSAGEM, M, 1x                            |          |              | NRM/MRN - N.º DE REFERÊNCIA DO MOVIMENTO, O, 1x |   |       |                  |
| <b>C002</b>   | <b>NOME DO DOCUMENTO/MENSAGEM</b>                    | <b>C</b> |              |   |   |       |                  |
| 1001          | Código do nome do documento/mensagem                 | C        | an..3        |   | - | -     |                  |
| 1131          | Qualificador da lista de códigos                     | C        | an..3        |   | - | -     |                  |
| 3055          | Código da entidade responsável pela lista de códigos | C        | an..3        |   | - | -     |                  |
| 1000          | Nome do documento/mensagem                           | C        | an..3<br>5   | Tipo de declaração                              | O | an..5 | 31               |
| <b>C106</b>   | <b>IDENTIFICAÇÃO DO DOCUMENTO/MENSAGEM</b>           | <b>C</b> |              |   | - | -     |                  |
| 1004          | N.º do documento/mensagem                            | C        | an..3<br>5   | NRM/MRN - N.º de referência do movimento        | O | an18  |                  |
| 1056          | Versão   | C        | an..9        |   | - | -     |                  |
| 1060          | N.º da revisão                                       | C        | an..6        |   | - | -     |                  |
| <b>1225</b>   | <b>CÓDIGO DA FUNÇÃO DA MENSAGEM</b>                  | <b>C</b> | <b>an..3</b> |   | - | -     |                  |
| <b>4343</b>   | <b>CÓDIGO DO TIPO DE RESPOSTA</b>                    | <b>C</b> | <b>an..3</b> |   | - | -     |                  |

### EXEMPLO:

BGM+:::T++02PT00004000124575'

## 2.2.3. LOC[4] – Identificação de lugar/local

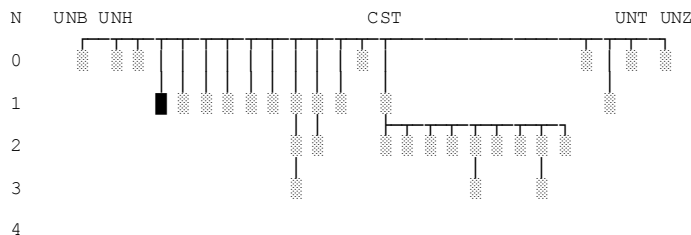

### 2.2.3.1. LOC[4] – Identificação do país de destino

| NORMA EDIFACT |  |   |            | MENSAGEM CUSDEC/PT051B   |   |       | Lista de Códigos |
|---------------|--|---|------------|--------------------------|---|-------|------------------|
| LOC[4]        | IDENTIFICAÇÃO DE LUGAR/LOCAL, C, 99x                 |   |            | PAÍS DE DESTINO, C, 1x   |   |       |                  |
| 3227          | QUALIFICADOR DE LUGAR/LOCAL                          | M | an..3      | "36"                     | O | an..3 |                  |
| C517          | IDENTIFICAÇÃO DO LOCAL                               | C |            |                          |   |       |                  |
| 3225          | Identificação de lugar/local                         | C | an..2<br>5 | País de destino (Código) | O | a2    | 8                |
| 1131          | Qualificador da lista de códigos                     | C | an..3      | -                        |   |       |                  |
| 3055          | Código da entidade responsável pela lista de códigos | C | an..3      | -                        |   |       |                  |
| 3224          | Lugar/local  | C | an..7<br>0 | -                        |   |       |                  |
| C519          | LOCAL RELACIONADO N.º 1                              | C |            |                          |   |       |                  |
| 3223          | Identificação do lugar/local relacionado N.º 1       | C | an..2<br>5 | -                        |   |       |                  |
| 1131          | Qualificador da lista de códigos                     | C | an..3      | -                        |   |       |                  |
| 3055          | Código da entidade responsável pela lista de códigos | C | an..3      | -                        |   |       |                  |
| 3222          | Lugar/local relacionado N.º 1                        | C | an..7<br>0 | -                        |   |       |                  |
| C553          | LOCAL RELACIONADO N.º 2                              | C |            |                          |   |       |                  |
| 3233          | Identificação do lugar/local relacionado N.º 2       | C | an..2<br>5 | -                        |   |       |                  |
| 1131          | Qualificador da lista de códigos                     | C | an..3      | -                        |   |       |                  |
| 3055          | Código da entidade responsável pela lista de códigos | C | an..3      | -                        |   |       |                  |
| 3232          | Lugar/local relacionado N.º 2                        | C | an..7<br>0 | -                        |   |       |                  |
| 5479          | CÓDIGO RELACIONAL                                    | C | an..3      | -                        |   |       |                  |

#### EXEMPLO:

LOC+36+PT'

### 2.2.3.2. LOC[4] – Localização das mercadorias

| NORMA EDIFACT |  |   |            | MENSAGEM CUSDEC/PT051B  |   |            | Lista de Códigos |
|---------------|--|---|------------|---|---|------------|------------------|
| LOC[4]        | IDENTIFICAÇÃO DE LUGAR/LOCAL, C, 99x                 |   |            | LOCALIZAÇÃO DAS MERCADORIAS, C, 1x                            |   |            |                  |
| 3227          | <b>QUALIFICADOR DE LUGAR/LOCAL</b>                   | M | an..3      | "14"  | O | an..3      |                  |
| C517          | <b>IDENTIFICAÇÃO DO LOCAL</b>                        | C |            |   |   |            |                  |
| 3225          | Identificação de lugar/local                         | C | an..2<br>5 | Código de localização aprovada                                | C | an..1<br>7 |                  |
| 1131          | Qualificador da lista de códigos                     | C | an..3      | -   |   |            |                  |
| 3055          | Código da entidade responsável pela lista de códigos | C | an..3      | -   |   |            |                  |
| 3224          | Lugar/local  | C | an..7<br>0 | Localização aprovada das mercadorias                          | C | an..3<br>5 |                  |
| C519          | <b>LOCAL RELACIONADO N.º 1</b>                       | C |            |   |   |            |                  |
| 3223          | Identificação do lugar/local relacionado N.º 1       | C | an..2<br>5 | Localização autorizada das mercadorias                        | C | an..1<br>7 |                  |
| 1131          | Qualificador da lista de códigos                     | C | an..3      | -   |   |            |                  |
| 3055          | Código da entidade responsável pela lista de códigos | C | an..3      | -   |   |            |                  |
| 3222          | Lugar/local relacionado N.º 1                        | C | an..7<br>0 | -   |   |            |                  |
| C553          | <b>LOCAL RELACIONADO N.º 2</b>                       | C |            |   |   |            |                  |
| 3233          | Identificação do lugar/local relacionado N.º 2       | C | an..2<br>5 | -   |   |            |                  |
| 1131          | Qualificador da lista de códigos                     | C | an..3      | -   |   |            |                  |
| 3055          | Código da entidade responsável pela lista de códigos | C | an..3      | -   |   |            |                  |
| 3232          | Lugar/local relacionado N.º 2                        | C | an..7<br>0 | -   |   |            |                  |
| 5479          | <b>CÓDIGO RELACIONAL</b>                             | C | an..3      | Localização aprovada das mercadorias (LNG - Código de língua) | F | a2         | 12               |

#### EXEMPLO:

LOC+14++ Loc aprov merc(Código):::Loc aprov merc+ Loc aut merc++PT'

### 2.2.3.3. LOC[4] – Identificação do local de carga

| NORMA EDIFACT |  |   |            | MENSAGEM CUSDEC/PT051B |   |            | Lista de Códigos |
|---------------|--|---|------------|------------------------|---|------------|------------------|
| LOC[4]        | IDENTIFICAÇÃO DE LUGAR/LOCAL, C, 99x                 |   |            | LOCAL DE CARGA, C, 1x  |   |            |                  |
| 3227          | <b>QUALIFICADOR DE LUGAR/LOCAL</b>                   | M | an..3      | “9”                    | O | an..3      |                  |
| C517          | <b>IDENTIFICAÇÃO DO LOCAL</b>                        | C |            |                        |   |            |                  |
| 3225          | Identificação de lugar/local                         | C | an..2<br>5 | Local de carga         | O | an..1<br>7 | 8                |
| 1131          | Qualificador da lista de códigos                     | C | an..3      | -                      |   |            |                  |
| 3055          | Código da entidade responsável pela lista de códigos | C | an..3      | -                      |   |            |                  |
| 3224          | Lugar/local  | C | an..7<br>0 | -                      |   |            |                  |
| C519          | <b>LOCAL RELACIONADO N.º 1</b>                       | C |            |                        |   |            |                  |
| 3223          | Identificação do lugar/local relacionado N.º 1       | C | an..2<br>5 | -                      |   |            |                  |
| 1131          | Qualificador da lista de códigos                     | C | an..3      | -                      |   |            |                  |
| 3055          | Código da entidade responsável pela lista de códigos | C | an..3      | -                      |   |            |                  |
| 3222          | Lugar/local relacionado N.º 1                        | C | an..7<br>0 | -                      |   |            |                  |
| C553          | <b>LOCAL RELACIONADO N.º 2</b>                       | C |            |                        |   |            |                  |
| 3233          | Identificação do lugar/local relacionado N.º 2       | C | an..2<br>5 | -                      |   |            |                  |
| 1131          | Qualificador da lista de códigos                     | C | an..3      | -                      |   |            |                  |
| 3055          | Código da entidade responsável pela lista de códigos | C | an..3      | -                      |   |            |                  |
| 3232          | Lugar/local relacionado N.º 2                        | C | an..7<br>0 | -                      |   |            |                  |
| 5479          | <b>CÓDIGO RELACIONAL</b>                             | C | an..3      | -                      |   |            |                  |

#### **EXEMPLO:**

LOC+9+ Local de carga'

### 2.2.3.4. LOC[4] – Identificação do local de Descarga

| NORMA EDIFACT |  |   |            | MENSAGEM CUSDEC/PT015B                     |   |            | Lista de Códigos |
|---------------|--|---|------------|--|---|------------|------------------|
| LOC[4]        | IDENTIFICAÇÃO DE LUGAR/LOCAL, C, 99x                 |   |            | LOCAL DE DESCARGA, C, 1x                   |   |            |                  |
| 3227          | QUALIFICADOR DE LUGAR/LOCAL                          | M | an..3      | "58"                                       | O | an..3      |                  |
| C517          | IDENTIFICAÇÃO DO LOCAL                               | C |            |  |   |            |                  |
| 3225          | Identificação de lugar/local                         | C | an..2<br>5 | Local de descarga (LNG - Código de Língua) | O | a2         | 12               |
| 1131          | Qualificador da lista de códigos                     | C | an..3      | -  |   |            |                  |
| 3055          | Código da entidade responsável pela lista de códigos | C | an..3      | -  |   |            |                  |
| 3224          | Lugar/local  | C | an..7<br>0 | Local de descarga (Código)                 | O | an..3<br>5 |                  |
| C519          | LOCAL RELACIONADO N.º 1                              | C |            |  |   |            |                  |
| 3223          | Identificação do lugar/local relacionado N.º 1       | C | an..2<br>5 | -  |   |            |                  |
| 1131          | Qualificador da lista de códigos                     | C | an..3      | -  |   |            |                  |
| 3055          | Código da entidade responsável pela lista de códigos | C | an..3      | -  |   |            |                  |
| 3222          | Lugar/local relacionado N.º 1                        | C | an..7<br>0 | -  |   |            |                  |
| C553          | LOCAL RELACIONADO N.º 2                              | C |            |  |   |            |                  |
| 3233          | Identificação do lugar/local relacionado N.º 2       | C | an..2<br>5 | -  |   |            |                  |
| 1131          | Qualificador da lista de códigos                     | C | an..3      | -  |   |            |                  |
| 3055          | Código da entidade responsável pela lista de códigos | C | an..3      | -  |   |            |                  |
| 3232          | Lugar/local relacionado N.º 2                        | C | an..7<br>0 | -  |   |            |                  |
| 5479          | CÓDIGO RELACIONAL                                    | C | an..3      | -  |   |            |                  |

#### **EXEMPLO:**

LOC+58+ Local de descarga(LNG - Código de língua):::Local de Descarga (Código)'

### 2.2.3.5. LOC[4] – Identificação do país de expedição/exportação

| NORMA EDIFACT |  |   |        | MENSAGEM CUSDEC/PT051B                |   |       | Lista de Códigos |
|---------------|--|---|--------|---------------------------------------|---|-------|------------------|
| LOC[4]        | IDENTIFICAÇÃO DE LUGAR/LOCAL, C, 99x                 |   |        | PAÍS DE EXPEDIÇÃO/EXPORTAÇÃO, C, 1x   |   |       |                  |
| 3227          | <b>QUALIFICADOR DE LUGAR/LOCAL</b>                   | M | an..3  | <b>“35”</b>                           | O | an..3 |                  |
| C517          | <b>IDENTIFICAÇÃO DO LOCAL</b>                        | C |        |                                       |   |       |                  |
| 3225          | Identificação de lugar/local                         | C | an..25 | País de expedição/exportação (Código) | O | a2    | 8                |
| 1131          | Qualificador da lista de códigos                     | C | an..3  | -                                     |   |       |                  |
| 3055          | Código da entidade responsável pela lista de códigos | C | an..3  | -                                     |   |       |                  |
| 3224          | Lugar/local  | C | an..70 | -                                     |   |       |                  |
| C519          | <b>LOCAL RELACIONADO N.º 1</b>                       | C |        |                                       |   |       |                  |
| 3223          | Identificação do lugar/local relacionado N.º 1       | C | an..25 | -                                     |   |       |                  |
| 1131          | Qualificador da lista de códigos                     | C | an..3  | -                                     |   |       |                  |
| 3055          | Código da entidade responsável pela lista de códigos | C | an..3  | -                                     |   |       |                  |
| 3222          | Lugar/local relacionado N.º 1                        | C | an..70 | -                                     |   |       |                  |
| C553          | <b>LOCAL RELACIONADO N.º 2</b>                       | C |        |                                       |   |       |                  |
| 3233          | Identificação do lugar/local relacionado N.º 2       | C | an..25 | -                                     |   |       |                  |
| 1131          | Qualificador da lista de códigos                     | C | an..3  | -                                     |   |       |                  |
| 3055          | Código da entidade responsável pela lista de códigos | C | an..3  | -                                     |   |       |                  |
| 3232          | Lugar/Local Relacionado N.º 2                        | C | an..70 | -                                     |   |       |                  |
| 5479          | <b>CÓDIGO RELACIONAL</b>                             | C | an..3  | -                                     |   |       |                  |

#### EXEMPLO:

LOC+35+BE'



### 2.2.3.6. LOC[4] – Identificação do sublocal aduaneiro

| NORMA EDIFACT |  |   |            | MENSAGEM CUSDEC/PT051B    |   |            | Lista de Códigos |
|---------------|--|---|------------|---------------------------|---|------------|------------------|
| LOC[4]        | IDENTIFICAÇÃO DE LUGAR/LOCAL, C, 99x                 |   |            | SUBLOCAL ADUANEIRO, C, 1x |   |            |                  |
| 3227          | QUALIFICADOR DE LUGAR/LOCAL                          | M | an..3      | "26"                      | O | an..3      |                  |
| C517          | IDENTIFICAÇÃO DO LOCAL                               | C |            |                           |   |            |                  |
| 3225          | Identificação de lugar/local                         | C | an..2<br>5 | Sublocal aduaneiro        | O | an..1<br>7 |                  |
| 1131          | Qualificador da lista de códigos                     | C | an..3      | -                         |   |            |                  |
| 3055          | Código da entidade responsável pela lista de códigos | C | an..3      | -                         |   |            |                  |
| 3224          | Lugar/local  | C | an..7<br>0 | -                         |   |            |                  |
| C519          | LOCAL RELACIONADO N.º 1                              | C |            |                           |   |            |                  |
| 3223          | Identificação do lugar/local relacionado N.º 1       | C | an..2<br>5 | -                         |   |            |                  |
| 1131          | Qualificador da lista de códigos                     | C | an..3      | -                         |   |            |                  |
| 3055          | Código da entidade responsável pela lista de códigos | C | an..3      | -                         |   |            |                  |
| 3222          | Lugar/local relacionado N.º 1                        | C | an..7<br>0 | -                         |   |            |                  |
| C553          | LOCAL RELACIONADO N.º 2                              | C |            |                           |   |            |                  |
| 3233          | Identificação do lugar/local relacionado N.º 2       | C | an..2<br>5 | -                         |   |            |                  |
| 1131          | Qualificador da lista de códigos                     | C | an..3      | -                         |   |            |                  |
| 3055          | Código da entidade responsável pela lista de códigos | C | an..3      | -                         |   |            |                  |
| 3232          | Lugar/local relacionado N.º 2                        | C | an..7<br>0 | -                         |   |            |                  |
| 5479          | CÓDIGO RELACIONAL                                    | C | an..3      | -                         |   |            |                  |

#### EXEMPLO:

LOC+50+Sublocal aduaneiro'

### 2.2.3.7. LOC[4] – Identificação do local da declaração

| NORMA EDIFACT |  |          |              | MENSAGEM CUSDEC/PT051B                       |          |            | Lista de Códigos |
|---------------|--|----------|--------------|--|----------|------------|------------------|
| LOC[4]        | IDENTIFICAÇÃO DE LUGAR/LOCAL, C, 99x                 |          |              | LOCAL DA DECLARAÇÃO, O, 1x                   |          |            |                  |
| 3227          | <b>QUALIFICADOR DE LUGAR/LOCAL</b>                   | <b>M</b> | an..3        | <b>"91"</b>                                  | <b>O</b> | an..3      |                  |
| <b>C517</b>   | <b>IDENTIFICAÇÃO DO LOCAL</b>                        | <b>C</b> |              |  |          |            |                  |
| 3225          | Identificação de lugar/local                         | C        | an..2<br>5   | -  |          |            |                  |
| 1131          | Qualificador da lista de códigos                     | C        | an..3        | -  |          |            |                  |
| 3055          | Código da entidade responsável pela lista de códigos | C        | an..3        | -  |          |            |                  |
| 3224          | Lugar/Local  | C        | an..7<br>0   | Local da declaração                          | O        | an..3<br>5 |                  |
| <b>C519</b>   | <b>LOCAL RELACIONADO N.º 1</b>                       | <b>C</b> |              |  |          |            |                  |
| 3223          | Identificação do lugar/local relacionado N.º 1       | C        | an..2<br>5   | -  |          |            |                  |
| 1131          | Qualificador da lista de códigos                     | C        | an..3        | -  |          |            |                  |
| 3055          | Código da entidade responsável pela lista de códigos | C        | an..3        | -  |          |            |                  |
| 3222          | Lugar/local relacionado N.º 1                        | C        | an..7<br>0   | -  |          |            |                  |
| <b>C553</b>   | <b>LOCAL RELACIONADO N.º 2</b>                       | <b>C</b> |              |  |          |            |                  |
| 3233          | Identificação do lugar/local relacionado N.º 2       | C        | an..2<br>5   | -  |          |            |                  |
| 1131          | Qualificador da lista de códigos                     | C        | an..3        | -  |          |            |                  |
| 3055          | Código da entidade responsável pela lista de códigos | C        | an..3        | -  |          |            |                  |
| 3232          | Lugar/local relacionado N.º 2                        | C        | an..7<br>0   | -  |          |            |                  |
| <b>5479</b>   | <b>CÓDIGO RELACIONAL</b>                             | <b>C</b> | <b>an..3</b> | Local da declaração (LNG - Código de língua) | <b>F</b> | <b>a2</b>  | <b>12</b>        |

#### EXEMPLO:

LOC+91+:::Amsterdão+++NL'

### 2.2.3.8. LOC[4] – Identificação da Estância Aduaneira de partida

| NORMA EDIFACT |  |   |            | MENSAGEM CUSDEC/PT051B               |   |       | Lista de Códigos |
|---------------|--|---|------------|--------------------------------------|---|-------|------------------|
| LOC[4]        | IDENTIFICAÇÃO DE LUGAR/LOCAL, C, 99x                 |   |            | ESTÂNCIA ADUANEIRA DE PARTIDA, O, 1x |   |       |                  |
| 3227          | <b>QUALIFICADOR DE LUGAR/LOCAL</b>                   | M | an..3      | "118"                                | O | an..3 |                  |
| C517          | <b>IDENTIFICAÇÃO DO LOCAL</b>                        | C |            |                                      |   |       |                  |
| 3225          | Identificação de lugar/local                         | C | an..2<br>5 | N.º de referência                    | O | an8   |                  |
| 1131          | Qualificador da lista de códigos                     | C | an..3      | -                                    |   |       |                  |
| 3055          | Código da entidade responsável pela lista de códigos | C | an..3      | -                                    |   |       |                  |
| 3224          | Lugar/local  | C | an..7<br>0 | -                                    |   |       |                  |
| C519          | <b>LOCAL RELACIONADO N.º 1</b>                       | C |            |                                      |   |       |                  |
| 3223          | Identificação do lugar/local relacionado N.º 1       | C | an..2<br>5 | -                                    |   |       |                  |
| 1131          | Qualificador da lista de códigos                     | C | an..3      | -                                    |   |       |                  |
| 3055          | Código da entidade responsável pela lista de códigos | C | an..3      | -                                    |   |       |                  |
| 3222          | Lugar/local relacionado N.º 1                        | C | an..7<br>0 | -                                    |   |       |                  |
| C553          | <b>LOCAL RELACIONADO N.º 2</b>                       | C |            |                                      |   |       |                  |
| 3233          | Identificação do lugar/local relacionado N.º 2       | C | an..2<br>5 | -                                    |   |       |                  |
| 1131          | Qualificador da lista de códigos                     | C | an..3      | -                                    |   |       |                  |
| 3055          | Código da entidade responsável pela lista de códigos | C | an..3      | -                                    |   |       |                  |
| 3232          | Lugar/local relacionado N.º 2                        | C | an..7<br>0 | -                                    |   |       |                  |
| 5479          | <b>CÓDIGO RELACIONAL</b>                             | C | an..3      | -                                    |   |       |                  |

#### **EXEMPLO:**

LOC+118+PT008800'

### 2.2.3.9. LOC[4] – Identificação da Estância Aduaneira de passagem

| NORMA EDIFACT |  |   |            | MENSAGEM CUSDEC/PT051B                |   |       | Lista de Códigos |
|---------------|--|---|------------|---------------------------------------|---|-------|------------------|
| LOC[4]        | IDENTIFICAÇÃO DE LUGAR/LOCAL, C, 99x                 |   |            | ESTÂNCIA ADUANEIRA DE PASSAGEM, C, 9x |   |       |                  |
| 3227          | QUALIFICADOR DE LUGAR/LOCAL                          | M | an..3      | "50"                                  | O | an..3 |                  |
| C517          | IDENTIFICAÇÃO DO LOCAL                               | C |            |                                       |   |       |                  |
| 3225          | Identificação de lugar/local                         | C | an..2<br>5 | N.º de referência                     | O | an8   |                  |
| 1131          | Qualificador da lista de códigos                     | C | an..3      | -                                     |   |       |                  |
| 3055          | Código da entidade responsável pela lista de códigos | C | an..3      | -                                     |   |       |                  |
| 3224          | Lugar/local  | C | an..7<br>0 | -                                     |   |       |                  |
| C519          | LOCAL RELACIONADO N.º 1                              | C |            |                                       |   |       |                  |
| 3223          | Identificação do lugar/local relacionado N.º 1       | C | an..2<br>5 | Hora de Chegada<br>(YYYYMMDDHHMM)     | C | n12   |                  |
| 1131          | Qualificador da lista de códigos                     | C | an..3      | -                                     |   |       |                  |
| 3055          | Código da entidade responsável pela lista de códigos | C | an..3      | -                                     |   |       |                  |
| 3222          | Lugar/local relacionado N.º 1                        | C | an..7<br>0 | -                                     |   |       |                  |
| C553          | LOCAL RELACIONADO N.º 2                              | C |            |                                       |   |       |                  |
| 3233          | Identificação do lugar/local relacionado N.º 2       | C | an..2<br>5 | -                                     |   |       |                  |
| 1131          | Qualificador da lista de códigos                     | C | an..3      | -                                     |   |       |                  |
| 3055          | Código da entidade responsável pela lista de códigos | C | an..3      | -                                     |   |       |                  |
| 3232          | Lugar/local relacionado N.º 2                        | C | an..7<br>0 | -                                     |   |       |                  |
| 5479          | CÓDIGO RELACIONAL                                    | C | an..3      | -                                     |   |       |                  |

#### **EXEMPLO:**

LOC+50+DE005502'

### 2.2.3.10. LOC[4] – Identificação da Estância Aduaneira de destino

| NORMA EDIFACT |  |   |            | MENSAGEM CUSDEC/PT051B               |   |       | Lista de Códigos |
|---------------|--|---|------------|--------------------------------------|---|-------|------------------|
| LOC[4]        | IDENTIFICAÇÃO DE LUGAR/LOCAL, C, 99x                 |   |            | ESTÂNCIA ADUANEIRA DE DESTINO, O, 1x |   |       |                  |
| 3227          | <b>QUALIFICADOR DE LUGAR/LOCAL</b>                   | M | an..3      | "45"                                 | O | an..3 |                  |
| C517          | <b>IDENTIFICAÇÃO DO LOCAL</b>                        | C |            |                                      |   |       |                  |
| 3225          | Identificação de lugar/local                         | C | an..2<br>5 | N.º de referência                    | O | an8   |                  |
| 1131          | Qualificador da lista de códigos                     | C | an..3      | -                                    |   |       |                  |
| 3055          | Código da entidade responsável pela lista de códigos | C | an..3      | -                                    |   |       |                  |
| 3224          | Lugar/local  | C | an..7<br>0 | -                                    |   |       |                  |
| C519          | <b>LOCAL RELACIONADO N.º 1</b>                       | C |            |                                      |   |       |                  |
| 3223          | Identificação do lugar/local relacionado N.º 1       | C | an..2<br>5 | -                                    |   |       |                  |
| 1131          | Qualificador da lista de códigos                     | C | an..3      | -                                    |   |       |                  |
| 3055          | Código da entidade responsável pela lista de códigos | C | an..3      | -                                    |   |       |                  |
| 3222          | Lugar/local relacionado N.º 1                        | C | an..7<br>0 | -                                    |   |       |                  |
| C553          | <b>LOCAL RELACIONADO N.º 2</b>                       | C |            |                                      |   |       |                  |
| 3233          | Identificação do lugar/local relacionado N.º 2       | C | an..2<br>5 | -                                    |   |       |                  |
| 1131          | Qualificador da lista de códigos                     | C | an..3      | -                                    |   |       |                  |
| 3055          | Código da entidade responsável pela lista de códigos | C | an..3      | -                                    |   |       |                  |
| 3232          | Lugar/local relacionado N.º 2                        | C | an..7<br>0 | -                                    |   |       |                  |
| 5479          | <b>CÓDIGO RELACIONAL</b>                             | C | an..3      | -                                    |   |       |                  |

#### **EXEMPLO:**

LOC+45+GR000131'

## 2.2.4. DTM[5] – Datas

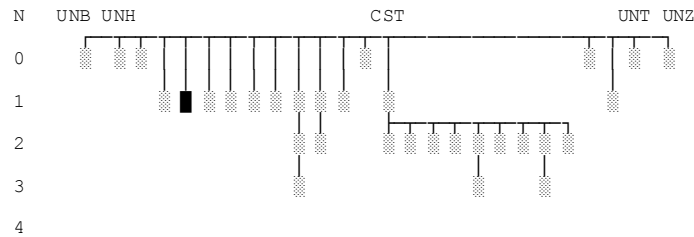

### 2.2.4.1. DTM[5] – Data da declaração

| NORMA EDIFACT |  |          |            | MENSAGEM CUSDEC/PT051B    |   |       | Lista de Códigos |
|---------------|--|----------|------------|---------------------------|---|-------|------------------|
| DTM[5]        | DATA/HORA/PERÍODO, C, 15x                    |          |            | DATA DA DECLARAÇÃO, O, 1x |   |       |                  |
| <b>C507</b>   | <b>DATA/HORA/PERÍODO</b>                     | <b>M</b> |            |                           |   |       |                  |
| 2005          | Qualificador de data/hora/período            | M        | an..3      | "137"                     | O | an..3 |                  |
| 2380          | Data/hora/período                            | C        | an..3<br>5 | Data da declaração        | O | n8    |                  |
| 2379          | Qualificador de formato de data/hora/período | C        | an..3      | -                         |   |       |                  |

**EXEMPLO:**

DTM+137:20011201'

### 2.2.4.2. DTM[5] – Data limite (Resultado do Controle)

| NORMA EDIFACT |  |          |            | MENSAGEM CUSDEC/PT051B       |   |       | Lista de Códigos |
|---------------|--|----------|------------|------------------------------|---|-------|------------------|
| DTM[5]        | DATA/HORA/PERÍODO, C, 15x                    |          |            | RESULTADO DO CONTROLE, O, 1x |   |       |                  |
| <b>C507</b>   | <b>DATA/HORA/PERÍODO</b>                     | <b>M</b> |            |                              |   |       |                  |
| 2005          | Qualificador de data/hora/período            | M        | an..3      | "268"                        | O | an..3 |                  |
| 2380          | Data/hora/período                            | C        | an..3<br>5 | Data limite                  | O | n8    |                  |
| 2379          | Qualificador de formato de data/hora/período | C        | an..3      | -                            |   |       |                  |

**EXEMPLO:**

DTM+268:20020211'

### 2.2.4.3. DTM[5] – Data do Controle (Resultado do Controle)

| NORMA EDIFACT |  |          |            | MENSAGEM CUSDEC/PT051B       |   |       | Lista de Códigos |
|---------------|--|----------|------------|------------------------------|---|-------|------------------|
| DTM[5]        | DATA/HORA/PERÍODO, C, 15x                    |          |            | RESULTADO DO CONTROLE, O, 1x |   |       |                  |
| <b>C507</b>   | <b>DATA/HORA/PERÍODO</b>                     | <b>M</b> |            |                              |   |       |                  |
| 2005          | Qualificador de data/hora/período            | M        | an..3      | "9"                          | O | an..3 |                  |
| 2380          | Data/hora/período                            | C        | an..3<br>5 | Data do controle             | O | n8    |                  |
| 2379          | Qualificador de formato de data/hora/período | C        | an..3      | -                            |   |       |                  |

**EXEMPLO:**

DTM+9:20020201'

## 2.2.5. GIS[6] – Indicadores

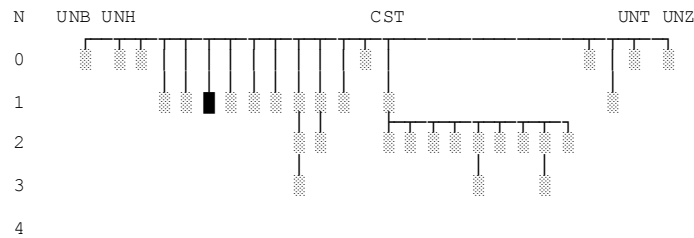

### 2.2.5.1. GIS[6] – Contendor (Indicador)

| NORMA EDIFACT |  |          |            | MENSAGEM CUSDEC/PT051B       |   |       | Lista de Códigos |
|---------------|--|----------|------------|------------------------------|---|-------|------------------|
| GIS[6]        | INDICADOR GERAL, C, 25x                              |          |            | CONTENDOR (INDICADOR), O, 1x |   |       |                  |
| <b>C529</b>   | <b>INDICADOR DE PROCESSAMENTO</b>                    | <b>M</b> |            |                              |   |       |                  |
| 7365          | Código de indicador de processamento                 | M        | an..3      | Contendor (Indicador)        | O | n1    | 27               |
| 1131          | Qualificador da lista de códigos                     | C        | an..3      | '109'                        | O | an..3 |                  |
| 3055          | Código da entidade responsável pela lista de códigos | C        | an..3      | -                            |   |       |                  |
| 7187          | Identificação do tipo de processamento               | C        | an..1<br>7 | -                            |   |       |                  |

#### EXEMPLO:

GIS+0:109'

### 2.2.5.2. GIS[6] – Código de Segurança

| NORMA EDIFACT |  |          |            | MENSAGEM CUSDEC/PT015B     |   |       | Lista de Códigos |
|---------------|--|----------|------------|----------------------------|---|-------|------------------|
| GIS[6]        | INDICADOR GERAL, C, 25x                              |          |            | CÓDIGO DE SEGURANÇA, O, 1x |   |       |                  |
| <b>C529</b>   | <b>INDICADOR DE PROCESSAMENTO</b>                    | <b>M</b> |            |                            |   |       |                  |
| 7365          | Código de indicador de processamento                 | M        | an..3      | Código de segurança        | O | n1    | 117              |
| 1131          | Qualificador da lista de códigos                     | C        | an..3      | '187'                      | O | an..3 |                  |
| 3055          | Código da entidade responsável pela lista de códigos | C        | an..3      | -                          |   |       |                  |
| 7187          | Identificação do tipo de processamento               | C        | an..1<br>7 | -                          |   |       |                  |

#### EXEMPLO:

GIS+Código de Segurança:187'

## 2.2.6. FII[7] – Nº Referência comercial

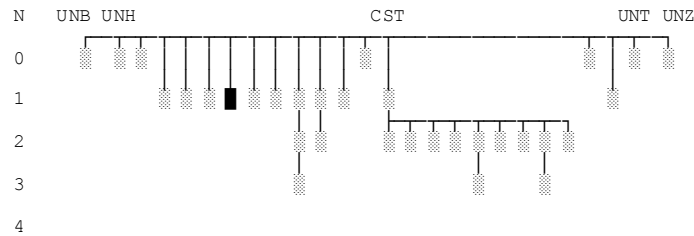

| NORMA EDIFACT |  |   |            | MENSAGEM CUSDEC/PT015B         |   |        | Lista de Códigos |
|---------------|--|---|------------|--------------------------------|---|--------|------------------|
| FII[7]        | FINANCIAL INSTITUTION INFORMATION, O, 1x |   |            | Nº REFERÊNCIA COMERCIAL, C, 1x |   |        |                  |
| 3035          | QUALIFICADOR DA ENTIDADE                 | M | an..3      | 'XX'                           | O | an..3  |                  |
| C078          | ACCOUNT IDENTIFICATION                   | C |            |                                |   |        |                  |
| 3194          | Account holder number                    | C | an..3<br>5 |                                |   |        |                  |
| 3192          | Account holder name                      | C | an..3<br>5 | -                              |   |        |                  |
| 3192          | Account holder name                      | C | an..3<br>5 | -                              |   |        |                  |
| 6345          | Currency, coded                          | C | an..3      | -                              |   |        |                  |
| C088          | IDENTIFICAÇÃO DA INSTITUIÇÃO             | C |            |                                |   |        |                  |
| 3433          | Institution name identification          | C | an..1<br>1 | -                              |   |        |                  |
| 1131          | Code list qualifier                      | C | an..3      | -                              |   |        |                  |
| 3055          | Code list responsible agency, coded      | C | an..3      | -                              |   |        |                  |
| 3434          | Institution Branchnumber                 | C | an..1<br>7 | -                              |   |        |                  |
| 1131          | Code list qualifier                      | C | an..3      | -                              |   |        |                  |
| 3055          | Code list responsible agency, coded      | C | an..3      | -                              |   |        |                  |
| 3442          | Institution name                         | C | an..7<br>0 | -                              |   |        |                  |
| 3436          | Institution branch place                 | C | an..7<br>0 | Nº Referência Comercial        | O | an..70 |                  |
| 3207          | COUNTRY, CODED                           | C | an..3      | -                              |   |        |                  |

### EXEMPLO:

FII+XX++:.....Nº Referência Comercial'



## 2.2.7. MEA[8] – Massa bruta total

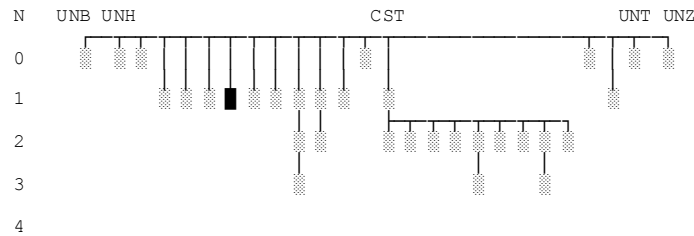

| NORMA EDIFACT |                                     |   |        | MENSAGEM CUSDEC/PT051B   |   |         | Lista de Códigos |
|---------------|-------------------------------------|---|--------|--------------------------|---|---------|------------------|
| MEA[8]        | MEDIDAS, C, 5x                      |   |        | MASSA BRUTA TOTAL, O, 1x |   |         |                  |
| 6311          | QUALIFICADOR DA APLICAÇÃO DA MEDIDA | M | an..3  | 'WT'                     | O | an..3   |                  |
| C502          | DETALHE DA MEDIDA                   | C |        |                          |   |         |                  |
| 6313          | Código da dimensão da medida        | C | an..3  | 'AAD'                    | O | an..3   |                  |
| 6321          | Código do significado da medida     | C | an..3  | -                        |   |         |                  |
| 6155          | Identificação do atributo da medida | C | an..17 | -                        |   |         |                  |
| 6154          | Atributo da medida                  | C | an..70 | -                        |   |         |                  |
| C174          | VALOR/INTERVALO                     | C |        |                          |   |         |                  |
| 6411          | Qualificador da unidade de medida   | M | an..3  | 'KGM'                    | O | an..3   |                  |
| 6314          | Valor da medida                     | C | an..18 | Massa bruta total        | O | n..11,3 |                  |
| 6162          | Valor mínimo do intervalo           | C | n..18  | -                        |   |         |                  |
| 6152          | Valor máximo do intervalo           | C | n..18  | -                        |   |         |                  |
| 6432          | Dígitos significativos              | C | n..2   | -                        |   |         |                  |
| 7383          | SURFACE/LAYER INDICATOR, CODED      | C | an..3  | -                        |   |         |                  |

### EXEMPLO:

MEA+WT+AAD+KGM:150.000'

## 2.2.8. EDQ[9] – Itinerário – País da Rota

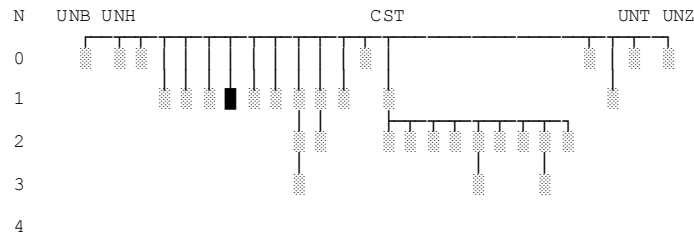

| NORMA EDIFACT |  |   |            | MENSAGEM CUSDEC/PT015B            |   |       | Lista de Códigos |
|---------------|--|---|------------|-----------------------------------|---|-------|------------------|
| EDQ[9]        | EQUIPMENTDETAILS, C, 999x                |   |            | ITINERÁRIO – PAÍS DA ROTA, O, 99x |   |       |                  |
| <b>8053</b>   | EQUIPMENT TYPE CODE QUALIFIER            | M | an..3      | 'CH'                              | O | an..3 |                  |
| <b>C237</b>   | EQUIPMENT IDENTIFICATION                 | C |            |                                   |   |       |                  |
| 8260          | Equipment identifier                     | C | an..1<br>7 |                                   |   |       |                  |
| 1131          | Code list identification code            | C | an..1<br>7 | -                                 |   |       |                  |
| 3055          | Code list responsible agency code        | C | an..3      | -                                 |   |       |                  |
| <b>3207</b>   | Country name code                        | C | an..3      | Código do País da Rota            | O | a2    | 8                |
| <b>C224</b>   | EQUIPMENT SIZE AND TYPE                  | C |            |                                   |   |       |                  |
| 8155          | Equipment size and type description code | M | an..1<br>0 |                                   |   |       |                  |
| 1131          | Code list identification code            | C | an..1<br>7 |                                   |   |       |                  |
| 3055          | Code list responsible agency code        | C | an..3      | -                                 |   |       |                  |
| 8154          | Equipment size and type description      | C | an..3<br>5 | -                                 |   |       |                  |
| <b>8077</b>   | EQUIPMENT SUPPLIER CODE                  | C | an..3      | -                                 |   |       |                  |
| <b>8249</b>   | EQUIPMENT STATUS CODE                    | C | an..3      | -                                 |   |       |                  |
| <b>8169</b>   | FULL OR EMPTY INDICATOR CODE             | C | an..3      | -                                 |   |       |                  |

### EXEMPLO:

EDQ+CH+:::Código do País da Rota'

## 2.2.9. SEL[10] – Marcas dos selos

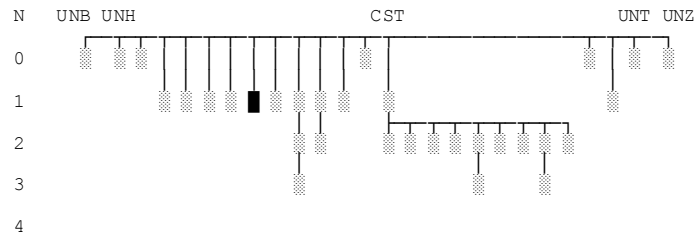

| NORMA EDIFACT |                                     |   |        | MENSAGEM CUSDEC/PT051B                         |   |        | Lista de Códigos |
|---------------|-------------------------------------|---|--------|--|---|--------|------------------|
| SEL[10]       | NÚMERO DE SELOS, C, 999x            |   |        | MARCAS DOS SELOS, O, 99x                       |   |        |                  |
| 9308          | NÚMERO DO SELO                      | M | an..10 | '0'  | O | an1    |                  |
| C215          | SEAL ISSUER                         | C |        |  |   |        |                  |
| 9303          | Sealingparty, coded                 | C | an..3  | -  |   |        |                  |
| 1131          | Code list qualifier                 | C | an..3  | -  |   |        |                  |
| 3055          | Code list responsible agency, coded | C | an..3  | -  |   |        |                  |
| 9302          | Sealingparty                        | C | an..35 | Identificação do selo                          | O | an..20 |                  |
| 4517          | CÓDIGO DA CONDIÇÃO DO SELO          | C | an..3  | Identificação do selo (LNG - Código de língua) | F | a2     | 12               |

### EXEMPLO:

SEL+0+:::SL002+PT'

## 2.2.10. FTX[11] – Texto livre

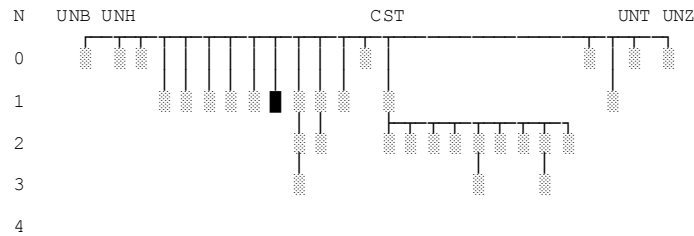

### 2.2.10.1. FTX[11] – Indicador da língua de diálogo à partida

| NORMA EDIFACT |                                     |   |            | MENSAGEM CUSDEC/PT051B                            |   |       | Lista de Códigos |
|---------------|-------------------------------------|---|------------|---|---|-------|------------------|
| FTX[11]       | TEXTO LIVRE, C, 99x                 |   |            | INDICADOR DA LÍNGUA DE DIÁLOGO À PARTIDA, F, 1x   |   |       |                  |
| 4451          | QUALIFICADOR DO ASSUNTO DO TEXTO    | M | an..3      | 'ACB'   | O | an..3 |                  |
| 4453          | CÓDIGO DA FUNÇÃO DO TEXTO           | C | an..3      | -   |   |       |                  |
| C107          | REFERÊNCIA DO TEXTO                 | C |            |   |   |       |                  |
| 4441          | Identificação do texto livre        | M | an..1<br>7 | -   |   |       |                  |
| 1131          | Code list qualifier                 | C | an..3      | -   |   |       |                  |
| 3055          | Code list responsible agency, coded | C | an..3      | -   |   |       |                  |
| C108          | TEXT LITERAL                        | C |            |   |   |       |                  |
| 4440          | Free text                           | C | an..7<br>0 | -   |   |       |                  |
| 4440          | Free text                           | C | an..7<br>0 | -   |   |       |                  |
| 4440          | Free text                           | C | an..7<br>0 | -   |   |       |                  |
| 4440          | Free text                           | C | an..7<br>0 | -   |   |       |                  |
| 4440          | Free text                           | C | an..7<br>0 | -   |   |       |                  |
| 3453          | CÓDIGO DE LÍNGUA                    | C | an..3      | Indicador da língua de diálogo à partida (= "PT") | O | a2    | 12               |

#### EXEMPLO:

FTX+ACB++++PT'

### 2.2.10.2. FTX[11] – Código linguístico do documento de acompanhamento NSTI/NCTS

| NORMA EDIFACT |                                     |   |            | MENSAGEM CUSDEC/PT051B   |   |       | Lista de Códigos |
|---------------|-------------------------------------|---|------------|--|---|-------|------------------|
| FTX[11]       | TEXTO LIVRE, C, 99x                 |   |            | CÓDIGO LINGUÍSTICO DO DOCUMENTO DE ACOMPANHAMENTO NSTI/NCTS, O, 1x |   |       |                  |
| 4451          | QUALIFICADOR DO ASSUNTO DO TEXTO    | M | an..3      | 'ALL'  | O | an..3 |                  |
| 4453          | CÓDIGO DA FUNÇÃO DO TEXTO           | C | an..3      | -  |   |       |                  |
| C107          | REFERÊNCIA DO TEXTO                 | C |            |  |   |       |                  |
| 4441          | Identificação do Texto Livre        | M | an..1<br>7 | -  |   |       |                  |
| 1131          | Code list qualifier                 | C | an..3      | -  |   |       |                  |
| 3055          | Code list responsible agency, coded | C | an..3      | -  |   |       |                  |
| C108          | TEXT LITERAL                        | C |            |  |   |       |                  |
| 4440          | Free text                           | C | an..7<br>0 | -  |   |       |                  |
| 4440          | Free text                           | C | an..7<br>0 | -  |   |       |                  |
| 4440          | Free text                           | C | an..7<br>0 | -  |   |       |                  |
| 4440          | Free text                           | C | an..7<br>0 | -  |   |       |                  |
| 4440          | Free text                           | C | an..7<br>0 | -  |   |       |                  |
| 3453          | CÓDIGO DE LÍNGUA                    | C | an..3      | Código linguístico do documento de acompanhamento NSTI/NCTS        | O | a2    | 12               |

#### EXEMPLO:

FTX+ALL++++PT'

### 2.2.10.3. FTX[11] – Código do resultado do controlo

| NORMA EDIFACT |                                     |   |        | MENSAGEM CUSDEC/PT051B          |   |       | Lista de Códigos |
|---------------|-------------------------------------|---|--------|---------------------------------|---|-------|------------------|
| FTX[11]       | TEXTO LIVRE, C, 99x                 |   |        | RESULTADO DO CONTROLO, F, 1x    |   |       |                  |
| 4451          | QUALIFICADOR DO ASSUNTO DO TEXTO    | M | an..3  | 'ADO'                           | O | an..3 |                  |
| 4453          | CÓDIGO DA FUNÇÃO DO TEXTO           | C | an..3  | -                               |   |       |                  |
| C107          | REFERÊNCIA DO TEXTO                 | C |        |                                 |   |       |                  |
| 4441          | Identificação do texto livre        | M | an..17 | Código do resultado do controlo | O | an2   | 47               |
| 1131          | Code list qualifier                 | C | an..3  | -                               |   |       |                  |
| 3055          | Code list responsible agency, coded | C | an..3  | -                               |   |       |                  |
| C108          | TEXT LITERAL                        | C |        |                                 |   |       |                  |
| 4440          | Free text                           | C | an..70 | -                               |   |       |                  |
| 4440          | Free text                           | C | an..70 | -                               |   |       |                  |
| 4440          | Free text                           | C | an..70 | -                               |   |       |                  |
| 4440          | Free text                           | C | an..70 | -                               |   |       |                  |
| 4440          | Free text                           | C | an..70 | -                               |   |       |                  |
| 3453          | CÓDIGO DE LÍNGUA                    | C | an..3  | -                               |   |       |                  |

#### EXEMPLO:

FTX+ADO++A3'

#### 2.2.10.4. FTX[11] – Resultados do Controlo

| NORMA EDIFACT |                                     |          |        | MENSAGEM CUSDEC/PT051B             |   |         | Lista de Códigos |
|---------------|-------------------------------------|----------|--------|------------------------------------|---|---------|------------------|
| FTX[11]       | TEXTO LIVRE, C, 99x                 |          |        | RESULTADOS DO CONTROLO, F, 9x      |   |         |                  |
| 4451          | QUALIFICADOR DO ASSUNTO DO TEXTO    | M        | an..3  | 'ABV'                              | O |         |                  |
| 4453          | CÓDIGO DA FUNÇÃO DO TEXTO           | C        | an..3  | -                                  |   |         |                  |
| <b>C107</b>   | <b>REFERÊNCIA DO TEXTO</b>          | <b>C</b> |        |                                    |   |         |                  |
| 4441          | Identificação do texto livre        | M        | an..17 | Indicador de Controlo              | O | an2     | 42               |
| 1131          | Code list qualifier                 | C        | an..3  | -                                  |   |         |                  |
| 3055          | Code list responsible agency, coded | C        | an..3  | -                                  |   |         |                  |
| <b>C108</b>   | <b>TEXT LITERAL</b>                 | <b>C</b> |        |                                    |   |         |                  |
| 4440          | Free text                           | C        | an..70 | -                                  |   |         |                  |
| 4440          | Free text                           | C        | an..70 | Descrição                          | F | an..140 |                  |
| 4440          | Free text                           | C        | an..70 | -- Continuação (70 caracteres)     |   |         |                  |
| 4440          | Free text                           | C        | an..70 | -                                  |   |         |                  |
| 4440          | Free text                           | C        | an..70 | -                                  |   |         |                  |
| 3453          | CÓDIGO DE LÍNGUA                    | C        | an..3  | Descrição (LNG - Código de língua) | F | a2      | 12               |

#### **EXEMPLO:**

FTX+ABV++A3+:Descrição+PT

### 2.2.10.5. FTX[11] – Qualidade do representante

| NORMA EDIFACT |   |          |              | MENSAGEM CUSDEC/PT051B                              |          |                    | Lista de Códigos |
|---------------|---|----------|--------------|---|----------|--------------------|------------------|
| FTX[11]       | TEXTO LIVRE, C, 99x                     |          |              | REPRESENTANTE, F, 1x                                |          |                    |                  |
| <b>4451</b>   | <b>QUALIFICADOR DO ASSUNTO DO TEXTO</b> | <b>M</b> | <b>an..3</b> | 'ACP'   | <b>O</b> | <b>an..3</b>       |                  |
| 4453          | CÓDIGO DA FUNÇÃO DO TEXTO               | C        | an..3        | -   |          |                    |                  |
| <b>C107</b>   | <b>REFERÊNCIA DO TEXTO</b>              | <b>C</b> |              |   |          |                    |                  |
| 4441          | Identificação do texto livre            | M        | an..17       | -   |          |                    |                  |
| 1131          | Code list qualifier                     | C        | an..3        | -   |          |                    |                  |
| 3055          | Code list responsible agency, coded     | C        | an..3        | -   |          |                    |                  |
| <b>C108</b>   | <b>TEXT LITERAL</b>                     | <b>C</b> |              |   |          |                    |                  |
| 4440          | Texto livre                             | C        | an..70       | Qualidade do representante                          | <b>O</b> | <b>an..3<br/>5</b> |                  |
| 4440          | Texto livre                             | C        | an..70       | -   |          |                    |                  |
| 4440          | Texto livre                             | C        | an..70       | -   |          |                    |                  |
| 4440          | Texto livre                             | C        | an..70       | -   |          |                    |                  |
| 4440          | Texto livre                             | C        | an..70       | -   |          |                    |                  |
| <b>3453</b>   | <b>CÓDIGO DE LÍNGUA</b>                 | <b>C</b> | <b>an..3</b> | Qualidade do representante (LNG - Código de língua) | <b>F</b> | <b>a2</b>          | <b>12</b>        |

#### **EXEMPLO:**

FTX+ACP+++Qualidade do representante+PT'



### 2.2.10.6. FTX[11] – Motivo da não autorização

| NORMA EDIFACT |                                     |   |        | MENSAGEM CUSDEC/PT051B                             |   |         | Lista de Códigos |
|---------------|-------------------------------------|---|--------|--|---|---------|------------------|
| FTX[11]       | TEXTO LIVRE, C, 99x                 |   |        | MOTIVO DA NÃO AUTORIZAÇÃO, F, 1x                   |   |         |                  |
| 4451          | QUALIFICADOR DO ASSUNTO DO TEXTO    | M | an..3  | 'ABQ'  | O | an..3   |                  |
| 4453          | CÓDIGO DA FUNÇÃO DO TEXTO           | C | an..3  | -  |   |         |                  |
| C107          | REFERÊNCIA DO TEXTO                 | C |        |  |   |         |                  |
| 4441          | Identificação do texto livre        | M | an..17 | -  |   |         |                  |
| 1131          | Code list qualifier                 | C | an..3  | -  |   |         |                  |
| 3055          | Code list responsible agency, coded | C | an..3  | -  |   |         |                  |
| C108          | TEXT LITERAL                        | C |        |  |   |         |                  |
| 4440          | Free text                           | C | an..70 | Motivo da não autorização                          | O | an..350 |                  |
| 4440          | Free text                           | C | an..70 | -- Continuação (70 caracteres)                     |   |         |                  |
| 4440          | Free text                           | C | an..70 | -- Continuação (70 caracteres)                     |   |         |                  |
| 4440          | Free text                           | C | an..70 | -- Continuação (70 caracteres)                     |   |         |                  |
| 4440          | Free text                           | C | an..70 | -- Continuação (70 caracteres)                     |   |         |                  |
| 3453          | LNG - CÓDIGO DE LÍNGUA              | C | an..3  | Motivo da não autorização (LNG - Código de língua) | F | a2      | 12               |

#### EXEMPLO:

FTX+ABQ+++ Motivo da não autorização+PT

### 2.2.10.7. FTX[11] – Despesas de transporte/Método de pagamento

| NORMA EDIFACT |                                     |          |            | MENSAGEM CUSDEC/PT015B                            |   |       | Lista de Códigos |
|---------------|-------------------------------------|----------|------------|---|---|-------|------------------|
| FTX[11]       | TEXTO LIVRE, C, 99x                 |          |            | DESPESAS DE TRANSPORTE/MÉTODO DE PAGAMENTO, C, 1x |   |       |                  |
| 4451          | QUALIFICADOR DO ASSUNTO DO TEXTO    | M        | an..3      | 'PAI'   | O | an..3 |                  |
| 4453          | CÓDIGO DA FUNÇÃO DO TEXTO           | C        | an..3      | Despesas de transporte/Método de pagamento        | O | a1    | 116              |
| <b>C107</b>   | <b>REFERÊNCIA DO TEXTO</b>          | <b>C</b> |            |   |   |       |                  |
| 4441          | Identificação do texto livre        | M        | an..1<br>7 | -   |   |       |                  |
| 1131          | Code list qualifier                 | C        | an..3      | -   |   |       |                  |
| 3055          | Code list responsible agency, coded | C        | an..3      | -   |   |       |                  |
| <b>C108</b>   | <b>TEXT LITERAL</b>                 | <b>C</b> |            |   |   |       |                  |
| 4440          | Free text                           | C        | an..7<br>0 | -   |   |       |                  |
| 4440          | Free text                           | C        | an..7<br>0 | -   |   |       |                  |
| 4440          | Free text                           | C        | an..7<br>0 | -   |   |       |                  |
| 4440          | Free text                           | C        | an..7<br>0 | -   |   |       |                  |
| 4440          | Free text                           | C        | an..7<br>0 | -   |   |       |                  |
| 3453          | CÓDIGO DE LÍNGUA                    | C        | an..3      | -   |   |       |                  |

#### EXEMPLO:

FTX+PAI+Despesas de Transporte/Método de pagamento'

## 2.2.11. Grupo 1 + Grupo 2 + Grupo 3 - Referências

### 2.2.11.1. G01: RFF[12] – Número de referência

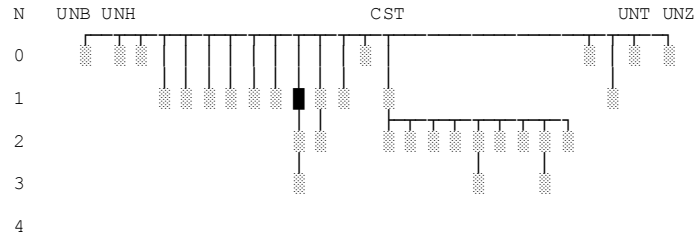

| NORMA EDIFACT |                             |          |        | MENSAGEM CUSDEC/PT051B                   |   |            | Lista de Códigos |
|---------------|-----------------------------|----------|--------|--|---|------------|------------------|
| G01           | Grupo 1, C, 99x             |          |        | NRL/LRN - N.º DE REFERÊNCIA LOCAL, O, 1x |   |            |                  |
| RFF[12]       | REFERÊNCIA, M, 1x           |          |        |  |   |            |                  |
| <b>C506</b>   | <b>REFERÊNCIA</b>           | <b>M</b> |        |  |   |            |                  |
| 1153          | Qualificador da referência  | C        | an..3  | “ABE”                                    | O | an..3      |                  |
| 1154          | Número da referência        | C        | an..35 | NRL/LRN - N.º de referência local        | O | an..2<br>2 |                  |
| 1156          | N.º de linha                | C        | an..6  | -  |   |            |                  |
| 4000          | N.º da versão da referência | C        | an..35 | -  |   |            |                  |

#### EXEMPLO:

RFF+ABE:2002PT5000000001234567'

### 2.2.11.2. G01: RFF[12] – Indicador de circunstâncias específicas

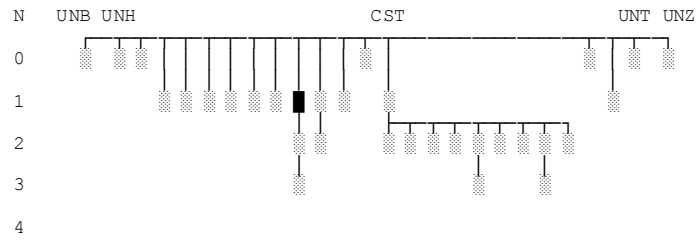

| NORMA EDIFACT |                             |          |        | MENSAGEM CUSDEC/PT015B                         |   |       |           | Lista de Códigos |
|---------------|-----------------------------|----------|--------|--|---|-------|-----------|------------------|
| G01           | Grupo 1, C, 99x             |          |        |  |   |       |           |                  |
| RFF[12]       | REFERÊNCIA, M, 1x           |          |        | INDICADOR DE CIRCUNSTÂNCIAS ESPECÍFICAS, C, 1x |   |       |           |                  |
| <b>C506</b>   | <b>REFERÊNCIA</b>           | <b>M</b> |        |  |   |       |           |                  |
| 1153          | Qualificador da referência  | C        | an..3  | <b>"AMJ"</b>                                   | O | an..3 |           |                  |
| 1154          | Número da referência        | C        | an..35 | <b>Indicador de circunstâncias específicas</b> | O | a1    | <b>96</b> |                  |
| 1156          | N.º de linha                | C        | an..6  | -  |   |       |           |                  |
| 4000          | N.º da versão da referência | C        | an..35 | -  |   |       |           |                  |

**EXEMPLO:**

RFF+AMJ:Indicador de circunstâncias e específicas'

### 2.2.11.3. G01 + G02 + G03 – Dados relativos à garantia

#### 2.2.11.3.1. G01: RFF[12] – Tipo de garantia

| NORMA EDIFACT |                             |          |        | MENSAGEM CUSDEC/PT051B  |   |       | Lista de Códigos |
|---------------|-----------------------------|----------|--------|-------------------------|---|-------|------------------|
| G01           | Grupo 1, C, 99x             |          |        | GARANTIA, O, 9x         |   |       |                  |
| RFF[12]       | REFERÊNCIA, M, 1x           |          |        | TIPO DE GARANTIA, O, 1x |   |       |                  |
| <b>C506</b>   | <b>REFERÊNCIA</b>           | <b>M</b> |        |                         |   |       |                  |
| 1153          | Qualificador da referência  | C        | an..3  | “ABL”                   | O | an..3 |                  |
| 1154          | Número da referência        | C        | an..35 | Tipo de garantia        | O | an1   | 51               |
| 1156          | N.º de linha                | C        | an..6  | -                       |   |       |                  |
| 4000          | N.º da versão da referência | C        | an..35 | -                       |   |       |                  |

#### **EXEMPLO:**

RFF+ABL:1'

### 2.2.11.3.2 G02: PAC[14] – Referência da garantia

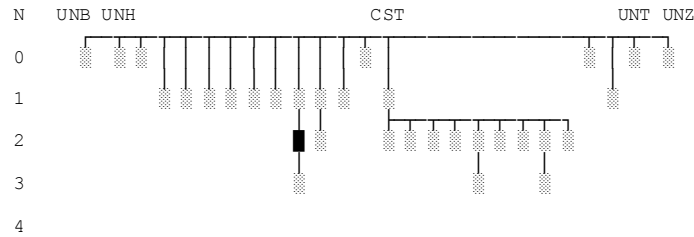

| NORMA EDIFACT |   |          |             | MENSAGEM CUSDEC/PT051B                  |          |           | Lista de Códigos |
|---------------|---|----------|-------------|---|----------|-----------|------------------|
| G02           | Grupo 2, C, 99x                                   |          |             | REFERÊNCIA DA GARANTIA, C, 99x          |          |           |                  |
| PAC[14]       | PACKAGE, M, 1x                                    |          |             |   |          |           |                  |
| <b>7224</b>   | <b>NUMBER OF PACKAGES</b>                         | <b>C</b> | <b>n..8</b> | <b>"1"</b>                              | <b>C</b> | <b>n1</b> |                  |
| <b>C531</b>   | <b>PACKAGING DETAILS</b>                          | <b>C</b> |             |   |          |           |                  |
| 7075          | Packaging level, coded                            |          |             | -                                       |          |           |                  |
| 7075          | Packaging level, coded                            | C        | an..3       | -                                       |          |           |                  |
| 7233          | Packaging related information, coded              | C        | an..3       | -                                       |          |           |                  |
| 7073          | Packaging terms and conditions, coded             | C        | an..3       | -                                       |          |           |                  |
| <b>C202</b>   | <b>PACKAGE TYPE</b>                               | <b>C</b> |             |   |          |           |                  |
| 7065          | Type of packages identification                   | C        | an..17      | -                                       |          |           |                  |
| 1131          | Code list qualifier                               | C        | an..3       | -                                       |          |           |                  |
| 3055          | Code list responsible agency, coded               | C        | an..3       | -                                       |          |           |                  |
| 7064          | Type of packages                                  | C        | an..35      | -                                       |          |           |                  |
| <b>C402</b>   | <b>PACKAGE TYPE IDENTIFICATION</b>                | <b>C</b> |             |   |          |           |                  |
| 7077          | Item description type, coded                      | C        | an..4       | Código de acesso                        | C        | an4       |                  |
| 7064          | Type of packages                                  | C        | an..35      | NRG/GRN - N.º de referência da garantia | C        | an..24    |                  |
| 7143          | Item number type, coded                           | C        | an..3       | -                                       |          |           |                  |
| 7064          | Type of packages                                  | C        | an..35      | Outras referências da garantia          | C        | an..35    |                  |
| 7143          | Item number type, coded                           | C        | an..3       | -                                       |          |           |                  |
| <b>C532</b>   | <b>RETURNABLE PACKAGE DETAILS</b>                 | <b>C</b> |             |   |          |           |                  |
| 8395          | Returnable package freight payment responsibility | C        | an..3       | -                                       |          |           |                  |
| 8393          | Returnable package load contents, coded           | C        | an..3       | -                                       |          |           |                  |

#### EXEMPLO:

PAC+1+++1234:02PT0000401234565A001245'

### 2.2.11.3.3. G03: PCI[15] – Limite de validade CE

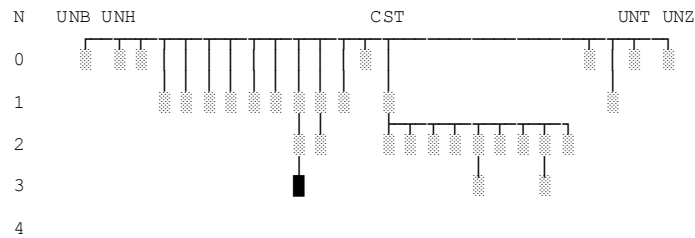

| NORMA EDIFACT |                                     |   |        | MENSAGEM CUSDEC/PT051B       |   |    | Lista de Códigos |
|---------------|-------------------------------------|---|--------|------------------------------|---|----|------------------|
| G03           | Grupo 3, C, 999x                    |   |        | LIMITE DE VALIDADE CE, C, 1x |   |    |                  |
| PCI[15]       | PACKAGE IDENTIFICATION, M, 1x       |   |        |                              |   |    |                  |
| 4233          | MARKING INSTRUCTIONS, CODED         | C | an..3  | "19"                         | O | n2 |                  |
| C210          | MARKS & LABELS                      | C |        |                              |   |    |                  |
| 7102          | Shipping marks                      | C | an..35 | Não válido na CE             | O | n1 | 27               |
| 7102          | Shipping marks                      | C | an..35 | -                            |   |    |                  |
| 7102          | Shipping marks                      | C | an..35 | -                            |   |    |                  |
| 7102          | Shipping marks                      | C | an..35 | -                            |   |    |                  |
| 7102          | Shipping marks                      | C | an..35 | -                            |   |    |                  |
| 7102          | Shipping marks                      | C | an..35 | -                            |   |    |                  |
| 7102          | Shipping marks                      | C | an..35 | -                            |   |    |                  |
| 7102          | Shipping marks                      | C | an..35 | -                            |   |    |                  |
| 7102          | Shipping marks                      | C | an..35 | -                            |   |    |                  |
| 7102          | Shipping marks                      | C | an..35 | -                            |   |    |                  |
| 8275          | CONTAINER/PACKAGE STATUS, CODED     | C | an..3  | -                            |   |    |                  |
| C827          | TYPE OF MARKING                     | C |        |                              |   |    |                  |
| 7511          | Type of marking, coded              | M | an..3  | -                            |   |    |                  |
| 1131          | Code list qualifier                 | C | an..3  | -                            |   |    |                  |
| 3055          | Code list responsible agency, coded | C | an..3  | -                            |   |    |                  |

#### EXEMPLO:

PCI+19+0'

2.2.11.3.4. G03: PCI[15] – Limite de validade não CE

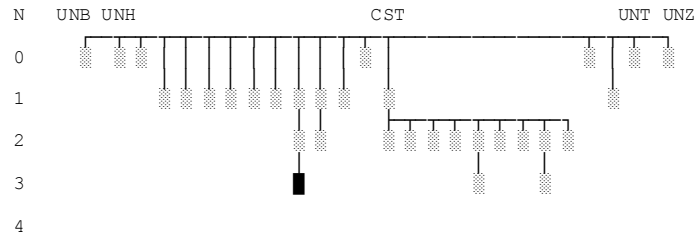

| NORMA EDIFACT |                                     |   |        | MENSAGEM CUSDEC/PT051B                        |   |    | Lista de Códigos |
|---------------|-------------------------------------|---|--------|---|---|----|------------------|
| G03           | Grupo 3, C, 999x                    |   |        | LIMITE DE VALIDADE NÃO CE, C, 99x             |   |    |                  |
| PCI[14]       | PACKAGE IDENTIFICATION, M, 1x       |   |        |   |   |    |                  |
| 4233          | MARKING INSTRUCTIONS, CODED         | C | an..3  | "28"  | O | n2 |                  |
| C210          | MARKS & LABELS                      | C |        |   |   |    |                  |
| 7102          | Shipping marks                      | C | an..35 | Não válido para as outras partes contratantes | O | a2 | 63               |
| 7102          | Shipping marks                      | C | an..35 | -   |   |    |                  |
| 7102          | Shipping marks                      | C | an..35 | -   |   |    |                  |
| 7102          | Shipping marks                      | C | an..35 | -   |   |    |                  |
| 7102          | Shipping marks                      | C | an..35 | -   |   |    |                  |
| 7102          | Shipping marks                      | C | an..35 | -   |   |    |                  |
| 7102          | Shipping marks                      | C | an..35 | -   |   |    |                  |
| 7102          | Shipping marks                      | C | an..35 | -   |   |    |                  |
| 7102          | Shipping marks                      | C | an..35 | -   |   |    |                  |
| 7102          | Shipping marks                      | C | an..35 | -   |   |    |                  |
| 8275          | CONTAINER/PACKAGE STATUS, CODED     | C | an..3  | -   |   |    |                  |
| C827          | TYPE OF MARKING                     | C |        |   |   |    |                  |
| 7511          | Type of marking, coded              | M | an..3  | -   |   |    |                  |
| 1131          | Code list qualifier                 | C | an..3  | -   |   |    |                  |
| 3055          | Code list responsible agency, coded | C | an..3  | -   |   |    |                  |

**EXEMPLO:**

PCI+28+CH'



## 2.2.12. Grupo 4 – Dados relativos ao Transporte

### 2.2.12.1. G04: TDT[17] – Modo de transporte interior

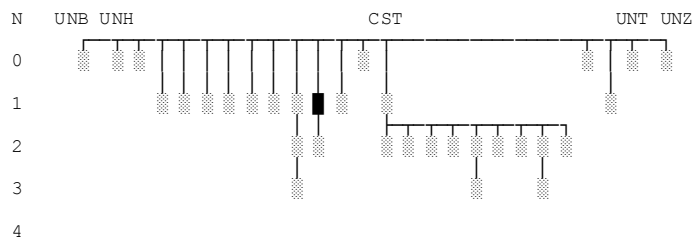

| NORMA EDIFACT |   |          |        | MENSAGEM CUSDEC/PT051B             |   |       | Lista de Códigos |
|---------------|---|----------|--------|------------------------------------|---|-------|------------------|
| G04           | Grupo 4, C, 5x                              |          |        | MODO DE TRANSPORTE INTERIOR, F, 1x |   |       |                  |
| TDT[17]       | DETAILS OF TRANSPORT, C, 5x                 |          |        |                                    |   |       |                  |
| 8051          | TRANSPORT STAGE QUALIFIER                   | M        | an..3  | '1'                                | O | an..3 |                  |
| 8028          | CONVEYANCE REFERENCE NUMBER                 | C        | an..17 | -                                  |   |       |                  |
| <b>C220</b>   | <b>MODE OF TRANSPORT</b>                    | <b>C</b> |        |                                    |   |       |                  |
| 8067          | Mode of transport, coded                    | C        | an..3  | Modo de transporte interior        | O | n..2  | 18               |
| 8066          | Mode of transport                           | C        | an..17 | -                                  |   |       |                  |
| <b>C228</b>   | <b>TRANSPORT MEANS</b>                      | <b>C</b> |        |                                    |   |       |                  |
| 8179          | Type of means of transport identification   | C        | an..8  | -                                  |   |       |                  |
| 8178          | Type of means of transport                  | C        | an..17 | -                                  |   |       |                  |
| <b>C040</b>   | <b>CARRIER</b>                              | <b>C</b> |        |                                    |   |       |                  |
| 3127          | Carrier identification                      | C        | an..17 | -                                  |   |       |                  |
| 1131          | Code list qualifier                         | C        | an..3  | -                                  |   |       |                  |
| 3055          | Code list responsible agency, coded         | C        | an..3  | -                                  |   |       |                  |
| 3128          | Carrier name                                | C        | an..35 | -                                  |   |       |                  |
| 8101          | TRANSIT DIRECTION, CODED                    | C        | an..3  | -                                  |   |       |                  |
| <b>C401</b>   | <b>EXCESS TRANSPORTATION INFORMATION</b>    | <b>C</b> |        |                                    |   |       |                  |
| 8457          | Excess transportation reason, coded         | M        | an..3  | -                                  |   |       |                  |
| 8459          | Excess transportation responsibility, coded | M        | an..3  | -                                  |   |       |                  |
| 7130          | Customer authorization number               | C        | an..17 | -                                  |   |       |                  |
| <b>C222</b>   | <b>TRANSPORT IDENTIFICATION</b>             | <b>C</b> |        |                                    |   |       |                  |
| 8213          | Id. of means of transport identification    | C        | an..9  | -                                  |   |       |                  |
| 1131          | Code list qualifier                         | C        | an..3  | -                                  |   |       |                  |
| 3055          | Code list responsible agency, coded         | C        | an..3  | -                                  |   |       |                  |
| 8212          | Id. of the means of transport               | C        | an..35 | -                                  |   |       |                  |
| 8453          | Nationality of means of transport, coded    | C        | an..3  | -                                  |   |       |                  |
| 8281          | TRANSPORT OWNERSHIP, CODED                  | C        | an..3  | -                                  |   |       |                  |

#### EXEMPLO:

TDT+1++1'

2.2.12.2. G04: TDT[17] + TPL[18] – Modo, Tipo e Meio de transporte na fronteira

2.2.12.2.1. G04: TDT[17] – Modo e Tipo de Transporte na fronteira + Identificação e nacionalidade do meio de transporte na passagem da fronteira

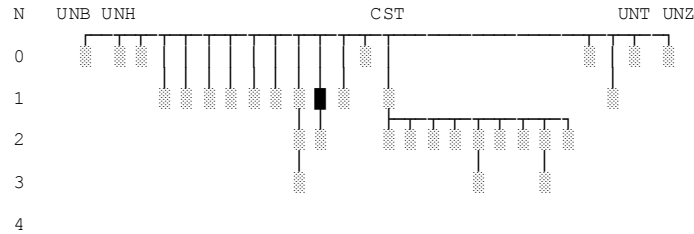

| NORMA EDIFACT |   |          |        | MENSAGEM CUSDEC/PT051B                                      |   |        | Lista de Códigos |
|---------------|---|----------|--------|---|---|--------|------------------|
| G04           | Grupo 4, C, 5x                              |          |        | TRANSPORTE NA FRONTEIRA, F, 1x                              |   |        |                  |
| TDT[17]       | DETAILS OF TRANSPORT, C, 5x                 |          |        |   |   |        |                  |
| 8051          | TRANSPORT STAGE QUALIFIER                   | M        | an..3  | '11'  | O | an..3  |                  |
| 8028          | CONVEYANCE REFERENCE NUMBER                 | C        | an..17 | -   |   |        |                  |
| <b>C220</b>   | <b>MODE OF TRANSPORT</b>                    | <b>C</b> |        |   |   |        |                  |
| 8067          | Mode of transport, coded                    | C        | an..3  | Modo de transporte na fronteira                             | C | n..2   | 18               |
| 8066          | Mode of transport                           | C        | an..17 | -   |   |        |                  |
| <b>C228</b>   | <b>TRANSPORT MEANS</b>                      | <b>C</b> |        |   |   |        |                  |
| 8179          | Type of means of transport identification   | C        | an..8  | Tipo de transporte na passagem da fronteira                 | C | n..2   |                  |
| 8178          | Type of means of transport                  | C        | an..17 | -   |   |        |                  |
| <b>C040</b>   | <b>CARRIER</b>                              | <b>C</b> |        |   |   |        |                  |
| 3127          | Carrier identification                      | C        | an..17 | -   |   |        |                  |
| 1131          | Code list qualifier                         | C        | an..3  | -   |   |        |                  |
| 3055          | Code list responsible agency, coded         | C        | an..3  | -   |   |        |                  |
| 3128          | Carrier name                                | C        | an..35 | -   |   |        |                  |
| 8101          | TRANSIT DIRECTION, CODED                    | C        | an..3  | -   |   |        |                  |
| <b>C401</b>   | <b>EXCESS TRANSPORTATION INFORMATION</b>    | <b>C</b> |        |   |   |        |                  |
| 8457          | Excess transportation reason, coded         | M        | an..3  | -   |   |        |                  |
| 8459          | Excess transportation responsibility, coded | M        | an..3  | -   |   |        |                  |
| 7130          | Customer authorization number               | C        | an..17 | -   |   |        |                  |
| <b>C222</b>   | <b>TRANSPORT IDENTIFICATION</b>             | <b>C</b> |        |   |   |        |                  |
| 8213          | Id. of means of transport identification    | C        | an..9  | -   |   |        |                  |
| 1131          | Code list qualifier                         | C        | an..3  | -   |   |        |                  |
| 3055          | Code list responsible agency, coded         | C        | an..3  | -   |   |        |                  |
| 8212          | Id. of the means of transport               | C        | an..35 | Identificação na passagem da fronteira (meio de transporte) | C | an..27 |                  |
| 8453          | Nationality of means of transport, coded    | C        | an..3  | Nacionalidade na passagem da fronteira (meio de transporte) | C | a2     | 8                |
| 8281          | TRANSPORT OWNERSHIP, CODED                  | C        | an..3  | -   |   |        |                  |

**EXEMPLO:**

TDT+11++1+1++++::L12345:PT'

2.2.12.2.2 G04: TPL[18] – Identificação na passagem da fronteira (meio de transporte) (LNG - Código de língua)

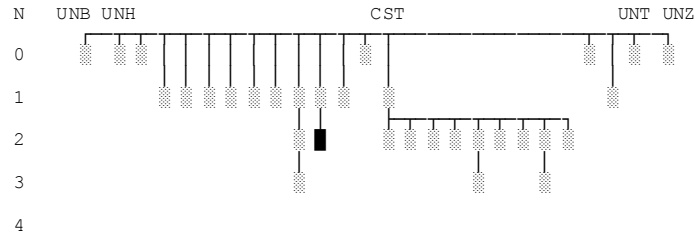

| NORMA EDIFACT |  |          |        | MENSAGEM CUSDEC/PT051B  |   |    | Lista de Códigos |
|---------------|--|----------|--------|---|---|----|------------------|
| G04           | Grupo 4, C, 5x                           |          |        | PASSAGEM NA FRONTEIRA (LNG), F, 1x  |   |    |                  |
| TPL[17]       | TRANSPORT PLACEMENT, C, 1x               |          |        |   |   |    |                  |
| <b>C222</b>   | <b>TRANSPORT IDENTIFICATION</b>          | <b>M</b> |        |   |   |    |                  |
| 8213          | Id. of means of transport identification | C        | an..9  | -   |   |    |                  |
| 1131          | Code list qualifier                      | C        | an..3  | -   |   |    |                  |
| 3055          | Code list responsible agency, coded      | C        | an..3  | -   |   |    |                  |
| 8212          | Id. of the means of transport            | C        | an..35 | -   |   |    |                  |
| 8453          | Nationality of means of transport, coded | C        | an..3  | Identificação na passagem da fronteira (meio de transporte) (LNG -Código de língua) | O | a2 | 12               |

**EXEMPLO:**

TPL+::::PT'

## 2.2.12.3. G04: TDT[17] + TPL[18] – Meio de transporte à partida

### 2.2.12.3.1. G04: TDT[17] – Identificação e nacionalidade à partida (meio de transporte)

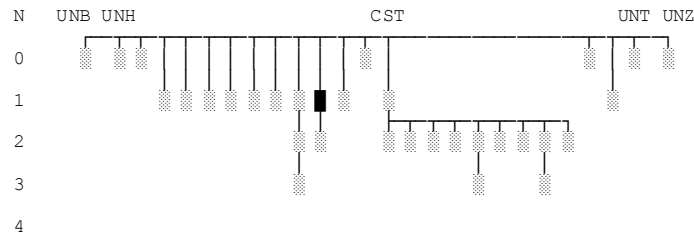

| NORMA EDIFACT |   |   |        | MENSAGEM CUSDEC/PT051B                       |   |        | Lista de Códigos |
|---------------|---|---|--------|--|---|--------|------------------|
| G04           | Grupo 4, C, 5x                              |   |        | MEIO DE TRANSPORTE À PARTIDA, C, 1x          |   |        |                  |
| TDT[17]       | DETAILS OF TRANSPORT, C, 5x                 |   |        |  |   |        |                  |
| 8051          | TRANSPORT STAGE QUALIFIER                   | M | an..3  | '12'   | O | an..3  |                  |
| 8028          | CONVEYANCE REFERENCE NUMBER                 | C | an..17 | -  |   |        |                  |
| C220          | MODE OF TRANSPORT                           | C |        |  |   |        |                  |
| 8067          | Mode of transport, coded                    | C | an..3  | -  |   |        |                  |
| 8066          | Mode of transport                           | C | an..17 | -  |   |        |                  |
| C228          | TRANSPORT MEANS                             | C |        |  |   |        |                  |
| 8179          | Type of means of transport identification   | C | an..8  | -  |   |        |                  |
| 8178          | Type of means of transport                  | C | an..17 | -  |   |        |                  |
| C040          | CARRIER                                     | C |        |  |   |        |                  |
| 3127          | Carrier identification                      | C | an..17 | -  |   |        |                  |
| 1131          | Code list qualifier                         | C | an..3  | -  |   |        |                  |
| 3055          | Code list responsible agency, coded         | C | an..3  | -  |   |        |                  |
| 3128          | Carrier name                                | C | an..35 | -  |   |        |                  |
| 8101          | TRANSIT DIRECTION, CODED                    | C | an..3  | -  |   |        |                  |
| C401          | EXCESS TRANSPORTATION INFORMATION           | C |        |  |   |        |                  |
| 8457          | Excess transportation reason, coded         | M | an..3  | -  |   |        |                  |
| 8459          | Excess transportation responsibility, coded | M | an..3  | -  |   |        |                  |
| 7130          | Customer authorization number               | C | an..17 | -  |   |        |                  |
| C222          | TRANSPORT IDENTIFICATION                    | C |        |  |   |        |                  |
| 8213          | Id. of means of transport identification    | C | an..9  | -  |   |        |                  |
| 1131          | Code list qualifier                         | C | an..3  | -  |   |        |                  |
| 3055          | Code list responsible agency, coded         | C | an..3  | -  |   |        |                  |
| 8212          | Id. of the means of transport               | C | an..35 | Identificação à partida (meio de transporte) | C | an..27 |                  |
| 8453          | Nationality of means of transport, coded    | C | an..3  | Nacionalidade à partida (meio de transporte) | O | a2     | 8                |
| 8281          | TRANSPORT OWNERSHIP, CODED                  | C | an..3  | -  |   |        |                  |

#### EXEMPLO:

TDT+12+++++:::L23456:PT

2.2.12.3.2 G04: TPL[18] – Identificação à partida (meio de transporte) (LNG - Código de língua)

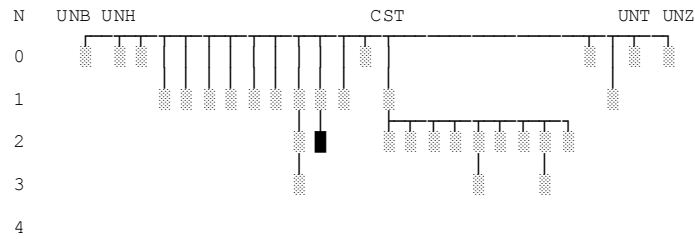

| NORMA EDIFACT |  |          |        | MENSAGEM CUSDEC/PT051B  |   |    | Lista de Códigos |
|---------------|--|----------|--------|---|---|----|------------------|
| G04           | Grupo 4, C, 5x                           |          |        | IDENTIFICAÇÃO À PARTIDA, F, 1x  |   |    |                  |
| TPL[18]       | TRANSPORT PLACEMENT, C, 1x               |          |        |   |   |    |                  |
| <b>C222</b>   | <b>TRANSPORT IDENTIFICATION</b>          | <b>M</b> |        |   |   |    |                  |
| 8213          | Id. of means of transport identification | C        | an..9  | -   |   |    |                  |
| 1131          | Code list qualifier                      | C        | an..3  | -   |   |    |                  |
| 3055          | Code list responsible agency, coded      | C        | an..3  | -   |   |    |                  |
| 8212          | Id. of the means of transport            | C        | an..35 | -   |   |    |                  |
| 8453          | Nationality of means of transport, coded | C        | an..3  | Identificação à partida (meio de transporte) (LNG - Código de língua) | O | a2 | 12               |

**EXEMPLO:**

TPL+::::PT'

## 2.2.12.4. Grupo 6 – Operadores

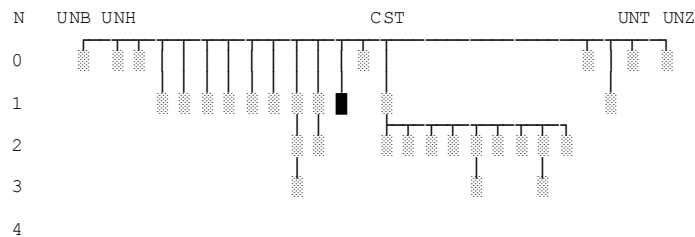

### 2.2.12.4.1. G06: NAD[22] – Operador titular regime

| NORMA EDIFACT |                                     |          |              | MENSAGEM CUSDEC/PT051B                 |          |              | Lista de Códigos |
|---------------|-------------------------------------|----------|--------------|--|----------|--------------|------------------|
| G06           | Grupo 6, C, 10x                     |          |              | OPERADOR TITULAR REGIME, O, 1x         |          |              |                  |
| NAD[22]       | NAME AND ADDRESS, C, 10x            |          |              | OPERADOR TITULAR REGIME, O, 1x         |          |              |                  |
| <b>3035</b>   | <b>PARTY QUALIFIER</b>              | <b>M</b> | <b>an..3</b> | 'AF'                                   | <b>O</b> | <b>an..3</b> |                  |
| <b>C082</b>   | <b>PARTY IDENTIFICATION DETAILS</b> | <b>C</b> |              |  |          |              |                  |
| 3039          | Party id. identification            | M        | an..35       | TIN – N.º de identificação do Operador | F        | an..17       |                  |
| 1131          | Code list qualifier                 | C        | an..3        | -                                      |          |              |                  |
| 3055          | Code list responsible agency, coded | C        | an..3        | -                                      |          |              |                  |
| <b>C058</b>   | <b>NAME AND ADDRESS</b>             | <b>C</b> |              |  |          |              |                  |
| 3124          | Name and addressline                | M        | an..35       | -                                      |          |              |                  |
| 3124          | Name and addressline                | C        | an..35       | -                                      |          |              |                  |
| 3124          | Name and addressline                | C        | an..35       | -                                      |          |              |                  |
| 3124          | Name and addressline                | C        | an..35       | -                                      |          |              |                  |
| 3124          | Name and addressline                | C        | an..35       | -                                      |          |              |                  |
| <b>C080</b>   | <b>PARTY NAME</b>                   | <b>C</b> |              |  |          |              |                  |
| 3036          | Party name                          | M        | an..35       | Nome                                   | C        | an..35       |                  |
| 3036          | Party name                          | C        | an..35       | Nº Identificador do Operador TIR       | C        | an..17       |                  |
| 3036          | Party name                          | C        | an..35       | -                                      |          |              |                  |
| 3036          | Party name                          | C        | an..35       | -                                      |          |              |                  |
| 3036          | Party name                          | C        | an..35       | -                                      |          |              |                  |
| 3045          | Party name format, coded            | C        | an..3        | -                                      |          |              |                  |
| <b>C059</b>   | <b>STREET</b>                       | <b>C</b> |              |  |          |              |                  |
| 3042          | Street and number/p.o. box          | M        | an..35       | Rua e número                           | C        | an..35       |                  |
| 3042          | Street and number/p.o. box          | C        | an..35       | -                                      |          |              |                  |
| 3042          | Street and number/p.o. box          | C        | an..35       | -                                      |          |              |                  |
| 3042          | Street and number/p.o. box          | C        | an..35       | -                                      |          |              |                  |
| 3164          | CITY NAME                           | C        | an..35       | Cidade (Localidade)                    | C        | an..35       |                  |
| 3229          | COUNTRY SUB-ENTITY IDENTIFICATION   | C        | an..9        | NAD (LNG - Código de língua)           | F        | a2           | 12               |
| 3251          | POSTCODE IDENTIFICATION             | C        | an..9        | Código postal                          | C        | an..9        |                  |
| 3207          | COUNTRY, CODED                      | C        | an..3        | Código de país                         | C        | a2           | 8                |

#### EXEMPLO:

TIN: NAD+AF+523456789++Joaquim Silva+Rua Direita, 17+Lisboa+PT+1100-123+PT  
TIR: NAD+AF+++Joaquim Silva:987654321+Rua Direita, 17+Lisboa+PT+1100-123+PT

### 2.2.12.4.2 G06: NAD[22] – Operador expedidor

| NORMA EDIFACT |  |   |        | MENSAGEM CUSDEC/PT051B                 |   |        | Lista de Códigos |
|---------------|--|---|--------|--|---|--------|------------------|
| G06           | Grupo 6, C, 10x                          |   |        |  |   |        |                  |
| NAD[22]       | NAME AND ADDRESS, C, 10x                 |   |        | OPERADOR EXPEDIDOR, F, 1x              |   |        |                  |
| 3035          | <b>PARTY QUALIFIER</b>                   | M | an..3  | 'CZ'                                   | O | an..3  |                  |
| <b>C082</b>   | <b>PARTY IDENTIFICATION DETAILS</b>      | C |        |  |   |        |                  |
| 3039          | Party id. identification                 | M | an..35 | TIN – N.º de identificação do Operador | F | an..17 |                  |
| 1131          | Code list qualifier                      | C | an..3  | -                                      |   |        |                  |
| 3055          | Code list responsible agency, coded      | C | an..3  | -                                      |   |        |                  |
| <b>C058</b>   | <b>NAME AND ADDRESS</b>                  | C |        |  |   |        |                  |
| 3124          | Name and addressline                     | M | an..35 | -                                      |   |        |                  |
| 3124          | Name and addressline                     | C | an..35 | -                                      |   |        |                  |
| 3124          | Name and addressline                     | C | an..35 | -                                      |   |        |                  |
| 3124          | Name and addressline                     | C | an..35 | -                                      |   |        |                  |
| 3124          | Name and addressline                     | C | an..35 | -                                      |   |        |                  |
| <b>C080</b>   | <b>PARTY NAME</b>                        | C |        |  |   |        |                  |
| 3036          | Party name                               | M | an..35 | Nome                                   | O | an..35 |                  |
| 3036          | Party name                               | C | an..35 | -                                      |   |        |                  |
| 3036          | Party name                               | C | an..35 | -                                      |   |        |                  |
| 3036          | Party name                               | C | an..35 | -                                      |   |        |                  |
| 3036          | Party name                               | C | an..35 | -                                      |   |        |                  |
| 3045          | Party name format, coded                 | C | an..3  | -                                      |   |        |                  |
| <b>C059</b>   | <b>STREET</b>                            | C |        |  |   |        |                  |
| 3042          | Street and number/p.o. box               | M | an..35 | Rua e número                           | O | an..35 |                  |
| 3042          | Street and number/p.o. box               | C | an..35 | -                                      |   |        |                  |
| 3042          | Street and number/p.o. box               | C | an..35 | -                                      |   |        |                  |
| 3042          | Street and number/p.o. box               | C | an..35 | -                                      |   |        |                  |
| 3164          | <b>CITY NAME</b>                         | C | an..35 | Cidade (Localidade)                    | O | an..35 |                  |
| 3229          | <b>COUNTRY SUB-ENTITY IDENTIFICATION</b> | C | an..9  | NAD (LNG - Código de língua)           | F | a2     | 12               |
| 3251          | <b>POSTCODE IDENTIFICATION</b>           | C | an..9  | Código postal                          | O | an..9  |                  |
| 3207          | <b>COUNTRY, CODED</b>                    | C | an..3  | Código de país                         | O | a2     | 8                |

#### EXEMPLO:

NAD+CZ+578901234++Manuel dos Santos+Rua de S. José, 10+Sacavém+PT+2685-234+PT'

2.2.12.4.3. G06: NAD[22] – Operador destinatário

| NORMA EDIFACT |                                     |   |        | MENSAGEM CUSDEC/PT051B                 |   |        | Lista de Códigos |
|---------------|-------------------------------------|---|--------|--|---|--------|------------------|
| G06           | Grupo 6, C, 10x                     |   |        |  |   |        |                  |
| NAD[22]       | NAME AND ADDRESS, C, 10x            |   |        | OPERADOR DESTINATÁRIO, C, 1x           |   |        |                  |
| 3035          | PARTY QUALIFIER                     | M | an..3  | 'CN'                                   | O | an..3  |                  |
| C082          | PARTY IDENTIFICATION DETAILS        | C |        |  |   |        |                  |
| 3039          | Party id. identification            | M | an..35 | TIN – N.º de identificação do Operador | F | an..17 |                  |
| 1131          | Code list qualifier                 | C | an..3  | -                                      |   |        |                  |
| 3055          | Code list responsible agency, coded | C | an..3  | -                                      |   |        |                  |
| C058          | NAME AND ADDRESS                    | C |        |  |   |        |                  |
| 3124          | Name and addressline                | M | an..35 | -                                      |   |        |                  |
| 3124          | Name and addressline                | C | an..35 | -                                      |   |        |                  |
| 3124          | Name and addressline                | C | an..35 | -                                      |   |        |                  |
| 3124          | Name and addressline                | C | an..35 | -                                      |   |        |                  |
| 3124          | Name and addressline                | C | an..35 | -                                      |   |        |                  |
| C080          | PARTY NAME                          | C |        |  |   |        |                  |
| 3036          | Party name                          | M | an..35 | Nome                                   | O | an..35 |                  |
| 3036          | Party name                          | C | an..35 | -                                      |   |        |                  |
| 3036          | Party name                          | C | an..35 | -                                      |   |        |                  |
| 3036          | Party name                          | C | an..35 | -                                      |   |        |                  |
| 3036          | Party name                          | C | an..35 | -                                      |   |        |                  |
| 3045          | Party name format, coded            | C | an..3  | -                                      |   |        |                  |
| C059          | STREET                              | C |        |  |   |        |                  |
| 3042          | Street and number/p.o. box          | M | an..35 | Rua e número                           | O | an..35 |                  |
| 3042          | Street and number/p.o. box          | C | an..35 | -                                      |   |        |                  |
| 3042          | Street and number/p.o. box          | C | an..35 | -                                      |   |        |                  |
| 3042          | Street and number/p.o. box          | C | an..35 | -                                      |   |        |                  |
| 3164          | CITY NAME                           | C | an..35 | Cidade (Localidade)                    | O | an..35 |                  |
| 3229          | COUNTRY SUB-ENTITY IDENTIFICATION   | C | an..9  | NAD (LNG - Código de língua)           | F | a2     | 12               |
| 3251          | POSTCODE IDENTIFICATION             | C | an..9  | Código postal                          | O | an..9  |                  |
| 3207          | COUNTRY, CODED                      | C | an..3  | Código de país                         | O | a2     | 8                |

**EXEMPLO:**

NAD+CN+987654321++Jean-Luc Dupont+Rue des Fleures, 235+Lion+FR+99785-456+FR'



**2.2.12.4.4. G06: NAD[22] – Operador destinatário autorizado**

| NORMA EDIFACT |  |   |        | MENSAGEM CUSDEC/PT051B                  |   |        | Lista de Códigos |
|---------------|--|---|--------|---|---|--------|------------------|
| G06           | Grupo 6, C, 10x                          |   |        |   |   |        |                  |
| NAD[22]       | NAME AND ADDRESS, C, 10x                 |   |        | OPERADOR DESTINATÁRIO AUTORIZADO, F, 1x |   |        |                  |
| 3035          | <b>PARTY QUALIFIER</b>                   | M | an..3  | 'TD'                                    | O | an..3  |                  |
| C082          | <b>PARTY IDENTIFICATION DETAILS</b>      | C |        |   |   |        |                  |
| 3039          | Party id. identification                 | M | an..35 | TIN – N.º de identificação do Operador  | O | an..17 |                  |
| 1131          | Code list qualifier                      | C | an..3  | -                                       |   |        |                  |
| 3055          | Code list responsible agency, coded      | C | an..3  | -                                       |   |        |                  |
| C058          | <b>NAME AND ADDRESS</b>                  | C |        |   |   |        |                  |
| 3124          | Name and addressline                     | M | an..35 | -                                       |   |        |                  |
| 3124          | Name and addressline                     | C | an..35 | -                                       |   |        |                  |
| 3124          | Name and addressline                     | C | an..35 | -                                       |   |        |                  |
| 3124          | Name and addressline                     | C | an..35 | -                                       |   |        |                  |
| 3124          | Name and addressline                     | C | an..35 | -                                       |   |        |                  |
| C080          | <b>PARTY NAME</b>                        | C |        |   |   |        |                  |
| 3036          | Party name                               | M | an..35 | -                                       |   |        |                  |
| 3036          | Party name                               | C | an..35 | -                                       |   |        |                  |
| 3036          | Party name                               | C | an..35 | -                                       |   |        |                  |
| 3036          | Party name                               | C | an..35 | -                                       |   |        |                  |
| 3036          | Party name                               | C | an..35 | -                                       |   |        |                  |
| 3045          | Party name format, coded                 | C | an..3  | -                                       |   |        |                  |
| C059          | <b>STREET</b>                            | C |        |   |   |        |                  |
| 3042          | Street and number/p.o. box               | M | an..35 | -                                       |   |        |                  |
| 3042          | Street and number/p.o. box               | C | an..35 | -                                       |   |        |                  |
| 3042          | Street and number/p.o. box               | C | an..35 | -                                       |   |        |                  |
| 3042          | Street and number/p.o. box               | C | an..35 | -                                       |   |        |                  |
| 3164          | <b>CITY NAME</b>                         | C | an..35 | -                                       |   |        |                  |
| 3229          | <b>COUNTRY SUB-ENTITY IDENTIFICATION</b> | C | an..9  | -                                       |   |        |                  |
| 3251          | <b>POSTCODE IDENTIFICATION</b>           | C | an..9  | -                                       |   |        |                  |
| 3207          | <b>COUNTRY, CODED</b>                    | C | an..3  | -                                       |   |        |                  |

**EXEMPLO:**

NAD+TD+987654321'

### 2.2.12.4.5. G06: NAD[22] – Representante

| NORMA EDIFACT |  |          |               | MENSAGEM CUSDEC/PT051B |          |               | Lista de Códigos |
|---------------|--|----------|---------------|------------------------|----------|---------------|------------------|
| G06           | Grupo 6, C, 10x                          |          |               |                        |          |               |                  |
| NAD[22]       | NAME AND ADDRESS, C, 10x                 |          |               | REPRESENTANTE, F, 1x   |          |               |                  |
| <b>3035</b>   | <b>PARTY QUALIFIER</b>                   | <b>M</b> | <b>an..3</b>  | <b>'AH'</b>            | <b>O</b> | <b>an..3</b>  |                  |
| <b>C082</b>   | <b>PARTY IDENTIFICATION DETAILS</b>      | <b>C</b> |               |                        |          |               |                  |
| 3039          | Party id. identification                 | M        | an..35        | -                      |          |               |                  |
| 1131          | Code list qualifier                      | C        | an..3         | -                      |          |               |                  |
| 3055          | Code list responsible agency, coded      | C        | an..3         | -                      |          |               |                  |
| <b>C058</b>   | <b>NAME AND ADDRESS</b>                  | <b>C</b> |               |                        |          |               |                  |
| 3124          | Name and addressline                     | M        | an..35        | -                      |          |               |                  |
| 3124          | Name and addressline                     | C        | an..35        | -                      |          |               |                  |
| 3124          | Name and addressline                     | C        | an..35        | -                      |          |               |                  |
| 3124          | Name and addressline                     | C        | an..35        | -                      |          |               |                  |
| 3124          | Name and addressline                     | C        | an..35        | -                      |          |               |                  |
| <b>C080</b>   | <b>PARTY NAME</b>                        | <b>C</b> |               |                        |          |               |                  |
| <b>3036</b>   | <b>Party name</b>                        | <b>M</b> | <b>an..35</b> | <b>Nome</b>            | <b>O</b> | <b>an..35</b> |                  |
| 3036          | Party name                               | C        | an..35        | -                      |          |               |                  |
| 3036          | Party name                               | C        | an..35        | -                      |          |               |                  |
| 3036          | Party name                               | C        | an..35        | -                      |          |               |                  |
| 3036          | Party name                               | C        | an..35        | -                      |          |               |                  |
| 3045          | Party name format, coded                 | C        | an..3         | -                      |          |               |                  |
| <b>C059</b>   | <b>STREET</b>                            | <b>C</b> |               |                        |          |               |                  |
| 3042          | Street and number/p.o. box               | M        | an..35        | -                      |          |               |                  |
| 3042          | Street and number/p.o. box               | C        | an..35        | -                      |          |               |                  |
| 3042          | Street and number/p.o. box               | C        | an..35        | -                      |          |               |                  |
| 3042          | Street and number/p.o. box               | C        | an..35        | -                      |          |               |                  |
| <b>3164</b>   | <b>CITY NAME</b>                         | <b>C</b> | <b>an..35</b> | -                      |          |               |                  |
| <b>3229</b>   | <b>COUNTRY SUB-ENTITY IDENTIFICATION</b> | <b>C</b> | <b>an..9</b>  | -                      |          |               |                  |
| <b>3251</b>   | <b>POSTCODE IDENTIFICATION</b>           | <b>C</b> | <b>an..9</b>  | -                      |          |               |                  |
| <b>3207</b>   | <b>COUNTRY, CODED</b>                    | <b>C</b> | <b>an..3</b>  | -                      |          |               |                  |

#### EXEMPLO:

NAD+AH+Carlos Silva'

2.2.12.4.6. G06: NAD[22] – Operador transportador

| NORMA EDIFACT |                                     |   |        | MENSAGEM CUSDEC/PT015B                 |   |        | Lista de Códigos |
|---------------|-------------------------------------|---|--------|--|---|--------|------------------|
| G06           | Grupo 6, C, 10x                     |   |        |  |   |        |                  |
| NAD[22]       | NAME AND ADDRESS, C, 10x            |   |        | OPERADOR TRANSPORTADOR, C, 1x          |   |        |                  |
| 3035          | PARTY QUALIFIER                     | M | an..3  | 'GA'                                   | O | an..3  |                  |
| C082          | PARTY IDENTIFICATION DETAILS        | C |        |  |   |        |                  |
| 3039          | Party id. identification            | M | an..35 | TIN – N.º de identificação do operador | F | an..17 |                  |
| 1131          | Code list qualifier                 | C | an..3  | -                                      |   |        |                  |
| 3055          | Code list responsible agency, coded | C | an..3  | -                                      |   |        |                  |
| C058          | NAME AND ADDRESS                    | C |        |  |   |        |                  |
| 3124          | Name and addressline                | M | an..35 | -                                      |   |        |                  |
| 3124          | Name and addressline                | C | an..35 | -                                      |   |        |                  |
| 3124          | Name and addressline                | C | an..35 | -                                      |   |        |                  |
| 3124          | Name and addressline                | C | an..35 | -                                      |   |        |                  |
| 3124          | Name and addressline                | C | an..35 | -                                      |   |        |                  |
| C080          | PARTY NAME                          | C |        |  |   |        |                  |
| 3036          | Party name                          | M | an..35 | Nome                                   | O | an..35 |                  |
| 3036          | Party name                          | C | an..35 | -                                      |   |        |                  |
| 3036          | Party name                          | C | an..35 | -                                      |   |        |                  |
| 3036          | Party name                          | C | an..35 | -                                      |   |        |                  |
| 3036          | Party name                          | C | an..35 | -                                      |   |        |                  |
| 3045          | Party name format, coded            | C | an..3  | -                                      |   |        |                  |
| C059          | STREET                              | C |        |  |   |        |                  |
| 3042          | Street and number/p.o. box          | M | an..35 | Rua e número                           | O | an..35 |                  |
| 3042          | Street and number/p.o. box          | C | an..35 | -                                      |   |        |                  |
| 3042          | Street and number/p.o. box          | C | an..35 | -                                      |   |        |                  |
| 3042          | Street and number/p.o. box          | C | an..35 | -                                      |   |        |                  |
| 3164          | CITY NAME                           | C | an..35 | Cidade (Localidade)                    | O | an..35 |                  |
| 3229          | COUNTRY SUB-ENTITY IDENTIFICATION   | C | an..9  | NAD (LNG - Código de língua)           | F | a2     | 12               |
| 3251          | POSTCODE IDENTIFICATION             | C | an..9  | Código postal                          | O | an..9  |                  |
| 3207          | COUNTRY, CODED                      | C | an..3  | País (Código)                          | O | a2     | 8                |

**EXEMPLO:**

NAD+GA+976901234++Manuel da Silva+Rua de Cima, 10+Camarate+PT+2680-034+PT

2.2.12.4.7. G06: NAD[22] – Operador expedidor - Segurança

| NORMA EDIFACT |                                     |   |        | MENSAGEM CUSDEC/PT015B                 |   |        | Lista de Códigos |
|---------------|-------------------------------------|---|--------|--|---|--------|------------------|
| G06           | Grupo 6, C, 10x                     |   |        |  |   |        |                  |
| NAD[22]       | NAME AND ADDRESS, C, 10x            |   |        | OPERADOR EXPEDIDOR - SEGURANÇA, F, 1x  |   |        |                  |
| 3035          | PARTY QUALIFIER                     | M | an..3  | 'GL'                                   | O | an..3  |                  |
| C082          | PARTY IDENTIFICATION DETAILS        | C |        |  |   |        |                  |
| 3039          | Party id. identification            | M | an..35 | TIN – N.º de identificação do operador | F | an..17 |                  |
| 1131          | Code list qualifier                 | C | an..3  | -                                      |   |        |                  |
| 3055          | Code list responsible agency, coded | C | an..3  | -                                      |   |        |                  |
| C058          | NAME AND ADDRESS                    | C |        |  |   |        |                  |
| 3124          | Name and addressline                | M | an..35 | -                                      |   |        |                  |
| 3124          | Name and addressline                | C | an..35 | -                                      |   |        |                  |
| 3124          | Name and addressline                | C | an..35 | -                                      |   |        |                  |
| 3124          | Name and addressline                | C | an..35 | -                                      |   |        |                  |
| 3124          | Name and addressline                | C | an..35 | -                                      |   |        |                  |
| C080          | PARTY NAME                          | C |        |  |   |        |                  |
| 3036          | Party name                          | M | an..35 | Nome                                   | O | an..35 |                  |
| 3036          | Party name                          | C | an..35 | -                                      |   |        |                  |
| 3036          | Party name                          | C | an..35 | -                                      |   |        |                  |
| 3036          | Party name                          | C | an..35 | -                                      |   |        |                  |
| 3036          | Party name                          | C | an..35 | -                                      |   |        |                  |
| 3045          | Party name format, coded            | C | an..3  | -                                      |   |        |                  |
| C059          | STREET                              | C |        |  |   |        |                  |
| 3042          | Street and number/p.o. box          | M | an..35 | Rua e número                           | O | an..35 |                  |
| 3042          | Street and number/p.o. box          | C | an..35 | -                                      |   |        |                  |
| 3042          | Street and number/p.o. box          | C | an..35 | -                                      |   |        |                  |
| 3042          | Street and number/p.o. box          | C | an..35 | -                                      |   |        |                  |
| 3164          | CITY NAME                           | C | an..35 | Cidade (Localidade)                    | O | an..35 |                  |
| 3229          | COUNTRY SUB-ENTITY IDENTIFICATION   | C | an..9  | NAD (LNG - Código de língua)           | F | a2     | 12               |
| 3251          | POSTCODE IDENTIFICATION             | C | an..9  | Código postal                          | O | an..9  |                  |
| 3207          | COUNTRY, CODED                      | C | an..3  | País (Código)                          | O | a2     | 8                |

**EXEMPLO:**

NAD+GL+578901234++Manuel dos Santos+Rua de S. José, 10+Sacavém+PT+2685-234+PT

### 2.2.12.4.8. G06: NAD[22] – Operador destinatário - Segurança

| NORMA EDIFACT |                                     |   |        | MENSAGEM CUSDEC/PT015B                   |   |        | Lista de Códigos |
|---------------|-------------------------------------|---|--------|--|---|--------|------------------|
| G06           | Grupo 6, C, 10x                     |   |        |  |   |        |                  |
| NAD[22]       | NAME AND ADDRESS, C, 10x            |   |        | OPERADOR DESTINATÁRIO - SEGURANÇA, C, 1x |   |        |                  |
| 3035          | PARTY QUALIFIER                     | M | an..3  | 'UC'                                     | O | an..3  |                  |
| C082          | PARTY IDENTIFICATION DETAILS        | C |        |  |   |        |                  |
| 3039          | Party id. identification            | M | an..35 | TIN – N.º de identificação do operador   | F | an..17 |                  |
| 1131          | Code list qualifier                 | C | an..3  | -  |   |        |                  |
| 3055          | Code list responsible agency, coded | C | an..3  | -  |   |        |                  |
| C058          | NAME AND ADDRESS                    | C |        |  |   |        |                  |
| 3124          | Name and addressline                | M | an..35 | -  |   |        |                  |
| 3124          | Name and addressline                | C | an..35 | -  |   |        |                  |
| 3124          | Name and addressline                | C | an..35 | -  |   |        |                  |
| 3124          | Name and addressline                | C | an..35 | -  |   |        |                  |
| 3124          | Name and addressline                | C | an..35 | -  |   |        |                  |
| C080          | PARTY NAME                          | C |        |  |   |        |                  |
| 3036          | Party name                          | M | an..35 | Nome                                     | O | an..35 |                  |
| 3036          | Party name                          | C | an..35 | -  |   |        |                  |
| 3036          | Party name                          | C | an..35 | -  |   |        |                  |
| 3036          | Party name                          | C | an..35 | -  |   |        |                  |
| 3036          | Party name                          | C | an..35 | -  |   |        |                  |
| 3045          | Party name format, coded            | C | an..3  | -  |   |        |                  |
| C059          | STREET                              | C |        |  |   |        |                  |
| 3042          | Street and number/p.o. box          | M | an..35 | Rua e número                             | O | an..35 |                  |
| 3042          | Street and number/p.o. box          | C | an..35 | -  |   |        |                  |
| 3042          | Street and number/p.o. box          | C | an..35 | -  |   |        |                  |
| 3042          | Street and number/p.o. box          | C | an..35 | -  |   |        |                  |
| 3164          | CITY NAME                           | C | an..35 | Cidade (Localidade)                      | O | an..35 |                  |
| 3229          | COUNTRY SUB-ENTITY IDENTIFICATION   | C | an..9  | NAD (LNG - Código de língua)             | F | a2     | 12               |
| 3251          | POSTCODE IDENTIFICATION             | C | an..9  | Código postal                            | O | an..9  |                  |
| 3207          | COUNTRY, CODED                      | C | an..3  | País (Código)                            | O | a2     | 8                |

#### EXEMPLO:

NAD+UC+987654321++Jean-Luc Dupont+Rue des Fleures, 235+Lion+FR+99785-456+FR'

2.2.12.5. UNS[32] – Separador entre secção de cabeçalho e secção de detalhe

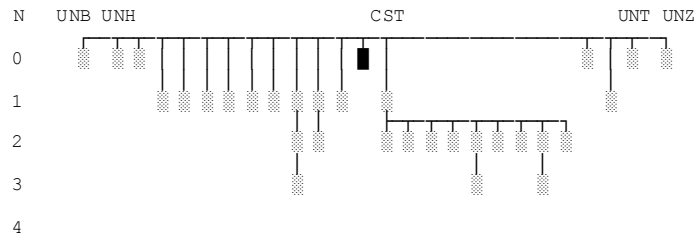

| NORMA EDIFACT |                            |   |    | MENSAGEM CUSDEC/PT051B    |   |    | Lista de Códigos |
|---------------|----------------------------|---|----|---------------------------|---|----|------------------|
| UNS [32]      | SECÇÃO DE CONTROLO, M, 1 x |   |    | CONTROLO DE SECÇÃO, O, 1x |   |    |                  |
| 0081          | IDENTIFICAÇÃO DA SECÇÃO    | M | a1 | 'D'                       | O | a1 |                  |

**EXEMPLO:**

UNS+D'

## 2.2.12.6. Grupo 30 + Grupo 31 + Grupo 37 + Grupo 38 + Grupo 44 – Adição de mercadorias

### 2.2.12.6.1. G30: CST[92] – Dados da adição

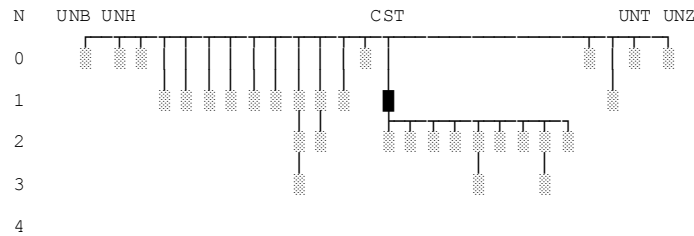

| NORMA EDIFACT |                                     |   |        | MENSAGEM CUSDEC/PT051B         |   |       | Lista de Códigos |
|---------------|-------------------------------------|---|--------|--------------------------------|---|-------|------------------|
| G30           | Grupo 30, C, 999x                   |   |        | ADIÇÃO DE MERCADORIAS, O, 999x |   |       |                  |
| CST[92]       | CUSTOMS STATUS OF GOODS, M, 1x      |   |        |                                |   |       |                  |
| 1496          | GOODS ITEM NUMBER                   | C | n..5   | N.º da adição                  | O | n..5  |                  |
| C246          | CUSTOMS IDENTITY CODES              | C |        |                                |   |       |                  |
| 7361          | Customs code identification         | M | an..18 | Código das mercadorias         | C | n..8  |                  |
| 1131          | Code list qualifier                 | C | an..3  | -                              |   |       |                  |
| 3055          | Code list responsible agency, coded | C | an..3  | -                              |   |       |                  |
| C246          | CUSTOMS IDENTITY CODES              | C |        |                                |   |       |                  |
| 7361          | Customs code identification         | M | an..18 | -                              |   |       |                  |
| 1131          | Code list qualifier                 | C | an..3  | -                              |   |       |                  |
| 3055          | Code list responsible agency, coded | C | an..3  | -                              |   |       |                  |
| C246          | CUSTOMS IDENTITY CODES              | C |        |                                |   |       |                  |
| 7361          | Customs code identification         | M | an..18 | -                              |   |       |                  |
| 1131          | Code list qualifier                 | C | an..3  | -                              |   |       |                  |
| 3055          | Code list responsible agency, coded | C | an..3  | -                              |   |       |                  |
| C246          | CUSTOMS IDENTITY CODES              | C |        |                                |   |       |                  |
| 7361          | Customs code identification         | M | an..18 | -                              |   |       |                  |
| 1131          | Code list qualifier                 | C | an..3  | -                              |   |       |                  |
| 3055          | Code list responsible agency, coded | C | an..3  | -                              |   |       |                  |
| C246          | CUSTOMS IDENTITY CODES              | C |        |                                |   |       |                  |
| 7361          | Customs code identification         | M | an..18 | Tipo de declaração             | C | an..9 | 31               |
| 1131          | Code list qualifier                 | C | an..3  | -                              |   |       |                  |
| 3055          | Code list responsible agency, coded | C | an..3  | -                              |   |       |                  |

#### EXEMPLO:

CST+1+2202100++++T1'

## 2.2.12.6.2 G30: FTX[93] – Texto Livre

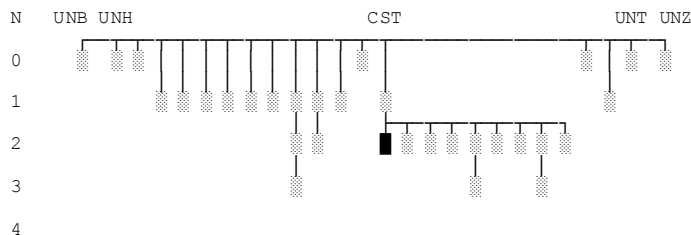

### 2.2.12.6.2.1. G30: FTX[93] – Descrição textual (Designação da mercadoria)

| NORMA EDIFACT |                                     |   |        | MENSAGEM CUSDEC/PT051B  |   |         | Lista de Códigos |
|---------------|-------------------------------------|---|--------|---|---|---------|------------------|
| G30           | Grupo 30, C, 999x                   |   |        | ADIÇÃO DE MERCADORIAS, O, 999x  |   |         |                  |
| FTX[93]       | FREE TEXT, C, 999x                  |   |        |   |   |         |                  |
| 4451          | TEXT SUBJECT QUALIFIER              | M | an..3  | 'AAA'   | O | an..3   |                  |
| 4453          | TEXT FUNCTION, CODED                | C | an..3  | -   |   |         |                  |
| C107          | TEXT REFERENCE                      | C |        |   |   |         |                  |
| 4441          | Free text identification            | M | an..17 | -   |   |         |                  |
| 1131          | Code list qualifier                 | C | an..3  | -   |   |         |                  |
| 3055          | Code list responsible agency, coded | C | an..3  | -   |   |         |                  |
| C108          | TEXT LITERAL                        | C |        |   |   |         |                  |
| 4440          | Free text                           | C | an..70 | Descrição textual (Designação da mercadoria)                          | O | an..280 |                  |
| 4440          | Free text                           | C | an..70 | -- Continuação (70 caracteres)  |   |         |                  |
| 4440          | Free text                           | C | an..70 | -- Continuação (70 caracteres)  |   |         |                  |
| 4440          | Free text                           | C | an..70 | -- Continuação (70 caracteres)  |   |         |                  |
| 4440          | Free text                           | C | an..70 | -   |   |         |                  |
| 3453          | LANGUAGE, CODED                     | C | an..3  | Descrição textual (Designação da mercadoria) (LNG - Código de língua) | F | a2      | 12               |

#### EXEMPLO:

FTX+AAA++Cerveja+PT'



## 2.2.12.6.2.2. G30: FTX[93] – Resultados do Controlo (Adição)

| NORMA EDIFACT |                                     |          |        | MENSAGEM CUSDEC/PT051B                 |   |             | Lista de Códigos |
|---------------|-------------------------------------|----------|--------|--|---|-------------|------------------|
| G30           | Grupo 30, C, 999x                   |          |        | ADIÇÃO DE MERCADORIAS, O, 999x         |   |             |                  |
| FTX[93]       | TEXTO LIVRE, C, 99x                 |          |        | RESULTADOS DO CONTROLO (ADIÇÃO), O, 1x |   |             |                  |
| 4451          | QUALIFICADOR DO ASSUNTO DO TEXTO    | M        | an..3  | 'ABV'                                  | O | an..3       |                  |
| 4453          | CÓDIGO DA FUNÇÃO DO TEXTO           | C        | an..3  | -                                      |   |             |                  |
| <b>C107</b>   | <b>REFERÊNCIA DO TEXTO</b>          | <b>C</b> |        |  |   |             |                  |
| 4441          | Identificação do texto livre        | M        | an..17 | Indicador de Controlo                  | O | an2         | 42               |
| 1131          | Code list qualifier                 | C        | an..3  | -                                      |   |             |                  |
| 3055          | Code list responsible agency, coded | C        | an..3  | -                                      |   |             |                  |
| <b>C108</b>   | <b>TEXT LITERAL</b>                 | <b>C</b> |        |  |   |             |                  |
| 4440          | Free text                           | C        | an..70 | N.º da casa do DocAcc                  | F | an..35      |                  |
| 4440          | Free text                           | C        | an..70 | Descrição                              | F | an..14<br>0 |                  |
| 4440          | Free text                           | C        | an..70 | -- Continuação (70 caracteres)         |   |             |                  |
| 4440          | Free text                           | C        | an..70 | -                                      |   |             |                  |
| 4440          | Free text                           | C        | an..70 | -                                      |   |             |                  |
| 3453          | LNG - CÓDIGO DE LÍNGUA              | C        | an..3  | Descrição (LNG - Código de língua)     | F | a2          | 12               |

### EXEMPLO:

FTX+ABV++A3+ N.º da casa do DocAcc:Descrição++PT

### 2.2.12.6.2.3. G30: FTX[93] – Nº de referência comercial

| NORMA EDIFACT |                                     |          |              | MENSAGEM CUSDEC/PT015B         |          |               | Lista de Códigos |
|---------------|-------------------------------------|----------|--------------|--------------------------------|----------|---------------|------------------|
| G30           | Grupo 30, C, 999x                   |          |              | ADIÇÃO DE MERCADORIAS, O, 999x |          |               |                  |
| FTX[93]       | FREE TEXT, C, 999x                  |          |              | Nº REFERÊNCIA COMERCIAL, C, 1x |          |               |                  |
| <b>4451</b>   | <b>TEXT SUBJECT QUALIFIER</b>       | <b>M</b> | <b>an..3</b> | <b>'IND'</b>                   | <b>O</b> | <b>an..3</b>  |                  |
| 4453          | TEXT FUNCTION, CODED                | C        | an..3        | -                              |          |               |                  |
| <b>C107</b>   | <b>TEXT REFERENCE</b>               | <b>C</b> |              |                                |          |               |                  |
| 4441          | Free text identification            | M        | an..17       | -                              |          |               |                  |
| 1131          | Code list qualifier                 | C        | an..3        | -                              |          |               |                  |
| 3055          | Code list responsible agency, coded | C        | an..3        | -                              |          |               |                  |
| <b>C108</b>   | <b>TEXT LITERAL</b>                 | <b>C</b> |              |                                |          |               |                  |
| 4440          | Free text                           | C        | an..70       | <b>Nº referência comercial</b> | <b>O</b> | <b>an..70</b> |                  |
| 4440          | Free text                           | C        | an..70       | -                              |          |               |                  |
| 4440          | Free text                           | C        | an..70       | -                              |          |               |                  |
| 4440          | Free text                           | C        | an..70       | -                              |          |               |                  |
| 4440          | Free text                           | C        | an..70       | -                              |          |               |                  |
| 3453          | LANGUAGE, CODED                     | C        | an..3        | -                              |          |               |                  |

**EXEMPLO:**

FTX+AAA++Nº referência comercial'

### 2.2.12.6.3. G30: LOC[94] – Códigos de país

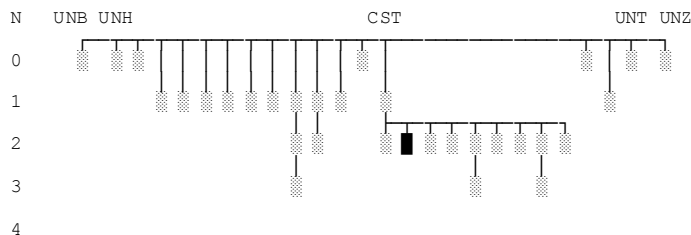

#### 2.2.12.6.3.1. G30: LOC[94] – País de expedição/exportação (Código)

| NORMA EDIFACT |  |   |        | MENSAGEM CUSDEC/PT051B                |   |       | Lista de Códigos |
|---------------|--|---|--------|---------------------------------------|---|-------|------------------|
| G30           | Grupo 30, C, 999x                                    |   |        | ADIÇÃO DE MERCADORIAS, O, 999x        |   |       |                  |
| LOC[94]       | IDENTIFICAÇÃO DE LUGAR/LOCAL, C, 25x                 |   |        | PAÍS DE EXPEDIÇÃO/EXPORTAÇÃO, C, 1x   |   |       |                  |
| 3227          | <b>QUALIFICADOR DE LUGAR/LOCAL</b>                   | M | an..3  | "35"                                  | O | an..3 |                  |
| C517          | <b>IDENTIFICAÇÃO DO LOCAL</b>                        | C |        |                                       |   |       |                  |
| 3225          | Identificação de lugar/local                         | C | an..25 | País de expedição/exportação (Código) | O | an2   | 8                |
| 1131          | Qualificador da lista de códigos                     | C | an..3  | -                                     |   |       |                  |
| 3055          | Código da entidade responsável pela lista de códigos | C | an..3  | -                                     |   |       |                  |
| 3224          | Lugar/local  | C | an..70 | -                                     |   |       |                  |
| C519          | <b>LOCAL RELACIONADO N.º 1</b>                       | C |        |                                       |   |       |                  |
| 3223          | Identificação do lugar/local relacionado N.º 1       | C | an..25 | -                                     |   |       |                  |
| 1131          | Qualificador da lista de códigos                     | C | an..3  | -                                     |   |       |                  |
| 3055          | Código da entidade responsável pela lista de códigos | C | an..3  | -                                     |   |       |                  |
| 3222          | Lugar/local relacionado N.º 1                        | C | an..70 | -                                     |   |       |                  |
| C553          | <b>LOCAL RELACIONADO N.º 2</b>                       | C |        |                                       |   |       |                  |
| 3233          | Identificação do lugar/local relacionado N.º 2       | C | an..25 | -                                     |   |       |                  |
| 1131          | Qualificador da lista de códigos                     | C | an..3  | -                                     |   |       |                  |
| 3055          | Código da entidade responsável pela lista de códigos | C | an..3  | -                                     |   |       |                  |
| 3232          | Lugar/local relacionado N.º 2                        | C | an..70 | -                                     |   |       |                  |
| 5479          | <b>CÓDIGO RELACIONAL</b>                             | C | an..3  | -                                     |   |       |                  |

**EXEMPLO:**

LOC+35+PT'

### 2.2.12.6.3.2. G30: LOC[94] – País de destino (Código)

| NORMA EDIFACT |  |   |        | MENSAGEM CUSDEC/PT051B         |   |       | Lista de Códigos |
|---------------|--|---|--------|--------------------------------|---|-------|------------------|
| G30           | Grupo 30, C, 999x                                    |   |        | ADIÇÃO DE MERCADORIAS, O, 999x |   |       |                  |
| LOC[94]       | IDENTIFICAÇÃO DE LUGAR/LOCAL, C, 25x                 |   |        | PAÍS DE DESTINO, C, 1x         |   |       |                  |
| 3227          | QUALIFICADOR DE LUGAR/LOCAL                          | M | an..3  | "36"                           | O | an..3 |                  |
| C517          | IDENTIFICAÇÃO DO LOCAL                               | C |        |                                |   |       |                  |
| 3225          | Identificação de lugar/local                         | C | an..25 | País de destino (Código)       | O | an2   | 8                |
| 1131          | Qualificador da lista de códigos                     | C | an..3  | -                              |   |       |                  |
| 3055          | Código da entidade responsável pela lista de códigos | C | an..3  | -                              |   |       |                  |
| 3224          | Lugar/local  | C | an..70 | -                              |   |       |                  |
| C519          | LOCAL RELACIONADO N.º 1                              | C |        |                                |   |       |                  |
| 3223          | Identificação do lugar/local relacionado N.º 1       | C | an..25 | -                              |   |       |                  |
| 1131          | Qualificador da lista de códigos                     | C | an..3  | -                              |   |       |                  |
| 3055          | Código da entidade responsável pela lista de códigos | C | an..3  | -                              |   |       |                  |
| 3222          | Lugar/local relacionado N.º 1                        | C | an..70 | -                              |   |       |                  |
| C553          | LOCAL RELACIONADO N.º 2                              | C |        |                                |   |       |                  |
| 3233          | Identificação do lugar/local relacionado N.º 2       | C | an..25 | -                              |   |       |                  |
| 1131          | Qualificador da lista de códigos                     | C | an..3  | -                              |   |       |                  |
| 3055          | Código da entidade responsável pela lista de códigos | C | an..3  | -                              |   |       |                  |
| 3232          | Lugar/local relacionado N.º 2                        | C | an..70 | -                              |   |       |                  |
| 5479          | CÓDIGO RELACIONAL                                    | C | an..3  | -                              |   |       |                  |

#### EXEMPLO:

LOC+36+FR'

## 2.2.12.6.4. G30: MEA[96] – Medidas

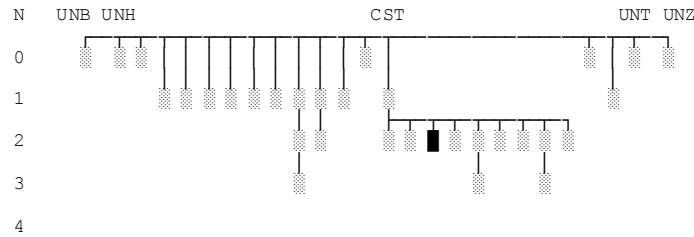

### 2.2.12.6.4.1. G30: MEA[96] – Massa bruta

| NORMA EDIFACT |                                     |   |        | MENSAGEM CUSDEC/PT051B         |   |         | Lista de Códigos |
|---------------|-------------------------------------|---|--------|--------------------------------|---|---------|------------------|
| G30           | Grupo 30, C, 999x                   |   |        | ADIÇÃO DE MERCADORIAS, O, 999x |   |         |                  |
| MEA[96]       | MEDIDAS, C, 20x                     |   |        | MASSA BRUTA, F, 1x             |   |         |                  |
| 6311          | QUALIFICADOR DA APLICAÇÃO DA MEDIDA | M | an..3  | 'WT'                           | O | an..3   |                  |
| C502          | DETALHE DA MEDIDA                   | C |        |                                |   |         |                  |
| 6313          | Código da dimensão da medida        | C | an..3  | 'AAB'                          | O | an..3   |                  |
| 6321          | Código do significado da medida     | C | an..3  | -                              |   |         |                  |
| 6155          | Identificação do atributo da medida | C | an..17 | -                              |   |         |                  |
| 6154          | Atributo da medida                  | C | an..70 | -                              |   |         |                  |
| C174          | VALOR/INTERVALO                     | C |        |                                |   |         |                  |
| 6411          | Qualificador da unidade de medida   | M | an..3  | 'KGM'                          | O | an..3   |                  |
| 6314          | Valor da medida                     | C | an..18 | Massa bruta                    | O | n..11,3 |                  |
| 6162          | Valor mínimo do intervalo           | C | n..18  | -                              |   |         |                  |
| 6152          | Valor máximo do intervalo           | C | n..18  | -                              |   |         |                  |
| 6432          | Dígitos significativos              | C | n..2   | -                              |   |         |                  |
| 7383          | SURFACE/LAYER INDICATOR, CODED      | C | an..3  | -                              |   |         |                  |

#### EXEMPLO:

MEA+WT+AAB+KGM:100.000'

## 2.2.12.6.4.2. G30: MEA [96] – Massa Líquida

| NORMA EDIFACT |                                     |   |        | MENSAGEM CUSDEC/PT051B         |   |         | Lista de Códigos |
|---------------|-------------------------------------|---|--------|--------------------------------|---|---------|------------------|
| G30           | Grupo 30, C, 999x                   |   |        | ADIÇÃO DE MERCADORIAS, O, 999x |   |         |                  |
| MEA[96]       | MEDIDAS, C, 20x                     |   |        | MASSA LÍQUIDA, F, 1x           |   |         |                  |
| 6311          | QUALIFICADOR DA APLICAÇÃO DA MEDIDA | M | an..3  | 'WT'                           | O | an..3   |                  |
| C502          | DETALHE DA MEDIDA                   | C |        |                                |   |         |                  |
| 6313          | Código da dimensão da medida        | C | an..3  | 'AAA'                          | O | an..3   |                  |
| 6321          | Código do significado da medida     | C | an..3  | -                              |   |         |                  |
| 6155          | Identificação do atributo da medida | C | an..17 | -                              |   |         |                  |
| 6154          | Atributo da medida                  | C | an..70 | -                              |   |         |                  |
| C174          | VALOR/INTERVALO                     | C |        |                                |   |         |                  |
| 6411          | Qualificador da unidade de medida   | M | an..3  | 'KGM'                          | O | an..3   |                  |
| 6314          | Valor da medida                     | C | an..18 | Massa líquida                  | O | n..11,3 |                  |
| 6162          | Valor mínimo do intervalo           | C | n..18  | -                              |   |         |                  |
| 6152          | Valor máximo do intervalo           | C | n..18  | -                              |   |         |                  |
| 6432          | Dígitos significativos              | C | n..2   | -                              |   |         |                  |
| 7383          | SURFACE/LAYER INDICATOR, CODED      | C | an..3  | -                              |   |         |                  |

### EXEMPLO:

MEA+WT+AAA+KGM:90.000'

### 2.2.12.6.5. G30: NAD[97] – Operadores

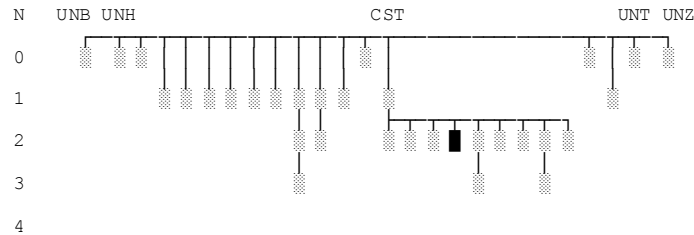

#### 2.2.12.6.5.1. G30: NAD[97] – Operador expedidor

| NORMA EDIFACT |                                     |          |              | MENSAGEM CUSDEC/PT051B                 |          |              | Lista de Códigos |
|---------------|-------------------------------------|----------|--------------|--|----------|--------------|------------------|
| G30           | Grupo 30, C, 999x                   |          |              | ADIÇÃO DE MERCADORIAS, O, 999x         |          |              |                  |
| NAD[97]       | NAME AND ADDRESS, C, 5x             |          |              | OPERADOR EXPEDIDOR, F, 1x              |          |              |                  |
| <b>3035</b>   | <b>PARTY QUALIFIER</b>              | <b>M</b> | <b>an..3</b> | <b>'CZ'</b>                            | <b>O</b> | <b>an..3</b> |                  |
| <b>C082</b>   | <b>PARTY IDENTIFICATION DETAILS</b> | <b>C</b> |              |  |          |              |                  |
| 3039          | Party id. identification            | M        | an..35       | TIN – N.º de identificação do Operador | F        | an..17       |                  |
| 1131          | Code list qualifier                 | C        | an..3        | -                                      |          |              |                  |
| 3055          | Code list responsible agency, coded | C        | an..3        | -                                      |          |              |                  |
| <b>C058</b>   | <b>NAME AND ADDRESS</b>             | <b>C</b> |              |  |          |              |                  |
| 3124          | Name and addressline                | M        | an..35       | -                                      |          |              |                  |
| 3124          | Name and addressline                | C        | an..35       | -                                      |          |              |                  |
| 3124          | Name and addressline                | C        | an..35       | -                                      |          |              |                  |
| 3124          | Name and addressline                | C        | an..35       | -                                      |          |              |                  |
| 3124          | Name and addressline                | C        | an..35       | -                                      |          |              |                  |
| <b>C080</b>   | <b>PARTY NAME</b>                   | <b>C</b> |              |  |          |              |                  |
| 3036          | Party name                          | M        | an..35       | Nome                                   | O        | an..35       |                  |
| 3036          | Party name                          | C        | an..35       | -                                      |          |              |                  |
| 3036          | Party name                          | C        | an..35       | -                                      |          |              |                  |
| 3036          | Party name                          | C        | an..35       | -                                      |          |              |                  |
| 3036          | Party name                          | C        | an..35       | -                                      |          |              |                  |
| 3045          | Party name format, coded            | C        | an..3        | -                                      |          |              |                  |
| <b>C059</b>   | <b>STREET</b>                       | <b>C</b> |              |  |          |              |                  |
| 3042          | Street and number/p.o. box          | M        | an..35       | Rua e número                           | O        | an..35       |                  |
| 3042          | Street and number/p.o. box          | C        | an..35       | -                                      |          |              |                  |
| 3042          | Street and number/p.o. box          | C        | an..35       | -                                      |          |              |                  |
| 3042          | Street and number/p.o. box          | C        | an..35       | -                                      |          |              |                  |
| 3164          | CITY NAME                           | C        | an..35       | Cidade (Localidade)                    | O        | an..35       |                  |
| 3229          | COUNTRY SUB-ENTITY IDENTIFICATION   | C        | an..9        | NAD (LNG - Código de língua)           | F        | a2           | 12               |
| 3251          | POSTCODE IDENTIFICATION             | C        | an..9        | Código postal                          | O        | an..9        |                  |
| 3207          | COUNTRY, CODED                      | C        | an..3        | Código de país                         | O        | a2           | 8                |

#### EXEMPLO:

NAD+CZ+578901234++Manuel dos Santos+Rua de S. José, 10+Sacavém+PT+2685-234+PT

## 2.2.12.6.5.2. G30: NAD[97] – Operador destinatário

| NORMA EDIFACT |                                     |   |            | MENSAGEM CUSDEC/PT051B                 |   |        | Lista de Códigos |
|---------------|-------------------------------------|---|------------|--|---|--------|------------------|
| G30           | Grupo 30, C, 999x                   |   |            | ADIÇÃO DE MERCADORIAS, O, 999x         |   |        |                  |
| NAD[97]       | NAME AND ADDRESS, C, 5x             |   |            | OPERADOR DESTINATÁRIO, C, 1x           |   |        |                  |
| 3035          | PARTY QUALIFIER                     | M | an..3      | 'CN'                                   | O | an..3  |                  |
| C082          | PARTY IDENTIFICATION DETAILS        | C |            |  |   |        |                  |
| 3039          | Party id. identification            | M | an..3<br>5 | TIN – N.º de identificação do Operador | F | an..17 |                  |
| 1131          | Code list qualifier                 | C | an..3      | -                                      |   |        |                  |
| 3055          | Code list responsible agency, coded | C | an..3      | -                                      |   |        |                  |
| C058          | NAME AND ADDRESS                    | C |            |  |   |        |                  |
| 3124          | Name and addressline                | M | an..3<br>5 | -                                      |   |        |                  |
| 3124          | Name and addressline                | C | an..3<br>5 | -                                      |   |        |                  |
| 3124          | Name and addressline                | C | an..3<br>5 | -                                      |   |        |                  |
| 3124          | Name and addressline                | C | an..3<br>5 | -                                      |   |        |                  |
| 3124          | Name and addressline                | C | an..3<br>5 | -                                      |   |        |                  |
| C080          | PARTY NAME                          | C |            |  |   |        |                  |
| 3036          | Party name                          | M | an..3<br>5 | Nome                                   | O | an..35 |                  |
| 3036          | Party name                          | C | an..3<br>5 | -                                      |   |        |                  |
| 3036          | Party name                          | C | an..3<br>5 | -                                      |   |        |                  |
| 3036          | Party name                          | C | an..3<br>5 | -                                      |   |        |                  |
| 3036          | Party name                          | C | an..3<br>5 | -                                      |   |        |                  |
| 3045          | Party name format, coded            | C | an..3      | -                                      |   |        |                  |
| C059          | STREET                              | C |            |  |   |        |                  |
| 3042          | Street and number/p.o. box          | M | an..3<br>5 | Rua e Número                           | O | an..35 |                  |
| 3042          | Street and number/p.o. box          | C | an..3<br>5 | -                                      |   |        |                  |
| 3042          | Street and number/p.o. box          | C | an..3<br>5 | -                                      |   |        |                  |
| 3042          | Street and number/p.o. box          | C | an..3<br>5 | -                                      |   |        |                  |
| 3164          | CITY NAME                           | C | an..3<br>5 | Cidade (Localidade)                    | O | an..35 |                  |
| 3229          | COUNTRY SUB-ENTITY IDENTIFICATION   | C | an..9      | NAD (LNG - Código de língua)           | F | a2     | 12               |
| 3251          | POSTCODE IDENTIFICATION             | C | an..9      | Código postal                          | O | an..9  |                  |
| 3207          | COUNTRY, CODED                      | C | an..3      | Código de país                         | O | a2     | 8                |

### EXEMPLO:

NAD+CN+987654321++Jean-Luc Dupont+Rue des Fleures, 235+Lion+FR+99785-456+FR'



### 2.2.12.6.5.3. G30: NAD[97] – Operador expedidor - Segurança

| NORMA EDIFACT |  |   |            | MENSAGEM CUSDEC/PT015B                |  |            | Lista de Códigos |
|---------------|--|---|------------|---------------------------------------|--|------------|------------------|
| G30           | Grupo 30, C, 999x                        |   |            |                                       | ADIÇÃO DE MERCADORIAS, O, 999x           |            |                  |
| NAD[97]       | NAME AND ADDRESS, C, 5x                  |   |            |                                       | OPERADOR DESTINATÁRIO - SEGURANÇA, C, 1x |            |                  |
| <b>3035</b>   | <b>PARTY QUALIFIER</b>                   | M | an..3      | 'GM'                                  | O  | an..3      |                  |
| <b>C082</b>   | <b>PARTY IDENTIFICATION DETAILS</b>      | C |            |                                       |  |            |                  |
| 3039          | Party id. identification                 | M | an..3<br>5 | TIN – Nº de identificação do operador | F  | an..1<br>7 |                  |
| 1131          | Code list qualifier                      | C | an..3      | -                                     |  |            |                  |
| 3055          | Code list responsible agency, coded      | C | an..3      | -                                     |  |            |                  |
| <b>C058</b>   | <b>NAME AND ADDRESS</b>                  | C |            |                                       |  |            |                  |
| 3124          | Name and addressline                     | M | an..3<br>5 | -                                     |  |            |                  |
| 3124          | Name and addressline                     | C | an..3<br>5 | -                                     |  |            |                  |
| 3124          | Name and addressline                     | C | an..3<br>5 | -                                     |  |            |                  |
| 3124          | Name and addressline                     | C | an..3<br>5 | -                                     |  |            |                  |
| 3124          | Name and addressline                     | C | an..3<br>5 | -                                     |  |            |                  |
| <b>C080</b>   | <b>PARTY NAME</b>                        | C |            |                                       |  |            |                  |
| 3036          | Party name                               | M | an..3<br>5 | Nome                                  | O  | an..3<br>5 |                  |
| 3036          | Party name                               | C | an..3<br>5 | -                                     |  |            |                  |
| 3036          | Party name                               | C | an..3<br>5 | -                                     |  |            |                  |
| 3036          | Party name                               | C | an..3<br>5 | -                                     |  |            |                  |
| 3036          | Party name                               | C | an..3<br>5 | -                                     |  |            |                  |
| 3045          | Party name format, coded                 | C | an..3      | -                                     |  |            |                  |
| <b>C059</b>   | <b>STREET</b>                            | C |            |                                       |  |            |                  |
| 3042          | Street and number/p.o. box               | M | an..3<br>5 | Rua e Número                          | O  | an..3<br>5 |                  |
| 3042          | Street and number/p.o. box               | C | an..3<br>5 | -                                     |  |            |                  |
| 3042          | Street and number/p.o. box               | C | an..3<br>5 | -                                     |  |            |                  |
| 3042          | Street and number/p.o. box               | C | an..3<br>5 | -                                     |  |            |                  |
| <b>3164</b>   | <b>CITY NAME</b>                         | C | an..3<br>5 | Cidade (Localidade)                   | O  | an..3<br>5 |                  |
| <b>3229</b>   | <b>COUNTRY SUB-ENTITY IDENTIFICATION</b> | C | an..9      | NAD (LNG - Código de língua)          | F  | a2         | 12               |
| <b>3251</b>   | <b>POSTCODE IDENTIFICATION</b>           | C | an..9      | Código postal                         | O  | an..9      |                  |
| <b>3207</b>   | <b>COUNTRY, CODED</b>                    | C | an..3      | País (Código)                         | O  | a2         | 8                |

**EXEMPLO:**

NAD+GM+987654321++Jean-Luc Dupont+Rue des Fleures, 235+Lion+FR+99785-456+FR'

### 2.2.12.6.5.4. G30: NAD[97] – Operador destinatário - Segurança

| NORMA EDIFACT |  |   |            | MENSAGEM CUSDEC/PT015B                |  |            | Lista de Códigos |
|---------------|--|---|------------|---------------------------------------|--|------------|------------------|
| G30           | Grupo 30, C, 999x                        |   |            |                                       | ADIÇÃO DE MERCADORIAS, O, 999x           |            |                  |
| NAD[97]       | NAME AND ADDRESS, C, 5x                  |   |            |                                       | OPERADOR DESTINATÁRIO - SEGURANÇA, C, 1x |            |                  |
| <b>3035</b>   | <b>PARTY QUALIFIER</b>                   | M | an..3      | 'DP'                                  | O  | an..3      |                  |
| <b>C082</b>   | <b>PARTY IDENTIFICATION DETAILS</b>      | C |            |                                       |  |            |                  |
| 3039          | Party id. identification                 | M | an..3<br>5 | TIN – Nº de identificação do operador | F  | an..1<br>7 |                  |
| 1131          | Code list qualifier                      | C | an..3      | -                                     |  |            |                  |
| 3055          | Code list responsible agency, coded      | C | an..3      | -                                     |  |            |                  |
| <b>C058</b>   | <b>NAME AND ADDRESS</b>                  | C |            |                                       |  |            |                  |
| 3124          | Name and addressline                     | M | an..3<br>5 | -                                     |  |            |                  |
| 3124          | Name and addressline                     | C | an..3<br>5 | -                                     |  |            |                  |
| 3124          | Name and addressline                     | C | an..3<br>5 | -                                     |  |            |                  |
| 3124          | Name and addressline                     | C | an..3<br>5 | -                                     |  |            |                  |
| 3124          | Name and addressline                     | C | an..3<br>5 | -                                     |  |            |                  |
| <b>C080</b>   | <b>PARTY NAME</b>                        | C |            |                                       |  |            |                  |
| 3036          | Party name                               | M | an..3<br>5 | Nome                                  | O  | an..3<br>5 |                  |
| 3036          | Party name                               | C | an..3<br>5 | -                                     |  |            |                  |
| 3036          | Party name                               | C | an..3<br>5 | -                                     |  |            |                  |
| 3036          | Party name                               | C | an..3<br>5 | -                                     |  |            |                  |
| 3036          | Party name                               | C | an..3<br>5 | -                                     |  |            |                  |
| 3045          | Party name format, coded                 | C | an..3      | -                                     |  |            |                  |
| <b>C059</b>   | <b>STREET</b>                            | C |            |                                       |  |            |                  |
| 3042          | Street and number/p.o. box               | M | an..3<br>5 | Rua e Número                          | O  | an..3<br>5 |                  |
| 3042          | Street and number/p.o. box               | C | an..3<br>5 | -                                     |  |            |                  |
| 3042          | Street and number/p.o. box               | C | an..3<br>5 | -                                     |  |            |                  |
| 3042          | Street and number/p.o. box               | C | an..3<br>5 | -                                     |  |            |                  |
| <b>3164</b>   | <b>CITY NAME</b>                         | C | an..3<br>5 | Cidade (Localidade)                   | O  | an..3<br>5 |                  |
| <b>3229</b>   | <b>COUNTRY SUB-ENTITY IDENTIFICATION</b> | C | an..9      | NAD (LNG - Código de língua)          | F  | a2         | 12               |
| <b>3251</b>   | <b>POSTCODE IDENTIFICATION</b>           | C | an..9      | Código postal                         | O  | an..9      |                  |
| <b>3207</b>   | <b>COUNTRY, CODED</b>                    | C | an..3      | País (Código)                         | O  | a2         | 8                |

**EXEMPLO:**

NAD+DP+987654321++Jean-Luc Dupont+Rue des Fleures, 235+Lion+FR+99785-456+FR'

### 2.2.12.6.5.5. G30: TDT[98] – Despesas de Transp/método de pagamento + Merc. Perigosas UN

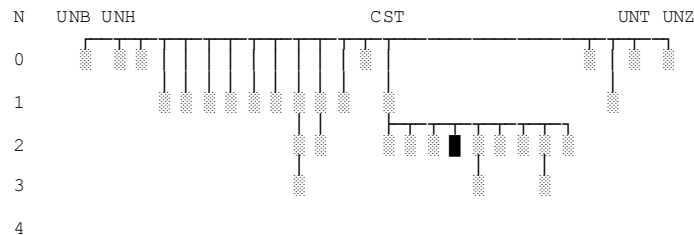

| NORMA EDIFACT |   |   |        | MENSAGEM CUSDEC/PT015B   |   |       | Lista de Códigos |
|---------------|---|---|--------|--|---|-------|------------------|
| G30           | Grupo 30, C, 999x                           |   |        | ADIÇÃO DE MERCADORIAS, O, 999x   |   |       |                  |
| TDT[98]       | DETAILS OF TRANSPORT, C, 5x                 |   |        | DESPESAS DE TRANSPORTE/MÉTODO DE PAGAMENTO + MERCADORIAS PERIGOSAS UN, F, 1x |   |       |                  |
| 8051          | TRANSPORT STAGE QUALIFIER                   | M | an..3  | '10'   | O | an..3 |                  |
| 8028          | CONVEYANCE REFERENCE NUMBER                 | C | an..17 | -  |   |       |                  |
| C220          | MODE OF TRANSPORT                           | C |        |  |   |       |                  |
| 8067          | Mode of transport, coded                    | C | an..3  | -  |   |       |                  |
| 8066          | Mode of transport                           | C | an..17 | -  |   |       |                  |
| C228          | TRANSPORT MEANS                             | C |        |  |   |       |                  |
| 8179          | Type of means of transport identification   | C | an..8  | Despesas de Transporte/Método de pagamento                                   | C | a1    | 116              |
| 8178          | Type of means of transport                  | C | an..17 | -  |   |       |                  |
| C040          | CARRIER                                     | C |        |  |   |       |                  |
| 3127          | Carrier identification                      | C | an..17 | -  |   |       |                  |
| 1131          | Code list qualifier                         | C | an..3  | -  |   |       |                  |
| 3055          | Code list responsible agency, coded         | C | an..3  | -  |   |       |                  |
| 3128          | Carrier name                                | C | an..35 | -  |   |       |                  |
| 8101          | TRANSIT DIRECTION, CODED                    | C | an..3  | -  |   |       |                  |
| C401          | EXCESS TRANSPORTATION INFORMATION           | C |        |  |   |       |                  |
| 8457          | Excess transportation reason, coded         | M | an..3  | -  |   |       |                  |
| 8459          | Excess transportation responsibility, coded | M | an..3  | -  |   |       |                  |
| 7130          | Customer authorization number               | C | an..17 | -  |   |       |                  |
| C222          | TRANSPORT IDENTIFICATION                    | C |        |  |   |       |                  |
| 8213          | Id. of means of transport identification    | C | an..9  | Código de Mercadorias perigosas UN   | F | an4   | 101              |
| 1131          | Code list qualifier                         | C | an..3  | -  |   |       |                  |
| 3055          | Code list responsible agency, coded         | C | an..3  | -  |   |       |                  |
| 8212          | Id. of the means of transport               | C | an..35 | -  |   |       |                  |
| 8453          | Nationality of means of transport, coded    | C | an..3  | -  |   |       |                  |
| 8281          | TRANSPORT OWNERSHIP, CODED                  | C | an..3  | -  |   |       |                  |

**EXEMPLO:**

TDT+10+++Despesas de transporte/Método de Pagamento+++Código de Mercadoria perigosa UN'

## 2.2.12.6.6. G31 + G32 – Volumes

### 2.2.12.6.6.1. G31: PAC[99] – Natureza dos volumes

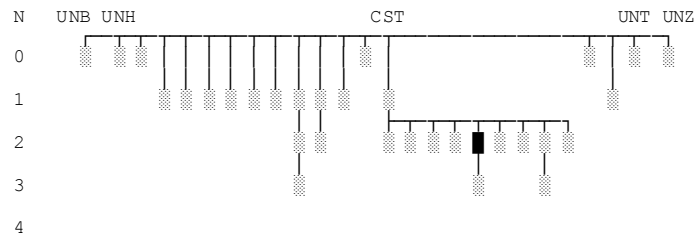

| NORMA EDIFACT |   |   |        | MENSAGEM CUSDEC/PT051B         |   |       | Lista de Códigos |  |
|---------------|---|---|--------|--------------------------------|---|-------|------------------|--|
| G30           | Grupo 30, C, 999x                                 |   |        | ADIÇÃO DE MERCADORIAS, O, 999x |   |       |                  |  |
| G31           | Grupo 31, C, 99x                                  |   |        | VOLUMES, O, 99x                |   |       |                  |  |
| PAC[99]       | PACKAGE, M, 1x                                    |   |        |                                |   |       |                  |  |
| 7224          | NUMBER OF PACKAGES                                | C | n..8   | "6"                            | O | n1    |                  |  |
| C531          | PACKAGING DETAILS                                 | C |        |                                |   |       |                  |  |
| 7075          | Packaging level, coded                            |   |        | -                              |   |       |                  |  |
| 7075          | Packaging level, coded                            | C | an..3  | -                              |   |       |                  |  |
| 7233          | Packaging related information, coded              | C | an..3  | -                              |   |       |                  |  |
| 7073          | Packaging terms and conditions, coded             | C | an..3  | -                              |   |       |                  |  |
| C202          | PACKAGE TYPE                                      | C |        |                                |   |       |                  |  |
| 7065          | Type of packages identification                   | C | an..17 | -                              |   |       |                  |  |
| 1131          | Code list qualifier                               | C | an..3  | -                              |   |       |                  |  |
| 3055          | Code list responsible agency, coded               | C | an..3  | -                              |   |       |                  |  |
| 7064          | Type of packages                                  | C | an..35 | -                              |   |       |                  |  |
| C402          | PACKAGE TYPE IDENTIFICATION                       | C |        |                                |   |       |                  |  |
| 7077          | Item description type, coded                      | C | an..4  | Natureza dos volumes           | O | an..3 | 17               |  |
| 7064          | Type of packages                                  | C | an..35 | Número de volumes              | F | n..5  |                  |  |
| 7143          | Item number type, coded                           | C | an..3  | -                              |   |       |                  |  |
| 7064          | Type of packages                                  | C | an..35 | Número de unidades             | F | n..5  |                  |  |
| 7143          | Item number type, coded                           | C | an..3  | -                              |   |       |                  |  |
| C532          | RETURNABLE PACKAGE DETAILS                        | C |        |                                |   |       |                  |  |
| 8395          | Returnable package freight payment responsibility | C | an..3  | -                              |   |       |                  |  |
| 8393          | Returnable package load contents, coded           | C | an..3  | -                              |   |       |                  |  |

#### EXEMPLO:

PAC+6+++BX:2::100'

## 2.2.12.6.6.2. G32: PCI[100] – Marcas e números dos volumes

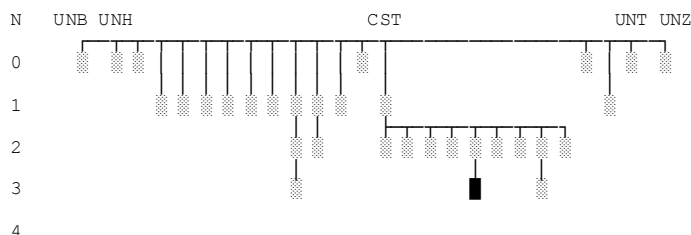

| NORMA EDIFACT |                                     |   |        | MENSAGEM CUSDEC/PT051B                                |   |       | Lista de Códigos |
|---------------|-------------------------------------|---|--------|---|---|-------|------------------|
| G30           | Grupo 30, C, 999x                   |   |        | ADIÇÃO DE MERCADORIAS, O, 999x                        |   |       |                  |
| G31           | Grupo 31, C, 99x                    |   |        | VOLUMES, O, 99x                                       |   |       |                  |
| G32           | Grupo 32, C, 999x                   |   |        | MARCAS E NÚMEROS DOS VOLUMES, C, 1x                   |   |       |                  |
| PCI[100]      | PACKAGE IDENTIFICATION, M, 1x       |   |        |   |   |       |                  |
| 4233          | MARKING INSTRUCTIONS, CODED         | C | an..3  | "28"  | O | n2    |                  |
| C210          | MARKS & LABELS                      | C |        |   |   |       |                  |
| 7102          | Shipping marks                      | C | an..35 | Marcas e Números dos Volumes                          | O | an.42 |                  |
| 7102          | Shipping marks                      | C | an..35 | --- Continuação (7 caracteres)                        |   |       |                  |
| 7102          | Shipping marks                      | C | an..35 | -   |   |       |                  |
| 7102          | Shipping marks                      | C | an..35 | -   |   |       |                  |
| 7102          | Shipping marks                      | C | an..35 | -   |   |       |                  |
| 7102          | Shipping marks                      | C | an..35 | -   |   |       |                  |
| 7102          | Shipping marks                      | C | an..35 | -   |   |       |                  |
| 7102          | Shipping marks                      | C | an..35 | -   |   |       |                  |
| 7102          | Shipping marks                      | C | an..35 | -   |   |       |                  |
| 7102          | Shipping marks                      | C | an..35 | -   |   |       |                  |
| 8275          | CONTAINER/PACKAGE STATUS, CODED     | C | an..3  | Marcas e números dos volumes (LNG - Código de língua) | F | a2    | 12               |
| C827          | TYPE OF MARKING                     | C |        |   |   |       |                  |
| 7511          | Type of marking, coded              | M | an..3  | -   |   |       |                  |
| 1131          | Code list qualifier                 | C | an..3  | -   |   |       |                  |
| 3055          | Code list responsible agency, coded | C | an..3  | -   |   |       |                  |

### EXEMPLO:

PCI+28+SUPER BOCK+PT'

### 2.2.12.6.7. G35: RFF[105] – Contentores

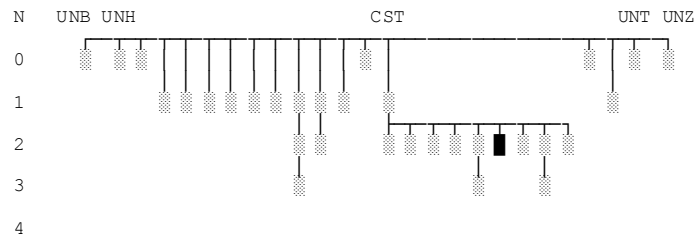

| NORMA EDIFACT |                          |          |        | MENSAGEM CUSDEC/PT051B         |   |        | Lista de Códigos |
|---------------|--------------------------|----------|--------|--------------------------------|---|--------|------------------|
| G30           | Grupo 30, C, 999x        |          |        | ADIÇÃO DE MERCADORIAS, O, 999x |   |        |                  |
| G35           | Grupo 35, C, 999x        |          |        | CONTENTORES, C, 99x            |   |        |                  |
| RFF[105]      | REFERENCE, M, 1x         |          |        |                                |   |        |                  |
| <b>C506</b>   | <b>REFERENCE</b>         | <b>M</b> |        |                                |   |        |                  |
| 1153          | Reference qualifier      | M        | an..3  | 'AAQ'                          | O | an..3  |                  |
| 1154          | Reference number         | C        | an..35 | Nº. do Contentor               | O | an..17 |                  |
| 1156          | Line number              | C        | an..6  | -                              |   |        |                  |
| 4000          | Reference version number | C        | an..35 | -                              |   |        |                  |

#### **EXEMPLO:**

RFF+AAQ+123456'

### 2.2.12.6.8. G37 – Documentos e referências

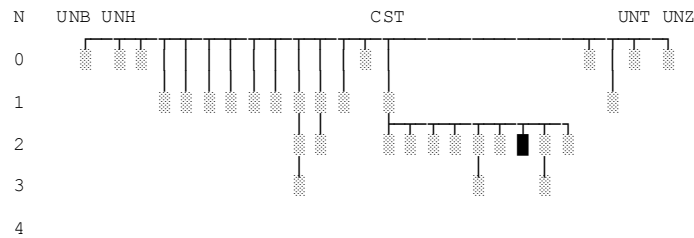

#### 2.2.12.6.8.1. G37: DOC[111] – Referências administrativas anteriores

| NORMA EDIFACT |  |          |        | MENSAGEM CUSDEC/PT051B                                    |   |            |    | Lista de Códigos |
|---------------|--|----------|--------|---|---|------------|----|------------------|
| G30           | Grupo 30, C, 999x                        |          |        | ADIÇÃO DE MERCADORIAS, O, 999x                            |   |            |    |                  |
| G37           | Grupo 37, C, 999x                        |          |        | REFERÊNCIAS ADMINISTRATIVAS ANTERIORES, C, 9x             |   |            |    |                  |
| DOC[111]      | DOCUMENT/MESSAGE DETAILS, M, 1x          |          |        |   |   |            |    |                  |
| <b>C002</b>   | <b>DOCUMENT/MESSAGE NAME</b>             | <b>M</b> |        |   |   |            |    |                  |
| 1001          | Document/message name, coded             | C        | an..3  | '190'   | O | an..3      |    |                  |
| 1131          | Code list qualifier                      | C        | an..3  | -   |   |            |    |                  |
| 3055          | Code list responsible agency, coded      | C        | an..3  | -   |   |            |    |                  |
| 1000          | Document/message name                    | C        | an..35 | Tipo de documento anterior                                | O | an..6      |    |                  |
| <b>C503</b>   | <b>DOCUMENT/MESSAGE DETAILS</b>          | <b>C</b> |        |   |   |            |    |                  |
| 1004          | Document/message number                  | C        | an..35 | Referência do documento anterior                          | O | an..3<br>5 |    |                  |
| 1373          | Document/message status, coded           | C        | an..3  | Referência do documento anterior (LNG - Código de língua) | F | a2         | 12 |                  |
| 1366          | Document/message source                  | C        | an..35 | Complemento de informação                                 | F | an..2<br>6 |    |                  |
| 3453          | Language, coded                          | C        | an..3  | Complemento de informação (LNG - Código de língua)        | F | a2         | 12 |                  |
| 3153          | COMMUNICATION CHANNEL IDENTIFIER, CODED  | C        | an..3  | -   |   |            |    |                  |
| 1220          | NUMBER OF COPIES OF DOCUMENT REQUIRED    | C        | n..2   | -   |   |            |    |                  |
| 1218          | NUMBER OF ORIGINALS OF DOCUMENT REQUIRED | C        | n..2   | -   |   |            |    |                  |

#### EXEMPLO:

DOC+190:::Tipo doc ant+Ref doc ant:PT:Complemento de informação:PT'

## 2.2.12.6.8.2. G37: DOC[111] – Documentos/certificados apresentados

| NORMA EDIFACT |  |          |        | MENSAGEM CUSDEC/PT051B                             |  |   |            | Lista de Códigos |
|---------------|--|----------|--------|--|--|---|------------|------------------|
| G30           | Grupo 30, C, 999x                        |          |        | ADIÇÃO DE MERCADORIAS, O, 999x                     |  |   |            |                  |
| G37           | Grupo 37, C, 999x                        |          |        | DOCUMENTOS/CERTIFICADOS APRESENTADOS, F, 99x       |  |   |            |                  |
| DOC[111]<br>1 | DOCUMENT/MESSAGE DETAILS, M, 1x          |          |        |  |  |   |            |                  |
| <b>C002</b>   | <b>DOCUMENT/MESSAGE NAME</b>             | <b>M</b> |        |  |  |   |            |                  |
| 1001          | Document/message name, coded             | C        | an..3  | '916'  |  | O | an..3      |                  |
| 1131          | Code list qualifier                      | C        | an..3  | -  |  |   |            |                  |
| 3055          | Code list responsible agency, coded      | C        | an..3  | -  |  |   |            |                  |
| 1000          | Document/message name                    | C        | an..35 | Tipo de Documento                                  |  | O | an..4      | 13               |
| <b>C503</b>   | <b>DOCUMENT/MESSAGE DETAILS</b>          | <b>C</b> |        |  |  |   |            |                  |
| 1004          | Document/message number                  | C        | an..35 | Referência do Documento                            |  | O | an..3<br>5 |                  |
| 1373          | Document/message status, coded           | C        | an..3  | Referência do Documento (LNG - Código de língua)   |  | F | a2         | 12               |
| 1366          | Document/message source                  | C        | an..35 | Complemento de informação                          |  | F | an..2<br>6 |                  |
| 3453          | Language, coded                          | C        | an..3  | Complemento de informação (LNG - Código de língua) |  | F | a2         | 12               |
| 3153          | COMMUNICATION CHANNEL IDENTIFIER, CODED  | C        | an..3  | -  |  |   |            |                  |
| 1220          | NUMBER OF COPIES OF DOCUMENT REQUIRED    | C        | n..2   | -  |  |   |            |                  |
| 1218          | NUMBER OF ORIGINALS OF DOCUMENT REQUIRED | C        | n..2   | -  |  |   |            |                  |

### EXEMPLO:

DOC+916:::Tipo doc+Ref doc:PT:Complemento de informação:PT



## 2.2.12.6.9. G38 – Menções especiais

### 2.2.12.6.9.1. G38: TOD[115] – Exportação da CE/país

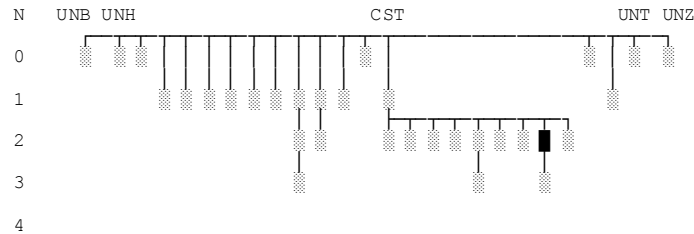

| NORMA EDIFACT |  |   |            | MENSAGEM CUSDEC/PT051B         |   |       |    | Lista de Códigos |
|---------------|--|---|------------|--------------------------------|---|-------|----|------------------|
| G30           | Grupo 30, C, 999x                              |   |            | ADIÇÃO DE MERCADORIAS, O, 999x |   |       |    |                  |
| G38           | Grupo 38, C, 999x                              |   |            | MENÇÕES ESPECIAIS, F, 99x      |   |       |    |                  |
| TOD[115]      | TERMS OF DELIVERY OR TRANSPORT, M, 1x          |   |            |                                |   |       |    |                  |
| 4055          | TERMS OF DELIVERY OR TRANSPORT FUNCTION, CODED | D | an..3      | '2'                            | O | an..3 |    |                  |
| 4215          | TRANSPORT CHARGES METHOD OF PAYMENT, CODED     | C | an..3      | -                              |   |       |    |                  |
| C100          | TERMS OF DELIVERY OR TRANSPORT                 | C |            |                                |   |       |    |                  |
| 4053          | Terms of delivery or transport, coded          | C | an..3      | Exportação da CE               | C | n1    | 27 |                  |
| 1131          | Code list qualifier                            | C | an..3      | Exportação do país             | C | a2    | 63 |                  |
| 3055          | Code list responsible agency, coded            | C | an..3      | -                              |   |       |    |                  |
| 4052          | Terms of delivery or transport                 | C | an..7<br>0 | -                              |   |       |    |                  |
| 4052          | Terms of delivery or transport                 | C | an..7<br>0 | -                              |   |       |    |                  |

#### EXEMPLO:

TOD+2++0+PL'

## 2.2.12.6.9.2. G38: FTX[117] – Informações complementares (código e texto)

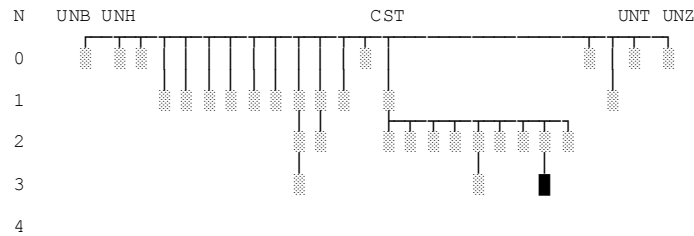

| NORMA EDIFACT |                                     |   |        | MENSAGEM CUSDEC/PT051B              |   |        | Lista de Códigos |  |
|---------------|-------------------------------------|---|--------|-------------------------------------|---|--------|------------------|--|
| G30           | Grupo 30, C, 999x                   |   |        | ADIÇÃO DE MERCADORIAS, O, 999x      |   |        |                  |  |
| G38           | Grupo 38, C, 999x                   |   |        | MENÇÕES ESPECIAIS, F, 99x           |   |        |                  |  |
| FTX[117]      | FREE TEXT, C, 999x                  |   |        |                                     |   |        |                  |  |
| 4451          | TEXT SUBJECT QUALIFIER              | M | an..3  | 'ACB'                               | O | an..3  |                  |  |
| 4453          | TEXT FUNCTION, CODED                | C | an..3  | -                                   |   |        |                  |  |
| C107          | TEXT REFERENCE                      | C |        |                                     |   |        |                  |  |
| 4441          | Free text identification            | M | an..17 | Informações complementares (Código) | F | an..5  |                  |  |
| 1131          | Code list qualifier                 | C | an..3  | -                                   |   |        |                  |  |
| 3055          | Code list responsible agency, coded | C | an..3  | -                                   |   |        |                  |  |
| C108          | TEXT LITERAL                        | C |        |                                     |   |        |                  |  |
| 4440          | Free text                           | C | an..70 | Texto                               | F | an..70 |                  |  |
| 4440          | Free text                           | C | an..70 | -                                   |   |        |                  |  |
| 4440          | Free text                           | C | an..70 | -                                   |   |        |                  |  |
| 4440          | Free text                           | C | an..70 | -                                   |   |        |                  |  |
| 4440          | Free text                           | C | an..70 | -                                   |   |        |                  |  |
| 3453          | LANGUAGE, CODED                     | C | an..3  | Texto (LNG - Código de língua)      | F | a2     | 12               |  |

### EXEMPLO:

FTX+ACB++Código+Informações complementares+PT

2.2.12.6.10. G44: GIR[131] – Códigos - Mercadorias sensíveis

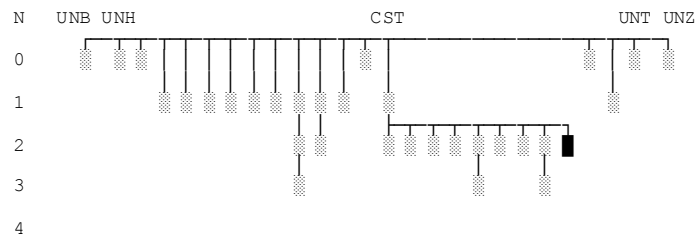

| NORMA EDIFACT |                                       |   |        | MENSAGEM CUSDEC/PT051B              |  |         | Lista de Códigos |  |
|---------------|---------------------------------------|---|--------|-------------------------------------|--|---------|------------------|--|
| G30           | Grupo 30, C, 999x                     |   |        |                                     | ADIÇÃO DE MERCADORIAS, O, 999x         |         |                  |  |
| G44           | Grupo 44, C, 50x                      |   |        |                                     | CÓDIGOS - MERCADORIAS SENSÍVEIS, F, 9x |         |                  |  |
| GIR[131]      | TERMS OF DELIVERY OR TRANSPORT, M, 1x |   |        |                                     |  |         |                  |  |
| 7297          | SET IDENTIFICATION QUALIFIER          | M | an..3  | '3'                                 | O                                      | an..3   |                  |  |
| C206          | IDENTIFICATION NUMBER                 | C |        |                                     |  |         |                  |  |
| 7402          | Identity number                       | M | an..35 | Quantidade de mercadorias sensíveis | O                                      | n..11,3 |                  |  |
| 7405          | Identity number qualifier             | C | an..3  | -                                   |  |         |                  |  |
| 4405          | Status, coded                         | C | an..3  | -                                   |  |         |                  |  |
| C206          | IDENTIFICATION NUMBER                 | C |        |                                     |  |         |                  |  |
| 7402          | Identity number                       | M | an..35 | Código de mercadorias sensíveis     | O                                      | n..2    | 64               |  |
| 7405          | Identity number qualifier             | C | an..3  | -                                   |  |         |                  |  |
| 4405          | Status, coded                         | C | an..3  | -                                   |  |         |                  |  |
| C206          | IDENTIFICATION NUMBER                 | C |        |                                     |  |         |                  |  |
| 7402          | Identity number                       | M | an..35 | -                                   |  |         |                  |  |
| 7405          | Identity number qualifier             | C | an..3  | -                                   |  |         |                  |  |
| 4405          | Status, coded                         | C | an..3  | -                                   |  |         |                  |  |
| C206          | IDENTIFICATION NUMBER                 | C |        |                                     |  |         |                  |  |
| 7402          | Identity number                       | M | an..35 | -                                   |  |         |                  |  |
| 7405          | Identity number qualifier             | C | an..3  | -                                   |  |         |                  |  |
| 4405          | Status, coded                         | C | an..3  | -                                   |  |         |                  |  |
| C206          | IDENTIFICATION NUMBER                 | C |        |                                     |  |         |                  |  |
| 7402          | Identity number                       | M | an..35 | -                                   |  |         |                  |  |
| 7405          | Identity number qualifier             | C | an..3  | -                                   |  |         |                  |  |
| 4405          | Status, coded                         | C | an..3  | -                                   |  |         |                  |  |

**EXEMPLO:**

GIR+3+100.000+?'

### 2.2.12.7. UNS[144] – Separador entre secção de detalhe e secção de resumo

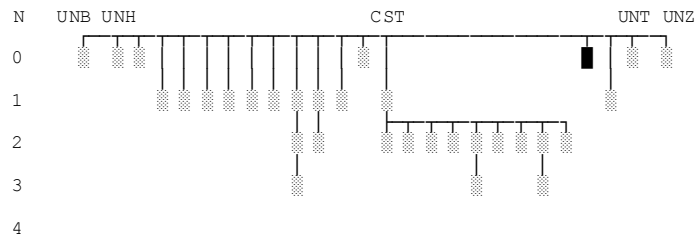

| NORMA EDIFACT |                            |   |    | MENSAGEM CUSDEC/PT051B    |   |    | Lista de Códigos |
|---------------|----------------------------|---|----|---------------------------|---|----|------------------|
| UNS[144]      | SECÇÃO DE CONTROLO, M, 1 x |   |    | CONTROLO DE SECÇÃO, O, 1x |   |    |                  |
| 0081          | IDENTIFICAÇÃO DA SECÇÃO    | M | a1 | 'S'                       | O | a1 |                  |

#### EXEMPLO:

UNS+S'

### 2.2.12.8. CNT [145] – Contadores de controlo

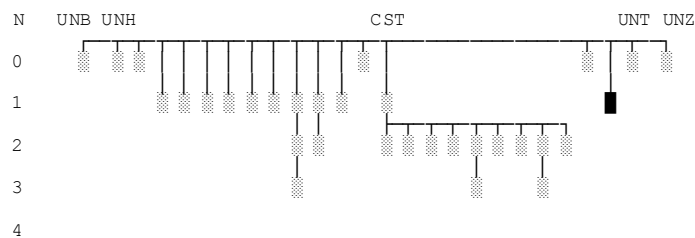

#### 2.2.12.8.1. CNT[145] - Número total de adições

| NORMA EDIFACT |                        |   |       | MENSAGEM CUSDEC/PT051B         |   |       | Lista de Códigos |
|---------------|------------------------|---|-------|--------------------------------|---|-------|------------------|
| CNT[145]      | CONTROL TOTAL, C, 5 x  |   |       | NÚMERO TOTAL DE ADIÇÕES, O, 1x |   |       |                  |
| C270          | CONTROL                | M |       |                                |   |       |                  |
| 6069          | Control qualifier      | M | an..3 | '5'                            | O | an..3 |                  |
| 6066          | Control value          | M | n..18 | Número total de adições        | O | n..5  |                  |
| 6411          | Measure unit qualifier | C | an..3 | -                              |   |       |                  |

#### EXEMPLO:

CNT+5:2'

### 2.2.12.8.2. CNT[145] - Número de listas de carga

| NORMA EDIFACT |                        |          |       | MENSAGEM CUSDEC/PT051B           |   |       | Lista de Códigos |
|---------------|------------------------|----------|-------|----------------------------------|---|-------|------------------|
| CNT[145]      | CONTROL TOTAL, C, 5 x  |          |       | NÚMERO DE LISTAS DE CARGA, F, 1x |   |       |                  |
| <b>C270</b>   | <b>CONTROL</b>         | <b>M</b> |       |                                  |   |       |                  |
| 6069          | Control qualifier      | M        | an..3 | '13'                             | O | an..3 |                  |
| 6066          | Control value          | M        | n..18 | Número de listas de carga        | O | n..5  |                  |
| 6411          | Measure unit qualifier | C        | an..3 | -                                |   |       |                  |

#### EXEMPLO:

CNT+13:1'

### 2.2.12.8.3. CNT[145] - Número total de volumes

| NORMA EDIFACT |                        |          |       | MENSAGEM CUSDEC/PT051B         |   |       | Lista de Códigos |
|---------------|------------------------|----------|-------|--------------------------------|---|-------|------------------|
| CNT[145]      | CONTROL TOTAL, C, 5 x  |          |       | NÚMERO TOTAL DE VOLUMES, O, 1x |   |       |                  |
| <b>C270</b>   | <b>CONTROL</b>         | <b>M</b> |       |                                |   |       |                  |
| 6069          | Control qualifier      | M        | an..3 | '11'                           | O | an..3 |                  |
| 6066          | Control value          | M        | n..18 | Número total de volumes        | O | n..7  |                  |
| 6411          | Measure unit qualifier | C        | an..3 | -                              |   |       |                  |

#### EXEMPLO:

CNT+11:2'

### 2.2.12.8.4. CNT[145] - Número de selos

| NORMA EDIFACT |                        |          |       | MENSAGEM CUSDEC/PT051B |   |       | Lista de Códigos |
|---------------|------------------------|----------|-------|------------------------|---|-------|------------------|
| CNT[145]      | CONTROL TOTAL, C, 5 x  |          |       | SELOS APOSTOS, O, 1x   |   |       |                  |
| <b>C270</b>   | <b>CONTROL</b>         | <b>M</b> |       |                        |   |       |                  |
| 6069          | Control qualifier      | M        | an..3 | '16'                   | O | an..3 |                  |
| 6066          | Control value          | M        | n..18 | Número de selos        | O | n..4  |                  |
| 6411          | Measure unit qualifier | C        | an..3 | -                      |   |       |                  |

#### EXEMPLO:

CNT+16:1'

### 2.2.12.9. UNT[151] – Fim da mensagem

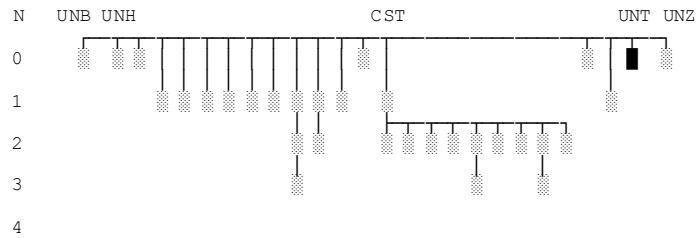

| NORMA EDIFACT |                                   |   |        | MENSAGEM CUSDEC/PT051B          |   |        | Lista de Códigos |
|---------------|-----------------------------------|---|--------|---------------------------------|---|--------|------------------|
| UNT[151]      | MESSAGE TRAILER, M, 1x            |   |        | FIM DA MENSAGEM, O, 1x          |   |        |                  |
| 0074          | NUMBER OF SEGMENTS IN THE MESSAGE | M | n..6   | Número de segmentos da mensagem | O | n..6   |                  |
| 0062          | MESSAGE REFERENCE NUMBER          | M | an..14 | N.º de referência da mensagem   | O | an..14 |                  |

**EXEMPLO:**

UNT+33+REF125'

### 3. ESTRUTURA DETALHADA DA MENSAGEM XML/PT051B

| CASA | GRUPOS E DADOS   | O/F/C | TIPO   | Lista de Códigos | Regras e Condições | TAGS XML         | VALORES  | OBSERVAÇÕES  |
|------|--|-------|--------|------------------|--------------------|------------------|----------|--|
|      | <b>MENSAGEM PT051B</b>   | O     | 1x     |                  |                    | <b>CC051B</b>    |          |  |
|      | Identificador de sintaxe   | O     | a4     | 21               |                    | SynIdeMES1       | UNOC     |  |
|      | Número da versão da sintaxe  | O     | n1     | 22               |                    | SynVerNumMES2    | 3        |  |
|      | Identificação do emissor   | O     | an..35 |                  |                    | MesSenMES3       |          | Login acesso ao NSTI Web                             |
|      | Qualificador do código da identificação do emissor   | F     | an..4  |                  |                    | SenIdeCodQuaMES4 |          |  |
|      | Identificação do receptor  | O     | an..35 |                  |                    | MesRecMES6       | DGAIEC   |  |
|      | Qualificador do código da identificação do receptor  | F     | an..4  |                  |                    | RecIdeCodQuaMES7 |          |  |
|      | Data de preparação   | O     | n8     |                  |                    | DatOfPreMES9     |          | YYYYMMDD   |
|      | Hora de preparação   | O     | n4     |                  |                    | TimOfPreMES10    |          | HHMM   |
|      | N.º de referência de controlo da transferência (ICR - <i>Interchange control reference</i> ) | O     | an..14 |                  |                    | IntConRefMES11   |          | Nome do ficheiro externo XML (ver Definições Gerais) |
|      | Referência do receptor/palavra passe   | F     | an..14 |                  |                    | RecRefMES12      |          |  |
|      | Qualificador da referência do receptor/palavra passe   | F     | an2    |                  |                    | RecRefQuaMES13   |          |  |
|      | Referência da aplicação  | O     | an..14 |                  |                    | AppRefMES14      | NSTI XML |  |
|      | Prioridade   | F     | a1     |                  |                    | PriMES15         |          |  |
|      | Pedido de confirmação  | F     | n1     | 27               |                    | AckReqMES16      |          | 0/1  |
|      | Identificação fiscal do emissor  | O     | an..35 |                  |                    | ComAgrIdMES17    |          | NIF do representante                                 |
|      | Indicador de testes  | F     | n1     | 27               | TR9085             | TesIndMES18      |          | 0/1  |
|      | N.º de referência da mensagem  | O     | an..14 |                  |                    | MesIdeMES19      |          |  |

| CASA | GRUPOS E DADOS   | O/F/C    | TIPO      | Lista de Códigos | Regras e Condições   | TAGS XML            | VALORES | OBSERVAÇÕES |
|------|--|----------|-----------|------------------|----------------------|---------------------|---------|-------------|
|      | Tipo de mensagem   | O        | an..6     | 60               |                      | MesTypMES20         | PT051B  |             |
|      | Referência de acesso comum   | F        | an..35    |                  |                      | ComAccRefMES21      |         |             |
|      | N.º sequencial da mensagem   | F        | n..2      |                  |                      | MesSeqNumMES22      |         |             |
|      | Primeira e última transferência  | F        | a4        | 28               |                      | FirAndLasTraMES23   |         | F/L         |
|      | <b>--- CABEÇALHO – OPERAÇÃO DE TRÂNSITO PT051B</b>                     | <b>O</b> | <b>1X</b> |                  | <b>R135<br/>R143</b> | <b>HEAHEA</b>       |         |             |
| 7    | LRN/NRL - N.º de referência local (PT015B)                             | O        | an..22    |                  |                      | RefNumHEA4          |         |             |
| C    | NRM/MRN - N.º de referência do movimento (PT051B)                      | O        | an18      |                  |                      | DocNumHEA5          |         |             |
| 1    | Tipo de declaração (PT015B)  | O        | an..5     | 31               | R909<br>R911         | TypOfDecHEA24       |         |             |
| 17A  | Paisde destino (código) (PT015B)                                       | C        | a2        | 8                | C140                 | CouOfDesCodHEA30    |         |             |
| 30   | Código de localização aprovada (PT015B)                                | C        | an..17    |                  | C100<br>R041         | AgrLocOfGooCodHEA38 |         |             |
| 30   | Localização aprovada das mercadorias (PT015B)                          | C        | an..35    |                  | C100<br>R041         | AgrLocOfGooHEA39    |         |             |
| 30   | Localização aprovada das mercadorias (LNG - Código de língua) (PT015B) | F        | a2        | 12               | TR0099               | AgrLocOfGooHEA39LNG | PT      |             |
| 30   | Localização autorizada das mercadorias (PT015B)                        | C        | an..17    |                  | C100<br>R041         | AutLocOfGooCodHEA41 |         |             |
| 27   | Local de carga (PT015B)  | C        | an..17    |                  | C191                 | PlaOfLoaCodHEA46    |         |             |
| 15A  | Paisde expedição/exportação (código) (PT015B)                          | C        | a2        | 8                | C135                 | CouOfDisCodHEA55    |         |             |
|      | Sublocal aduaneiro (PT015B)  | C        | an..17    |                  | C100<br>R041         | CusSubPlaHEA66      |         |             |
| 26   | Modo de transporte interior (PT015B)                                   | F        | n..2      |                  |                      | InITraModHEA75      |         |             |
| 25   | Modo de transporte na fronteira (PT015B)                               | F        | n..2      | 18               | C599                 | TraModAtBorHEA76    |         |             |



| CASA | GRUPOS E DADOS  | O/F/C | TIPO    | Lista de Códigos | Regras e Condições   | TAGS XML                 | VALORES | OBSERVAÇÕES |
|------|---|-------|---------|------------------|--|--------------------------|---------|-------------|
| 18   | Identificação à partida (meio de transporte) (PT015B)   | C     | an..27  |                  | <del>C005</del><br><del>R035</del><br>TR0002<br>TR0035<br>TR9090 | IdeOfMeaOfTraAtDHEA78    |         |             |
| 18   | Identificação à partida (meio de transporte) (LNG - Código de língua) (PT015B)                | F     | a2      | 12               | TR0099   | IdeOfMeaOfTraAtDHEA78LNG | PT      |             |
| 18   | Nacionalidade à partida (meio de transporte) (PT015B)   | C     | a2      | 8                | <del>C005</del><br><del>R035</del><br>TR0002<br>TR0035<br>TR9095 | NatOfMeaOfTraAtDHEA80    |         |             |
| 21   | Identificação na passagem da fronteira (meio de transporte) (PT015B)                          | C     | an..27  |                  | C011   | IdeOfMeaOfTraCroHEA85    |         |             |
| 21   | Identificação na passagem da fronteira (meio de transporte) (LNG - Código de língua) (PT015B) | F     | a2      | 12               | TR0099   | IdeOfMeaOfTraCroHEA85LNG | PT      |             |
| 21   | Nacionalidade na passagem da fronteira (meio de transporte) (PT015B)                          | C     | a2      | 8                | C010<br>R036   | NatOfMeaOfTraCroHEA87    |         |             |
| 21   | Tipo de transporte na passagem da fronteira (PT015B)  | F     | n..2    | <del>409</del>   |  | TypOfMeaOfTraCroHEA88    |         |             |
| 19   | Contentor (Indicador) (PT015B)  | O     | n1      | 27               | R230   | ConIndHEA96              |         |             |
|      | Indicador da língua de diálogo à partida (PT015B)   | F     | a2      | 12               | R100   | DiaLanIndAtDepHEA254     | PT      |             |
|      | Código linguístico do documento de acompanhamento NSTI/NCTS (PT015B)                          | O     | a2      | 12               |  | NCTSAccDocHEA601LNG      | PT      |             |
| 5    | N.º total de adições (PT015B)   | O     | n..5    |                  |  | TotNumOfIteHEA305        |         |             |
| 6    | N.º total de volumes (PT015B)   | F     | n..7    |                  | <del>R405</del><br>TR0002  | TotNumOfPacHEA306        |         |             |
| 35   | Massa bruta total (PT015B)  | O     | n..11,3 |                  | <del>TR0024</del>  | TotGroMasHEA307          |         |             |
| 50   | Data da declaração (PT015B)   | O     | n8      |                  |  | DecDatHEA383             |         | YYYYMMDD    |
| 50   | Local da declaração (PT015B)  | O     | an..35  |                  |  | DecPlaHEA394             |         |             |
| 50   | Local da declaração (LNG -Código de língua) (PT015B)  | F     | a2      | 12               | TR0099   | DecPlaHEA394LNG          | PT      |             |

| CASA | GRUPOS E DADOS  | O/F/C    | TIPO      | Lista de Códigos | Regras e Condições                      | TAGS XML           | VALORES | OBSERVAÇÕES |
|------|---|----------|-----------|------------------|---|--------------------|---------|-------------|
|      | Motivo da não autorização (PT051B)                          | F        | an..350   |                  |   | NoRelMotHEA272     |         |             |
|      | Motivo da não Autorização (LNG - Código de língua) (PT051B) | F        | a2        | 12               | TR0099                                  | NoRelMotHEA272LNG  | PT      |             |
|      | Indicador de circunstância específica                       | C        | a1        | 96               | C186<br>R825                            | SpeCirIndHEA1      |         |             |
|      | Despesas de Transporte/Método de Pagamento                  | C        | a1        | 116              | C186                                    | TraChaMetOfPayHEA1 |         |             |
|      | Nº de Referência Comercial                                  | C        | an..70    |                  | C186<br><del>C567</del><br>C547<br>R876 | ComRefNumHEA       |         |             |
|      | Código de Segurança   | F        | n1        | 117              | R229                                    | SecHEA358          |         |             |
|      | Nº Referência do transporte (Conveyance reference Number)   | C        | an..35    |                  | <del>C186</del><br>C531                 | ConRefNumHEA       |         |             |
|      | Local de descarga (Código)                                  | C        | an..35    |                  | C186<br>C589                            | CodPIUnHEA357      |         |             |
|      | Local de descarga (LNG – Código de Língua)                  | C        | a2        | 12               | TR0099                                  | CodPIUnHEA357LNG   | PT      |             |
|      | <b>--- OPERADOR TITULAR REGIME (PT015B)</b>                 | <b>O</b> | <b>1X</b> |                  |   | <b>TRAPRIPC1</b>   |         |             |
| 50   | Nome  | C        | an..35    |                  | C050                                    | NamPC17            |         |             |
| 50   | Rua e número  | C        | an..35    |                  | C050                                    | StrAndNumPC122     |         |             |
| 50   | Código postal   | C        | an..9     |                  | C050                                    | PosCodPC123        |         |             |
| 50   | Cidade (Localidade)   | C        | an..35    |                  | C050                                    | CitPC124           |         |             |
| 50   | País (código)   | C        | a2        | 8                | C050                                    | CouPC125           |         |             |
| 50   | NAD (LNG - Código de língua)                                | F        | a2        | 12               | TR0099                                  | NADLNGPC           | PT      |             |
| 50   | TIN – N.º de identificação do operador                      | C        | an..17    |                  | C111<br>C236                            | TINPC159           |         |             |
| 50   | Nº de identificação do operador TIR                         | C        | an..17    |                  | C904                                    | HITPC126           |         |             |
|      | <b>--- OPERADOR EXPEDIDOR (PT015B)</b>                      | <b>F</b> | <b>1X</b> |                  | <b>R010</b>                             | <b>TRACONCO1</b>   |         |             |

| CASA | GRUPOS E DADOS                            | O/F/C    | TIPO      | Lista de Códigos | Regras e Condições   | TAGS XML            | VALORES | OBSERVAÇÕES |
|------|---|----------|-----------|------------------|----------------------|---------------------|---------|-------------|
| 2    | Nome                                      | O        | an..35    |                  |                      | NamCO17             |         |             |
| 2    | Rua e número                              | O        | an..35    |                  |                      | StrAndNumCO122      |         |             |
| 2    | Código postal                             | O        | an..9     |                  |                      | PosCodCO123         |         |             |
| 2    | Cidade (Localidade)                       | O        | an..35    |                  |                      | CitCO124            |         |             |
| 2    | País (código)                             | O        | a2        | 8                |                      | CouCO125            |         |             |
| 2    | NAD (LNG - Código de língua)              | F        | a2        | 12               | TR0099               | NADLNGCO            | PT      |             |
| 2    | TIN – N.º de identificação do operador    | F        | an..17    |                  |                      | TINCO159            |         |             |
|      | <b>--- OPERADOR EXPEDIDOR - SEGURANÇA</b> | <b>C</b> | <b>1x</b> |                  | <b>C186<br/>C187</b> | <b>TRACORSEC037</b> |         |             |
|      | Nome                                      | C        | an..35    |                  | C501                 | NamTRACORSEC041     |         |             |
|      | Rua e número                              | C        | an..35    |                  | C501                 | StrNumTRACORSEC043  |         |             |
|      | Código postal                             | C        | an..9     |                  | C501                 | PosCodTRACORSEC042  |         |             |
|      | Cidade (Localidade)                       | C        | an..35    |                  | C501                 | CitTRACORSEC038     |         |             |
|      | País (Código)                             | C        | a2        | 8                | C501                 | CouCodTRACORSEC039  |         |             |
|      | NAD (LNG - Código de língua)              | F        | a2        | 12               | TR0099               | TRACORSEC037LNG     |         |             |
|      | TIN – N.º de identificação do operador    | C        | an..17    |                  | C572                 | TINTRACORSEC044     |         |             |
|      | <b>--- OPERADOR DESTINATÁRIO (PT015B)</b> | <b>C</b> | <b>1X</b> |                  | <b>C001<br/>R011</b> | <b>TRACONCE1</b>    |         |             |
| 8    | Nome                                      | O        | an..35    |                  |                      | NamCE17             |         |             |
| 8    | Rua e número                              | O        | an..35    |                  |                      | StrAndNumCE122      |         |             |
| 8    | Código postal                             | O        | an..9     |                  |                      | PosCodCE123         |         |             |
| 8    | Cidade (Localidade)                       | O        | an..35    |                  |                      | CitCE124            |         |             |
| 8    | País (código)                             | O        | a2        | 8                |                      | CouCE125            |         |             |
| 8    | NAD (LNG - Código de língua)              | F        | a2        | 12               | TR0099               | NADLNGCE            | PT      |             |

| CASA | GRUPOS E DADOS                                       | O/F/C    | TIPO      | Lista de Códigos | Regras e Condições   | TAGS XML            | VALORES | OBSERVAÇÕES |
|------|--|----------|-----------|------------------|----------------------|---------------------|---------|-------------|
| 8    | TIN – N.º de identificação do operador               | F        | an..17    |                  |                      | TINCE159            |         |             |
|      | <b>--- OPERADOR DESTINATÁRIO - SEGURANÇA</b>         | <b>C</b> | <b>1x</b> |                  | <b>C186<br/>C188</b> | <b>TRACONSEC029</b> |         |             |
|      | Nome   | C        | an..35    |                  | C501                 | NameTRACONSEC033    |         |             |
|      | Rua e número   | C        | an..35    |                  | C501                 | StrNumTRACONSEC035  |         |             |
|      | Código postal  | C        | an..9     |                  | C501                 | PosCodTRACONSEC034  |         |             |
|      | Cidade (Localidade)                                  | C        | an..35    |                  | C501                 | CitTRACONSEC030     |         |             |
|      | País (Código)  | C        | a2        | 8                | C501                 | CouCodTRACONSEC031  |         |             |
|      | NAD (LNG - Código de língua)                         | F        | a2        | 12               | TR0099               | TRACONSEC029LNG     |         |             |
|      | TIN – N.º de identificação do operador               | C        | an..17    |                  | C596                 | TINTRACONSEC036     |         |             |
|      | <b>--- OPERADOR DESTINATÁRIO AUTORIZADO (PT015B)</b> | <b>F</b> | <b>1x</b> |                  | <b>R015</b>          | <b>TRAAUTCONTRA</b> |         |             |
|      | TIN – N.º de identificação do operador               | O        | an..17    |                  |                      | TINTRA59            |         |             |
|      | <b>--- OPERADOR TRANSPORTADOR</b>                    | <b>C</b> | <b>1x</b> |                  | <b>C186<br/>R181</b> | <b>CARTRA100</b>    |         |             |
|      | Nome   | C        | an..35    |                  | C501                 | NamCARTRA121        |         |             |
|      | Rua e número   | C        | an..35    |                  | C501                 | StrAndNumCARTRA254  |         |             |
|      | Código postal  | C        | an..9     |                  | C501                 | PosCodCARTRA121     |         |             |
|      | Cidade (Localidade)                                  | C        | an..35    |                  | C501                 | CitCARTRA789        |         |             |
|      | País (Código)  | C        | a2        | 8                | C501                 | CouCodCARTRA587     |         |             |
|      | NAD (LNG - Código de língua)                         | F        | a2        | 12               | TR0099               | NADCARTRA121        |         |             |
|      | TIN – N.º de identificação do operador               | F        | an..17    |                  |                      | TINCARTRA254        |         |             |
|      | <b>--- ESTÂNCIA ADUANEIRA DE PARTIDA (PT015B)</b>    | <b>O</b> | <b>1x</b> |                  |                      | <b>CUSOFFDEPEPT</b> |         |             |

| CASA | GRUPOS E DADOS                                      | O/F/C    | TIPO      | Lista de Códigos | Regras e Condições           | TAGS XML            | VALORES | OBSERVAÇÕES  |
|------|---|----------|-----------|------------------|------------------------------|---------------------|---------|--------------|
| C    | N.º de referência                                   | O        | an8       |                  | R901                         | RefNumEPT1          |         |              |
|      | <b>--- ESTÂNCIA ADUANERA DE PASSAGEM (PT015B)</b>   | <b>C</b> | <b>1x</b> |                  | <b>C030<br/>R902</b>         | <b>CUSOFFTRARNS</b> |         |              |
| 51   | N.º de referência                                   | O        | an8       |                  | R906<br>R907<br>R908<br>R910 | RefNumRNS1          |         |              |
| 51   | Hora de chegada                                     | C        | n12       |                  | C598<br>R660                 | ArrTimTRACUS085     |         | YYYYMMDDHHMM |
|      | <b>--- ESTÂNCIA ADUANERA DE DESTINO (PT015B)</b>    | <b>O</b> | <b>1x</b> |                  |                              | <b>CUSOFFDESEST</b> |         |              |
| 53   | N.º de referência                                   | O        | an8       |                  | R901<br>R904<br>R905         | RefNumEST1          |         |              |
|      | <b>--- RESULTADO DO CONTROLO</b>                    | <b>O</b> | <b>1x</b> |                  |                              | <b>CONRESERS</b>    |         |              |
| D    | Data do controlo (PT051B)                           | O        | n8        |                  |                              | ConDatERS14         |         | YYYYMMDD     |
| D    | Código do resultado do controlo                     | O        | an2       | 47               | R903                         | ConResCodERS16      |         |              |
| D    | Data limite   | F        | n8        |                  |                              | DatLimERS69         |         | YYYYMMDD     |
|      | <b>--- RESULTADOS DO CONTROLO (PT051B)</b>          | <b>F</b> | <b>9x</b> |                  | <b>R145</b>                  | <b>RESOFC ON534</b> |         |              |
|      | Descrição   | F        | an..140   |                  | TR0006                       | DesTOC2             |         |              |
|      | Descrição (LNG - Código de língua)                  | F        | a2        | 12               | TR0099                       | DesTOC2LNG          | PT      |              |
|      | Indicador de Controlo                               | O        | an2       | 42               | TR0003                       | ConInd424           |         |              |
|      | <b>--- REPRESENTANTE (PT015B)</b>                   | <b>F</b> | <b>1x</b> |                  |                              | <b>REPREP</b>       |         |              |
| 50   | Nome  | O        | an..35    |                  |                              | NamREP5             |         |              |
| 50   | Qualidade do representante                          | F        | an..35    |                  |                              | RepCapREP18         |         |              |
| 50   | Qualidade do representante (LNG - Código de língua) | F        | a2        | 12               | TR0099                       | RepCapREP18LNG      | PT      |              |
|      | <b>--- SELOS APOSTOS (PT015B)</b>                   | <b>F</b> | <b>1x</b> |                  | <b>R165</b>                  | <b>SEAINFSLI</b>    |         |              |
|      | N.º de selos  | O        | n..4      |                  |                              | SeaNumSLI2          |         |              |

| CASA | GRUPOS E DADOS                                   | O/F/C    | TIPO        | Lista de Códigos | Regras e Condições             | TAGS XML              | VALORES   | OBSERVAÇÕES |
|------|--|----------|-------------|------------------|--------------------------------|-----------------------|-----------|-------------|
|      | <b>----- MARCAS DOS SELOS (PT015B)</b>           | <b>O</b> | <b>99x</b>  |                  |                                | <b>SEAIDSID</b>       |           |             |
|      | Identificação dos selos                          | O        | an..20      |                  |                                | SealdeSID1            |           |             |
|      | Identificação dos selos (LNG - Código de língua) | F        | a2          | 12               | TR0099                         | SealdeSID1LNG         | <b>PT</b> |             |
|      | <b>--- GARANTIA (PT015B)</b>                     | <b>O</b> | <b>9x</b>   |                  |                                | <b>GUAGUA</b>         |           |             |
| 52   | Tipo de garantia                                 | O        | an1         | 51               | C900                           | GuaTypGUA1            |           |             |
|      | <b>----- REFERÊNCIA DA GARANTIA (PT015B)</b>     | <b>C</b> | <b>99x</b>  |                  | <b>C085</b>                    | <b>GUAREFR EF</b>     |           |             |
| 52   | GRN/NRG - N.º de referência da garantia          | C        | an..24      |                  | C125<br>TR0301                 | GuaRefNumGRNREF1      |           |             |
|      | Outra referência da garantia                     | C        | an..35      |                  | C130<br>R900                   | OthGuaRefREF4         |           |             |
| 52   | Código de acesso                                 | C        | an4         |                  | C086                           | AccCodREF6            |           |             |
|      | <b>----- LIMITE DE VALIDADE CE (PT015B)</b>      | <b>F</b> | <b>1x</b>   |                  |                                | <b>VALLIMECVLE</b>    |           |             |
|      | Não válido na CE                                 | O        | n1          | 27               | R230                           | NotValForECVLE1       |           |             |
|      | <b>----- LIMITE DE VALIDADE NÃO CE (PT015B)</b>  | <b>F</b> | <b>99x</b>  |                  |                                | <b>VALLIMNONECLIM</b> |           |             |
|      | Não válido para as outras partes contratantes    | O        | a2          | 71               | R231                           | NotValForOthConPLIM2  |           |             |
|      | <b>--- ITINERÁRIO</b>                            | <b>C</b> | <b>99x</b>  |                  | <b>C186</b><br><b>C587</b>     | <b>ITI</b>            |           |             |
|      | Código do País da rota                           | O        | a2          | 8                |                                | CouOfRouCodITI1       |           |             |
|      | <b>--- ADIÇÃO DE MERCADORIAS (PT015B)</b>        | <b>O</b> | <b>999x</b> |                  |                                | <b>GOOITEGDS</b>      |           |             |
| 32   | N.º de adição                                    | O        | n..5        |                  | R005<br>R007<br>TR4200         | IteNumGDS7            |           |             |
| 33   | Código das mercadorias                           | C        | n..8        |                  | C015<br>R060<br>R470<br>TR0402 | ComCodTarCodGDS10     |           |             |
| Ex-1 | Tipo de declaração                               | C        | an..5       | 31               | C045                           | DecTypGDS15           |           |             |
| 31   | Descrição textual (Designação da mercadoria)     | O        | an..280     |                  |                                | GooDesGDS23           |           |             |

| CASA   | GRUPOS E DADOS   | O/F/C    | TIPO       | Lista de Códigos | Regras e Condições            | TAGS XML            | VALORES | OBSERVAÇÕES |
|--------|--|----------|------------|------------------|-------------------------------|---------------------|---------|-------------|
| 31     | Descrição textual (Designação da mercadoria)<br>(LNG - Código de língua) | F        | a2         | 12               | TR0099                        | GooDesGDS23LNG      | PT      |             |
| 35     | Massa bruta  | F        | n..11,3    |                  | R700                          | GroMasGDS46         |         |             |
| 38     | Massa líquida  | F        | n..11,3    |                  |                               | NetMasGDS48         |         |             |
| Ex-15a | País de expedição/exportação (Código)                                    | C        | a2         | 8                | C135                          | CouOfDisGDS58       |         |             |
| Ex-17a | País de destino (Código)   | C        | a2         | 8                | C140                          | CouOfDesGDS59       |         |             |
|        | Despesas de Transporte/Método de pagamento                               | C        | a1         | 116              | C186<br>C576<br>TR9120        | MetOfPayGDI12       |         |             |
|        | Nº de referência comercial   | C        | an..70     |                  | C186<br>C567<br>C547<br>R876  | ComRefNumGIM1       |         |             |
|        | Código de MercadoriasperigosasUN   | F        | an4        | 101              | C186                          | UNDanGooCodGDI1     |         |             |
|        | <b>----- REFERÊNCIAS ADMINISTRATIVAS ANTERIORES (PT015B)</b>             | <b>C</b> | <b>9x</b>  |                  | <b>C035</b>                   | <b>PREADMREFAR2</b> |         |             |
|        | Tipo de documento anterior   | O        | an..6      |                  | R020<br>TR0100                | PreDocTypAR21       |         |             |
| 40     | Referência do documento anterior   | O        | an..35     |                  |                               | PreDocRefAR26       |         |             |
| 40     | Referência do documento anterior (LNG - Código de língua)                | F        | a2         | 12               | TR0099                        | PreDocRefLNG        | PT      |             |
| 40     | Complemento de informação  | F        | an..26     |                  |                               | ComOfInfAR29        |         |             |
| 40     | Complemento de informação (LNG - Código de língua)                       | F        | a2         | 12               | TR0099                        | ComOfInfAR29LNG     | PT      |             |
|        | <b>----- DOCUMENTOS/CERTIFICADOS APRESENTADOS (PT015B)</b>               | <b>C</b> | <b>99x</b> |                  | <b>C567<br/>C903<br/>R026</b> | <b>PRODOC DC2</b>   |         |             |
| 44     | Tipo de documento  | F        | an..4      | 13               | C901<br>TR0103                | DocTypDC21          |         |             |
| 44     | Referência do documento  | C        | an..35     |                  | C902<br>TR0099                | DocRefDC23          |         |             |

| CASA | GRUPOS E DADOS                                     | O/F/C    | TIPO       | Lista de Códigos | Regras e Condições | TAGS XML            | VALORES | OBSERVAÇÕES |
|------|--|----------|------------|------------------|--------------------|---------------------|---------|-------------|
| 44   | Referência do documento (LNG - Código de língua)   | F        | a2         | 12               | TR0099             | DocRefDCLNG         | PT      |             |
|      | Complemento de informação                          | F        | an..26     |                  |                    | ComOfInfDC25        |         |             |
|      | Complemento de informação (LNG - Código de língua) | F        | a2         | 12               | TR0099             | ComOfInfDC25LNG     | PT      |             |
|      | <b>----- MENÇÕES ESPECIAIS (PT015B)</b>            | <b>F</b> | <b>99x</b> |                  | <b>R027</b>        | <b>SPEMNT2</b>      |         |             |
| 44   | Texto  | F        | an..70     |                  |                    | AddInfMT21          |         |             |
| 44   | Texto (LNG - Código de língua)                     | F        | a2         | 12               | TR0099             | AddInfMT21LNG       | PT      |             |
| 44   | Informações complementares (Código)                | F        | an..5      | 39               | TR0101             | AddInfCodMT23       |         |             |
|      | Exportação da CE                                   | C        | n1         | 27               | C075<br>R075       | ExpFroECMT24        |         |             |
|      | Exportação do país                                 | C        | a2         | 63               | C075<br>R075       | ExpFroCouMT25       |         |             |
|      | <b>--- RESULTADOS DO CONTROLO (ADIÇÃO)</b>         |          |            |                  |                    | <b>RESOFC ONROC</b> |         |             |
|      | Descrição  | F        | an..140    |                  | TR0009             | DesROC2             |         |             |
|      | Descrição (LNG - Código de língua)                 | F        | a2         | 12               | TR0099             | DesROC2LNG          | PT      |             |
|      | Indicador de Controlo                              | O        | a2         | 41               | TR0003             | ConIndROC1          |         |             |
|      | N.º da casa do DocAcc                              | F        | an..35     |                  | TR0010<br>TR0014   | PoiToTheAttROC513   |         |             |
|      | <b>----- OPERADOR EXPEDIDOR (PT015B)</b>           | <b>F</b> | <b>1x</b>  |                  | <b>R010</b>        | <b>TRACONCO2</b>    |         |             |
| Ex-2 | Nome   | O        | an..35     |                  |                    | NamCO27             |         |             |
| Ex-2 | Rua e número                                       | O        | an..35     |                  |                    | StrAndNumCO222      |         |             |
| Ex-2 | Código postal                                      | O        | an..9      |                  |                    | PosCodCO223         |         |             |
| Ex-2 | Cidade (Localidade)                                | O        | an..35     |                  |                    | CitCO224            |         |             |
| Ex-2 | País (Código)                                      | O        | a2         | 8                |                    | CouCO225            |         |             |



| CASA | GRUPOS E DADOS                                 | O/F/C    | TIPO      | Lista de Códigos | Regras e Condições   | TAGS XML                | VALORES | OBSERVAÇÕES |
|------|--|----------|-----------|------------------|----------------------|-------------------------|---------|-------------|
| Ex-2 | NAD (LNG - Código de língua)                   | F        | a2        | 12               | TR0099               | NADLNGGTCO              | PT      |             |
| Ex-2 | TIN – N.º de identificação do operador         | F        | an..17    |                  |                      | TINCO259                |         |             |
|      | <b>----- OPERADOR EXPEDIDOR - SEGURANÇA</b>    | <b>C</b> | <b>1x</b> |                  | <b>C186<br/>C187</b> | <b>TRACORSEC GOO021</b> |         |             |
|      | Nome   | C        | an..35    |                  | C501                 | NamTRACORSECGOO025      |         |             |
|      | Rua e número                                   | C        | an..35    |                  | C501                 | StrNumTRACORSECGOO027   |         |             |
|      | Código postal                                  | C        | an..9     |                  | C501                 | PosCodTRACORSECGOO026   |         |             |
|      | Cidade (Localidade)                            | C        | an..35    |                  | C501                 | CitTRACORSECGOO022      |         |             |
|      | País (Código)                                  | C        | a2        | 8                | C501                 | CouCodTRACORSECGOO023   |         |             |
|      | NAD (LNG - Código de língua)                   | F        | a2        | 12               | TR0099               | TRACORSECGOO021LNG      |         |             |
|      | TIN – N.º de identificação do operador         | C        | an..17    |                  | C572                 | TINTRACORSECGOO028      |         |             |
|      | <b>----- OPERADOR DESTINATÁRIO (PT015B)</b>    | <b>C</b> | <b>1x</b> |                  | <b>C002<br/>R011</b> | <b>TRACONCE2</b>        |         |             |
| Ex-8 | Nome   | O        | an..35    |                  |                      | NamCE27                 |         |             |
| Ex-8 | Rua e número                                   | O        | an..35    |                  |                      | StrAndNumCE222          |         |             |
| Ex-8 | Código postal                                  | O        | an..9     |                  |                      | PosCodCE223             |         |             |
| Ex-8 | Cidade (Localidade)                            | O        | an..35    |                  |                      | CitCE224                |         |             |
| Ex-8 | País (Código)                                  | O        | a2        | 8                |                      | CouCE225                |         |             |
| Ex-8 | NAD (LNG - Código de língua)                   | F        | a2        | 12               | TR0099               | NADLNGGICE              | PT      |             |
| Ex-8 | TIN – N.º de identificação do operador         | F        | an..17    |                  |                      | TINCE259                |         |             |
|      | <b>----- OPERADOR DESTINATÁRIO - SEGURANÇA</b> | <b>C</b> | <b>1x</b> |                  | <b>C186<br/>C188</b> | <b>TRACONSEC GOO013</b> |         |             |
|      | Nome   | C        | an..35    |                  | C501                 | NamTRACONSECGOO017      |         |             |

| CASA | GRUPOS E DADOS  | O/F/C    | TIPO                    | Lista de Códigos | Regras e Condições                          | TAGS XML              | VALORES   | OBSERVAÇÕES |
|------|---|----------|-------------------------|------------------|---|-----------------------|-----------|-------------|
|      | Rua e número  | C        | an..35                  |                  | C501  | StrNumTRACONSECGOO019 |           |             |
|      | Código postal   | C        | an..9                   |                  | C501  | PosCodTRACONSECGOO018 |           |             |
|      | Cidade (Localidade)                                   | C        | an..35                  |                  | C501  | CityTRACONSECGOO014   |           |             |
|      | País (Código)   | C        | a2                      | 8                | C501  | CouCodTRACONSECGOO015 |           |             |
|      | NAD (LNG - Código de língua)                          | F        | a2                      | 12               | TR0099                                      | TRACONSECGOO013LNG    |           |             |
|      | TIN – N.º de identificação do operador                | C        | an..17                  |                  | C596  | TINTRACONSECGOO020    |           |             |
|      | <b>----- CONTENTORES (PT015B)</b>                     | <b>C</b> | <b>99x</b>              |                  | <b>C055</b>                                 | <b>CONNR2</b>         |           |             |
| 31   | N.º do contentor                                      | O        | an..17                  |                  | C060  | ConNumNR21            |           |             |
|      | <b>----- VOLUMES (PT015B)</b>                         | <b>O</b> | <b>99x</b>              |                  | <b>R096</b>                                 | <b>PACGS2</b>         |           |             |
| 31   | Marcas e números de volumes                           | C        | an..42                  |                  | C060  | MarNumOfPacGS21       |           |             |
| 31   | Marcas e números de volumes (LNG - Código de língua)  | F        | a2                      | 12               | TR0099                                      | MarNumOfPacGS21LNG    | <b>PT</b> |             |
| 31   | Natureza dos volumes                                  | O        | <del>an2</del><br>an..3 | 17               |   | KinOfPacGS23          |           |             |
| 31   | Número de volumes                                     | C        | n..5                    |                  | C060<br>R021<br><del>TR0020</del><br>TR0022 | NumOfPacGS24          |           |             |
| 31   | Número de unidades                                    | C        | n..5                    |                  | C060  | NumOfPieGS25          |           |             |
|      | <b>----- CÓDIGOS - MERCADORIAS SENSÍVEIS (PT015B)</b> | <b>F</b> | <b>9x</b>               |                  | <b>R155</b>                                 | <b>SGICODSD2</b>      |           |             |
|      | Código de mercadorias sensíveis                       | F        | n..2                    | 64               | R156  | SenGooCodSD22         |           |             |
|      | Quantidade de mercadorias sensíveis                   | O        | n..11,3                 |                  |   | SenQuaSD23            |           |             |



### 3.1. DTD da Mensagem XML/PT051B

#### <!-- Node: MENSAGEM -->

<!ELEMENT CC051A (SynIdeMES1, SynVerNumMES2, MesSenMES3, SenIdeCodQuaMES4?, MesRecMES6, RecldeCodQuaMES7?, DatOfPreMES9, TimOfPreMES10, IntConRefMES11, RecRefMES12?, RecRefQuaMES13?, AppRefMES14?, PriMES15?, AckReqMES16?, ComAgrIdMES17?, TesIndMES18?, MesIdeMES19, MesTypMES20, ComAccRefMES21?, HEAHEA, TRAPRIPC1, TRACONCO1?, TRACONCE1?, TRAAUTCONTRA?, CUSOFFDEPEPT, CUSOFFTRARN\*, CUSOFFDESEST, CONRESERS, RESOFCON534\*, REPREP?, SEAINFSLI?, GUAGUA+, GOOITEGDS+, ITI\*, CARTRA100?, TRACORSEC037?, TRACONSEC029?)>

#### <!-- Node: CABEÇALHO – OPERAÇÃO DE TRÂNSITO PT015B + PT051B -->

<!ELEMENT HEAHEA (RefNumHEA4, DocNumHEA5, TypOfDecHEA24, CouOfDesCodHEA30?, AgrLocOfGooCodHEA38?, AgrLocOfGooHEA39?, AgrLocOfGooHEA39LNG?, AutLocOfGooCodHEA41?, PlaOfLoaCodHEA46?, CouOfDisCodHEA55?, CusSubPlaHEA66?, InlTraModHEA75?, TraModAtBorHEA76?, IdeOfMeaOfTraAtDHEA78?, IdeOfMeaOfTraAtDHEA78LNG?, NatOfMeaOfTraAtDHEA80?, IdeOfMeaOfTraCroHEA85?, IdeOfMeaOfTraCroHEA85LNG?, NatOfMeaOfTraCroHEA87?, TypOfMeaOfTraCroHEA88?, ConIndHEA96, DiaLanIndAtDepHEA254?, NCTSAccDocHEA601LNG, NumOfLoaLisHEA304?, TotNumOfIteHEA305, TotNumOfPacHEA306?, TotGroMasHEA307, DecDatHEA383, DecPlaHEA394, DecPlaHEA394LNG?, NoRelMotHEA272?, NoRelMotHEA272LNG?, SpeCirIndHEA1?, TraChaMetOfPayHEA1?, ComRefNumHEA?, SecHEA358?, ConRefNumHEA?, CodPIUnHEA357?, CodPIUnHEA357LNG?)>

#### <!-- Node: OPERADOR TITULAR REGIME -->

<!ELEMENT TRAPRIPC1 (NamPC17?, StrAndNumPC122?, PosCodPC123?, CitPC124?, CouPC125?, NADLNGPC?, TINPC159?, HITPC126?)>

#### <!-- Node: OPERADOR EXPEDIDOR -->

<!ELEMENT TRACONCO1 (NamCO17, StrAndNumCO122, PosCodCO123, CitCO124, CouCO125, NADLNGCO?, TINCO159?)>

#### <!-- Node: OPERADOR DESTINATÁRIO -->

<!ELEMENT TRACONCE1 (NamCE17, StrAndNumCE122, PosCodCE123, CitCE124, CouCE125, NADLNGCE?, TINCE159?)>

#### <!-- Node: OPERADOR DESTINATÁRIO AUTORIZADO -->

<!ELEMENT TRAAUTCONTRA (TINTRA59)>

#### <!-- Node: ESTÂNCIA ADUANEIRA DE PARTIDA -->

<!ELEMENT CUSOFFDEPEPT (RefNumEPT1)>

#### <!-- Node: ESTÂNCIA ADUANEIRA DE PASSAGEM -->

<!ELEMENT CUSOFFTRARN\* (RefNumRNS1, ArrTimTRACUS085?)>

#### <!-- Node: ESTÂNCIA ADUANEIRA DE DESTINO -->

<!ELEMENT CUSOFFDESEST (RefNumEST1)>

#### <!-- Node: RESULTADO DO CONTROLO -->

<!ELEMENT CONRESERS (ConDatERS14, ConResCodERS16, DatLimERS69?)>

#### <!-- Node: RESULTADOS DO CONTROLO -->

<!ELEMENT RESOFCON534 (DesTOC2?, DesTOC2LNG?, ConInd424)>

#### <!-- Node: REPRESENTANTE -->

<!ELEMENT REPREP (NamREP5, RepCapREP18?, RepCapREP18LNG?)>

#### <!-- Node: SELOS APOSTOS -->

<!ELEMENT SEAINFSLI (SeaNumSLI2, SEAIDSID+)>

#### <!-- Node: GARANTIA -->

<!ELEMENT GUAGUA (GuaTypGUA1, GUAREFREF\*)>

#### <!-- Node: ADIÇÃO DE MERCADORIAS -->

<!ELEMENT GOOITEGDS (IteNumGDS7, ComCodTarCodGDS10?, DecTypGDS15?, GooDesGDS23, GooDesGDS23LNG?, GroMasGDS46?, NetMasGDS48?, CouOfDisGDS58?, CouOfDesGDS59?, MetOfPayGDI12?, ComRefNumGIM1?, UNDanGooCodGDI1?, PREADMREFAR2\*, PRODOCDC2\*,

SPEMENMT2\*, RESOFCONROC, TRACONCO2?, TRACONCE2?, CONNR2\*, PACGS2+, SGICODSD2\*, TRACORSECGOO021?, TRACORSECGOO013?)>

**<!-- Node: ITINERÁRIO -->**

<!ELEMENT ITI (CouOfRouCodITI1)>

**<!-- Node: OPERADOR TRANSPORTADOR -->**

<!ELEMENT CARTRA100 (NamCARTRA121, StrAndNumCARTRA254, PosCodCARTRA121, CitCARTRA789, CouCodCARTRA587, NADCARTRA121?, TINCARTRA254?)>

**<!-- Node: OPERADOR EXPEDIDOR - SEGURANÇA -->**

<!ELEMENT TRACORSEC037 (NamTRACORSEC041, StrNumTRACORSEC043, PosCodTRACORSEC042, CitTRACORSEC038, CouCodTRACORSEC039, TRACORSEC037LNG?, TINTRACORSEC044?)>

**<!-- Node: OPERADOR DESTINATÁRIO - SEGURANÇA -->**

<!ELEMENT TRACONSEC029 (NameTRACONSEC033, StrNumTRACONSEC035, PosCodTRACONSEC034, CitTRACONSEC030, CouCodTRACONSEC031, TRACONSEC029LNG?, TINTRACONSEC036?)>

**<!-- SubNode: MARCAS DOS SELOS -->**

<!ELEMENT SEAIDSID (SealdeSID1, SealdeSID1LNG?)>

**<!-- SubNode: REFERÊNCIA DA GARANTIA -->**

<!ELEMENT GUAREFREF (GuaRefNumGRNREF1?, OthGuaRefREF4?, AccCodREF6?, VALLIMECVLE?, VALLIMNONECLIM\*)>

**<!-- SubNode: REFERÊNCIAS ADMINISTRATIVAS ANTERIORES -->**

<!ELEMENT PREADMREFAR2 (PreDocTypAR21, PreDocRefAR26, PreDocRefLNG?, ComOfInfAR29?, ComOfInfAR29LNG?)>

**<!-- SubNode: DOCUMENTOS/CERTIFICADOS APRESENTADOS -->**

<!ELEMENT PRODOCD2 (DocTypDC21?, DocRefDC23?, DocRefDCLNG?, ComOfInfDC25?, ComOfInfDC25LNG?)>

**<!-- SubNode: MENSÕES ESPECIAIS -->**

<!ELEMENT SPEMENMT2 (AddInfMT21?, AddInfMT21LNG?, AddInfCodMT23?, ExpFroECMT24?, ExpFroCouMT25?)>

**<!-- SubNode: RESULTADOS DO CONTROLO (ADIÇÃO) -->**

<!ELEMENT RESOFCONROC (DesROC2?, DesROC2LNG?, ConIndROC1, PoiToTheAttROC513?)>

**<!-- SubNode: OPERADOR EXPEDIDOR -->**

<!ELEMENT TRACONCO2 (NamCO27, StrAndNumCO222, PosCodCO223, CitCO224, CouCO225, NADLNGGTCO?, TINCO259?)>

**<!-- SubNode: OPERADOR DESTINATÁRIO -->**

<!ELEMENT TRACONCE2 (NamCE27, StrAndNumCE222, PosCodCE223, CitCE224, CouCE225, NADLNGGICE?, TINCE259?)>

**<!-- SubNode: CONTENTORES -->**

<!ELEMENT CONNR2 (ConNumNR21)>

**<!-- SubNode: VOLUMES -->**

<!ELEMENT PACGS2 (MarNumOfPacGS21?, MarNumOfPacGS21LNG?, KinOfPacGS23, NumOfPacGS24?, NumOfPieGS25?)>

**<!-- SubNode: CÓDIGOS - MERCADORIAS SENSÍVEIS -->**

<!ELEMENT SGICODSD2 (SenGooCodSD22?, SenQuaSD23)>

**<!-- SubNode: OPERADOR EXPEDIDOR - SEGURANÇA -->**

<!ELEMENT TRACORSECGOO021 (NamTRACORSECGOO025, StrNumTRACORSECGOO027, PosCodTRACORSECGOO026, CitTRACORSECGOO022, CouCodTRACORSECGOO023, TRACORSECGOO021LNG?, TINTRACORSECGOO028?)>

**<!-- SubNode: OPERADOR DESTINATÁRIO - SEGURANÇA -->**

<!ELEMENT TRACONSECGOO013 (NamTRACONSECGOO017, StrNumTRACONSECGOO019, PosCodTRACONSECGOO018, CityTRACONSECGOO014, CouCodTRACONSECGOO015, TRACONSECGOO013LNG?, TINTRACONSECGOO020?)>

**<!-- SubNode: LIMITE DE VALIDADE CE -->**

<!ELEMENT VALLIMECVLE (NotValForECVLE1)>  
<!-- SubNode: LIMITE DE VALIDADE NÃO CE -->  
<!ELEMENT VALLIMNONECLIM (NotValForOthConPLIM2)>  
<!-- Node: MENSAGEM - Leaf: Identificador da sintaxe -->  
<!ELEMENT SynIdeMES1 (#PCDATA)>  
<!-- Node: MENSAGEM - Leaf: Número da versão da sintaxe -->  
<!ELEMENT SynVerNumMES2 (#PCDATA)>  
<!-- Node: MENSAGEM - Leaf: Identificação do emissor -->  
<!ELEMENT MesSenMES3 (#PCDATA)>  
<!-- Node: MENSAGEM - Leaf: Qualificador do código da identificação do emissor -->  
<!ELEMENT SenIdeCodQuaMES4 (#PCDATA)>  
<!-- Node: MENSAGEM - Leaf: Identificação do receptor -->  
<!ELEMENT MesRecMES6 (#PCDATA)>  
<!-- Node: MENSAGEM - Leaf: Qualificador do código da identificação do receptor -->  
<!ELEMENT RecIdeCodQuaMES7 (#PCDATA)>  
<!-- Node: MENSAGEM - Leaf: Data de preparação -->  
<!ELEMENT DatOfPreMES9 (#PCDATA)>  
<!-- Node: MENSAGEM - Leaf: Hora de preparação -->  
<!ELEMENT TimOfPreMES10 (#PCDATA)>  
<!-- Node: MENSAGEM - Leaf: Número de referência de controlo de transferência -->  
<!ELEMENT IntConRefMES11 (#PCDATA)>  
<!-- Node: MENSAGEM - Leaf: Referência do receptor/palavra passe -->  
<!ELEMENT RecRefMES12 (#PCDATA)>  
<!-- Node: MENSAGEM - Leaf: Qualificador da referência do receptor/palavra passe -->  
<!ELEMENT RecRefQuaMES13 (#PCDATA)>  
<!-- Node: MENSAGEM - Leaf: Referência da aplicação -->  
<!ELEMENT AppRefMES14 (#PCDATA)>  
<!-- Node: MENSAGEM - Leaf: Prioridade -->  
<!ELEMENT PriMES15 (#PCDATA)>  
<!-- Node: MENSAGEM - Leaf: Pedido de confirmação -->  
<!ELEMENT AckReqMES16 (#PCDATA)>  
<!-- Node: MENSAGEM - Leaf: Identificação fiscal do emissor -->  
<!ELEMENT ComAgrIdMES17 (#PCDATA)>  
<!-- Node: MENSAGEM - Leaf: Indicador de testes -->  
<!ELEMENT TesIndMES18 (#PCDATA)>  
<!-- Node: MENSAGEM - Leaf: Número de referência da mensagem -->  
<!ELEMENT MesIdeMES19 (#PCDATA)>  
<!-- Node: MENSAGEM - Leaf: Tipo de mensagem -->  
<!ELEMENT MesTypMES20 (#PCDATA)>  
<!-- Node: MENSAGEM - Leaf: Referência de acesso comum -->  
<!ELEMENT ComAccRefMES21 (#PCDATA)>  
<!-- Node: CABEÇALHO - Leaf: NRL/LRN – N.º de referência local -->  
<!ELEMENT RefNumHEA4 (#PCDATA)>  
<!-- Node: CABEÇALHO - Leaf: NRM/MRN – N.º de referência do movimento -->  
<!ELEMENT DocNumHEA5 (#PCDATA)>  
<!-- Node: CABEÇALHO - Leaf: Tipo de declaração -->  
<!ELEMENT TypOfDecHEA24 (#PCDATA)>  
<!-- Node: CABEÇALHO - Leaf: País de destino (Código) -->

<!ELEMENT CouOfDesCodHEA30 (#PCDATA)>

<!-- Node: CABEÇALHO - Leaf: Código de localização aprovada -->  
<!ELEMENT AgrLocOfGooCodHEA38 (#PCDATA)>

<!-- Node: CABEÇALHO - Leaf: Localização aprovada das mercadorias -->  
<!ELEMENT AgrLocOfGooHEA39 (#PCDATA)>

<!-- Node: CABEÇALHO - Leaf: Localização aprovada das mercadorias (LNG - Código de língua) -->  
<!ELEMENT AgrLocOfGooHEA39LNG (#PCDATA)>

<!-- Node: CABEÇALHO - Leaf: Localização autorizada das mercadorias -->  
<!ELEMENT AutLocOfGooCodHEA41 (#PCDATA)>

<!-- Node: CABEÇALHO - Leaf: Local de carga -->  
<!ELEMENT PlaOfLoaCodHEA46 (#PCDATA)>

<!-- Node: CABEÇALHO - Leaf: País de expedição/exportação (Código) -->  
<!ELEMENT CouOfDisCodHEA55 (#PCDATA)>

<!-- Node: CABEÇALHO - Leaf: Sublocal aduaneiro -->  
<!ELEMENT CusSubPlaHEA66 (#PCDATA)>

<!-- Node: CABEÇALHO - Leaf: Modo de transporte interior -->  
<!ELEMENT InITraModHEA75 (#PCDATA)>

<!-- Node: CABEÇALHO - Leaf: Modo de transporte na fronteira -->  
<!ELEMENT TraModAtBorHEA76 (#PCDATA)>

<!-- Node: CABEÇALHO - Leaf: Identificação à partida (meio de transporte) -->  
<!ELEMENT IdeOfMeaOfTraAtDHEA78 (#PCDATA)>

<!-- Node: CABEÇALHO - Leaf: Identificação à partida (meio de transporte) (LNG - Código de língua) -->  
<!ELEMENT IdeOfMeaOfTraAtDHEA78LNG (#PCDATA)>

<!-- Node: CABEÇALHO - Leaf: Nacionalidade à partida (meio de transporte) -->  
<!ELEMENT NatOfMeaOfTraAtDHEA80 (#PCDATA)>

<!-- Node: CABEÇALHO - Leaf: Identificação na passagem da fronteira (meio de transporte) -->  
<!ELEMENT IdeOfMeaOfTraCroHEA85 (#PCDATA)>

<!-- Node: CABEÇALHO - Leaf: Identificação na passagem da fronteira (meio de transporte) (LNG - Código de língua) -->  
<!ELEMENT IdeOfMeaOfTraCroHEA85LNG (#PCDATA)>

<!-- Node: CABEÇALHO - Leaf: Nacionalidade na passagem da fronteira (meio de transporte) -->  
<!ELEMENT NatOfMeaOfTraCroHEA87 (#PCDATA)>

<!-- Node: CABEÇALHO - Leaf: Tipo de transporte na passagem da fronteira -->  
<!ELEMENT TypOfMeaOfTraCroHEA88 (#PCDATA)>

<!-- Node: CABEÇALHO - Leaf: Contentor (Indicador) -->  
<!ELEMENT ConIndHEA96 (#PCDATA)>

<!-- Node: CABEÇALHO - Leaf: Indicador da língua de diálogo à partida -->  
<!ELEMENT DiaLanIndAtDepHEA254 (#PCDATA)>

<!-- Node: CABEÇALHO - Leaf: Código linguístico do documento de acompanhamento NCTS/NSTI -->  
<!ELEMENT NCTSAccDocHEA601LNG (#PCDATA)>

<!-- Node: CABEÇALHO - Leaf: N.º de listas de carga -->  
<!ELEMENT NumOfLoaLisHEA304 (#PCDATA)>

<!-- Node: CABEÇALHO - Leaf: N.º total de adições -->  
<!ELEMENT TotNumOfIteHEA305 (#PCDATA)>

<!-- Node: CABEÇALHO - Leaf: N.º total de volumes -->  
<!ELEMENT TotNumOfPacHEA306 (#PCDATA)>

<!-- Node: CABEÇALHO - Leaf: Massa bruta total -->  
<!ELEMENT TotGroMasHEA307 (#PCDATA)>

<!-- Node: CABEÇALHO - Leaf: Data da declaração -->  
<!ELEMENT DecDatHEA383 (#PCDATA)>

<!-- Node: CABEÇALHO - Leaf: Local da declaração -->  
<!ELEMENT DecPlaHEA394 (#PCDATA)>

<!-- Node: CABEÇALHO - Leaf: Local da declaração (LNG - Código de língua) -->  
<!ELEMENT DecPlaHEA394LNG (#PCDATA)>

<!-- Node: CABEÇALHO - Leaf: Motivo da não autorização -->  
<!ELEMENT NoRelMotHEA272 (#PCDATA)>

<!-- Node: CABEÇALHO - Leaf: Motivo da não autorização (LNG - Código de língua) -->  
<!ELEMENT NoRelMotHEA272LNG (#PCDATA)>

<!-- Node: CABEÇALHO - Leaf: Indicador de circunstâncias específicas -->  
<!ELEMENT SpeCirIndHEA1 (#PCDATA)>

<!-- Node: CABEÇALHO - Leaf: Despesas de transporte/Método de Pagamento -->  
<!ELEMENT TraChaMetOfPayHEA1 (#PCDATA)>

<!-- Node: CABEÇALHO - Leaf: Nº referência comercial -->  
<!ELEMENT ComRefNumHEA (#PCDATA)>

<!-- Node: CABEÇALHO - Leaf: Código de Segurança -->  
<!ELEMENT SecHEA358 (#PCDATA)>

<!-- Node: CABEÇALHO - Leaf: Nº referência do transporte -->  
<!ELEMENT ConRefNumHEA (#PCDATA)>

<!-- Node: CABEÇALHO - Leaf: Local de Descarga -->  
<!ELEMENT CodPIUnHEA357 (#PCDATA)>

<!-- Node: CABEÇALHO - Leaf: Local de Descarga (LNG-código de língua) -->  
<!ELEMENT CodPIUnHEA357LNG (#PCDATA)>

<!-- Node: OPERADOR TITULAR REGIME - Leaf: Nome -->  
<!ELEMENT NamPC17 (#PCDATA)>

<!-- Node: OPERADOR TITULAR REGIME - Leaf: Rua e número -->  
<!ELEMENT StrAndNumPC122 (#PCDATA)>

<!-- Node: OPERADOR TITULAR REGIME - Leaf: Código postal -->  
<!ELEMENT PosCodPC123 (#PCDATA)>

<!-- Node: OPERADOR TITULAR REGIME - Leaf: Cidade (Localidade) -->  
<!ELEMENT CitPC124 (#PCDATA)>

<!-- Node: OPERADOR TITULAR REGIME - Leaf: Código de país -->  
<!ELEMENT CouPC125 (#PCDATA)>

<!-- Node: OPERADOR TITULAR REGIME - Leaf: NAD (LNG - Código de língua) -->  
<!ELEMENT NADLNGPC (#PCDATA)>

<!-- Node: OPERADOR TITULAR REGIME - Leaf: TIN – N.º de identificação do Operador -->  
<!ELEMENT TINPC159 (#PCDATA)>

<!-- Node: OPERADOR TITULAR REGIME - Leaf: N.º de identificação do operador TIR -->  
<!ELEMENT HITPC126 (#PCDATA)>

<!-- Node: OPERADOR EXPEDIDOR - Leaf: Nome -->  
<!ELEMENT NamCO17 (#PCDATA)>

<!-- Node: OPERADOR EXPEDIDOR - Leaf: Rua e número -->  
<!ELEMENT StrAndNumCO122 (#PCDATA)>

<!-- Node: OPERADOR EXPEDIDOR - Leaf: Rua e número -->  
<!ELEMENT PosCodCO123 (#PCDATA)>

<!-- Node: OPERADOR EXPEDIDOR - Leaf: Cidade (Localidade) -->  
<!ELEMENT CitCO124 (#PCDATA)>



<!-- Node: **OPERADOR EXPEDIDOR** - Leaf: **Código de país -->  
<!ELEMENT CouCO125 (#PCDATA)>**

<!-- Node: **OPERADOR EXPEDIDOR** - Leaf: **NAD (LNG - Código de língua) -->  
<!ELEMENT NADLNGCO (#PCDATA)>**

<!-- Node: **OPERADOR EXPEDIDOR** - Leaf: **TIN – N.º de identificação do Operador -->  
<!ELEMENT TINCO159 (#PCDATA)>**

<!-- Node: **OPERADOR DESTINATÁRIO** - Leaf: **Nome -->  
<!ELEMENT NamCE17 (#PCDATA)>**

<!-- Node: **OPERADOR DESTINATÁRIO** - Leaf: **Rua e número -->  
<!ELEMENT StrAndNumCE122 (#PCDATA)>**

<!-- Node: **OPERADOR DESTINATÁRIO** - Leaf: **Código postal -->  
<!ELEMENT PosCodCE123 (#PCDATA)>**

<!-- Node: **OPERADOR DESTINATÁRIO** - Leaf: **Cidade (Localidade) -->  
<!ELEMENT CitCE124 (#PCDATA)>**

<!-- Node: **OPERADOR DESTINATÁRIO** - Leaf: **Código de país -->  
<!ELEMENT CouCE125 (#PCDATA)>**

<!-- Node: **OPERADOR DESTINATÁRIO** - Leaf: **NAD (LNG - Código de língua) -->  
<!ELEMENT NADLNGCE (#PCDATA)>**

<!-- Node: **OPERADOR DESTINATÁRIO** - Leaf: **TIN – N.º de identificação do Operador -->  
<!ELEMENT TINCE159 (#PCDATA)>**

<!-- Node: **OPERADOR DESTINATÁRIO AUTORIZADO** - Leaf: **TIN – N.º de identificação do Operador -->  
<!ELEMENT TINTRA59 (#PCDATA)>**

<!-- Node: **ESTÂNCIA ADUANEIRA DE PARTIDA** - Leaf: **N.º de referência -->  
<!ELEMENT RefNumEPT1 (#PCDATA)>**

<!-- Node: **ESTÂNCIA ADUANEIRA DE PASSAGEM** - Leaf: **N.º de referência -->  
<!ELEMENT RefNumRNS1 (#PCDATA)>**

**<!-- Node: ESTÂNCIA ADUANEIRA DE PASSAGEM - Leaf: Hora de chegada -->**  
<!ELEMENT ArrTimTRACUS085 (#PCDATA)>

<!-- Node: **ESTÂNCIA ADUANEIRA DE DESTINO** - Leaf: **N.º de referência -->  
<!ELEMENT RefNumEST1 (#PCDATA)>**

<!-- Node: **RESULTADO DO CONTROLO** - Leaf: **Data de controlo -->  
<!ELEMENT ConDatERS14 (#PCDATA)>**

<!-- Node: **RESULTADO DO CONTROLO** - Leaf: **Código do resultado do controlo -->  
<!ELEMENT ConResCodERS16 (#PCDATA)>**

<!-- Node: **RESULTADO DO CONTROLO** - Leaf: **Data limite -->  
<!ELEMENT DatLimERS69 (#PCDATA)>**

<!-- Node: **RESULTADOS DO CONTROLO** - Leaf: **Descrição -->  
<!ELEMENT DesTOC2 (#PCDATA)>**

<!-- Node: **RESULTADOS DO CONTROLO** - Leaf: **Descrição (LNG - Código de língua) -->  
<!ELEMENT DesTOC2LNG (#PCDATA)>**

<!-- Node: **RESULTADOS DO CONTROLO** - Leaf: **Indicador de controlo -->  
<!ELEMENT ConInd424 (#PCDATA)>**

<!-- Node: **REPRESENTANTE** - Leaf: **Nome -->  
<!ELEMENT NamREP5 (#PCDATA)>**

<!-- Node: **REPRESENTANTE** - Leaf: **Qualidade do representante -->  
<!ELEMENT RepCapREP18 (#PCDATA)>**

<!-- Node: **REPRESENTANTE** - Leaf: **Qualidade do representante (LNG - Código de língua) -->  
<!ELEMENT RepCapREP18LNG (#PCDATA)>**

<!-- Node: **SELOS APOSTOS** - Leaf: **N.º de selos** -->  
<!ELEMENT SeaNumSLI2 (#PCDATA)>

<!-- SubNode: **MARCAS DOS SELOS** - Leaf: **Identificação dos selos** -->  
<!ELEMENT SealdeSID1 (#PCDATA)>

<!-- SubNode: **MARCAS DOS SELOS** - Leaf: **Identificação dos selos (LNG - Código de língua)** -->  
<!ELEMENT SealdeSID1LNG (#PCDATA)>

<!-- Node: **GARANTIA** - Leaf: **Tipo de garantia** -->  
<!ELEMENT GuaTypGUA1 (#PCDATA)>

<!-- SubNode: **REFERÊNCIA DA GARANTIA** - Leaf: **NRG/GRN - N.º de referência da garantia** -->  
<!ELEMENT GuaRefNumGRNREF1 (#PCDATA)>

<!-- SubNode: **REFERÊNCIA DA GARANTIA** - Leaf: **Outras referências da garantia** -->  
<!ELEMENT OthGuaRefREF4 (#PCDATA)>

<!-- SubNode: **REFERÊNCIA DA GARANTIA** - Leaf: **Código de acesso** -->  
<!ELEMENT AccCodREF6 (#PCDATA)>

<!-- SubNode: **LIMITE DE VALIDADE CE** - Leaf: **Não válido na CE** -->  
<!ELEMENT NotValForECVLE1 (#PCDATA)>

<!-- SubNode: **LIMITE DE VALIDADE NÃO CE** - Leaf: **Não válido para as outras partes contratantes** -->  
<!ELEMENT NotValForOthConPLIM2 (#PCDATA)>

<!-- Node: **ADIÇÃO DE MERCADORIAS** - Leaf: **N.º de adição** -->  
<!ELEMENT IteNumGDS7 (#PCDATA)>

<!-- Node: **ADIÇÃO DE MERCADORIAS** - Leaf: **Código das mercadorias** -->  
<!ELEMENT ComCodTarCodGDS10 (#PCDATA)>

<!-- Node: **ADIÇÃO DE MERCADORIAS** - Leaf: **Tipo de declaração** -->  
<!ELEMENT DecTypGDS15 (#PCDATA)>

<!-- Node: **ADIÇÃO DE MERCADORIAS** - Leaf: **Descrição textual (Designação da mercadoria)** -->  
<!ELEMENT GooDesGDS23 (#PCDATA)>

<!-- Node: **ADIÇÃO DE MERCADORIAS** - Leaf: **Descrição textual (Designação da mercadoria) (LNG - Código de língua)** -->  
<!ELEMENT GooDesGDS23LNG (#PCDATA)>

<!-- Node: **ADIÇÃO DE MERCADORIAS** - Leaf: **Massa bruta** -->  
<!ELEMENT GroMasGDS46 (#PCDATA)>

<!-- Node: **ADIÇÃO DE MERCADORIAS** - Leaf: **Massa líquida** -->  
<!ELEMENT NetMasGDS48 (#PCDATA)>

<!-- Node: **ADIÇÃO DE MERCADORIAS** - Leaf: **País de expedição/exportação (Código)** -->  
<!ELEMENT CouOfDisGDS58 (#PCDATA)>

<!-- Node: **ADIÇÃO DE MERCADORIAS** - Leaf: **País de destino (Código)** -->  
<!ELEMENT CouOfDesGDS59 (#PCDATA)>

<!-- Node: **ADIÇÃO DE MERCADORIAS** - Leaf: **Despesas de transporte/Método de pagamento** -->  
<!ELEMENT MetOfPayGDI12 (#PCDATA)>

<!-- Node: **ADIÇÃO DE MERCADORIAS** - Leaf: **Nº referência comercial** -->  
<!ELEMENT ComRefNumGIM1 (#PCDATA)>

<!-- Node: **ADIÇÃO DE MERCADORIAS** - Leaf: **Código de mercadorias perigosas UN** -->  
<!ELEMENT UNDanGooCodGDI1 (#PCDATA)>

<!-- SubNode: **REFERÊNCIAS ADMINISTRATIVAS ANTERIORES** - Leaf: **Tipo de documento anterior** -->  
<!ELEMENT PreDocTypAR21 (#PCDATA)>

<!-- SubNode: **REFERÊNCIAS ADMINISTRATIVAS ANTERIORES** - Leaf: **Referência do documento anterior** -->

<!ELEMENT PreDocRefAR26 (#PCDATA)>  
<!-- SubNode: REFERÊNCIAS ADMINISTRATIVAS ANTERIORES - Leaf: Referência do documento anterior (LNG - Código de língua)-->  
<!ELEMENT PreDocRefLNG (#PCDATA)>  
<!-- SubNode: REFERÊNCIAS ADMINISTRATIVAS ANTERIORES - Leaf: Complemento de Informação-->  
<!ELEMENT ComOfInfAR29 (#PCDATA)>  
<!-- SubNode: REFERÊNCIAS ADMINISTRATIVAS ANTERIORES - Leaf: Complemento de Informação (LNG - Código de língua)-->  
<!ELEMENT ComOfInfAR29LNG (#PCDATA)>  
<!-- SubNode: DOCUMENTOS/CERTIFICADOS APRESENTADOS - Leaf: Tipo de documento-->  
<!ELEMENT DocTypDC21 (#PCDATA)>  
<!-- SubNode: DOCUMENTOS/CERTIFICADOS APRESENTADOS - Leaf: Referência do documento-->  
<!ELEMENT DocRefDC23 (#PCDATA)>  
<!-- SubNode: DOCUMENTOS/CERTIFICADOS APRESENTADOS - Leaf: Referência do documento (LNG - Código de língua)-->  
<!ELEMENT DocRefDCLNG (#PCDATA)>  
<!-- SubNode: DOCUMENTOS/CERTIFICADOS APRESENTADOS - Leaf: Complemento de Informação-->  
<!ELEMENT ComOfInfDC25 (#PCDATA)>  
<!-- SubNode: DOCUMENTOS/CERTIFICADOS APRESENTADOS - Leaf: Complemento de Informação (LNG - Código de língua)-->  
<!ELEMENT ComOfInfDC25LNG (#PCDATA)>  
<!-- SubNode: MENÇÕES ESPECIAIS - Leaf: Texto-->  
<!ELEMENT AddInfMT21 (#PCDATA)>  
<!-- SubNode: MENÇÕES ESPECIAIS - Leaf: Texto (LNG - Código de língua) -->  
<!ELEMENT AddInfMT21LNG (#PCDATA)>  
<!-- SubNode: MENÇÕES ESPECIAIS - Leaf: Informações complementares (Código) -->  
<!ELEMENT AddInfCodMT23 (#PCDATA)>  
<!-- SubNode: MENÇÕES ESPECIAIS - Leaf: Exportação da CE -->  
<!ELEMENT ExpFroECMT24 (#PCDATA)>  
<!-- SubNode: MENÇÕES ESPECIAIS - Leaf: Exportação do país -->  
<!ELEMENT ExpFroCouMT25 (#PCDATA)>  
<!-- SubNode: RESULTADOS DO CONTROLO (ADIÇÃO) - Leaf: Descrição -->  
<!ELEMENT DesROC2 (#PCDATA)>  
<!-- SubNode: RESULTADOS DO CONTROLO (ADIÇÃO) - Leaf: Descrição (LNG - Código de língua)-->  
<!ELEMENT DesROC2LNG (#PCDATA)>  
<!-- SubNode: RESULTADOS DO CONTROLO (ADIÇÃO) - Leaf: Indicador de controlo -->  
<!ELEMENT ConIndROC1 (#PCDATA)>  
<!-- SubNode: RESULTADOS DO CONTROLO (ADIÇÃO) - Leaf: Relação com o atributo -->  
<!ELEMENT PoiToTheAttROC513 (#PCDATA)>  
<!-- SubNode: OPERADOR EXPEDIDOR - Leaf: Nome -->  
<!ELEMENT NamCO27 (#PCDATA)>  
  
<!-- SubNode: OPERADOR EXPEDIDOR - Leaf: Rua e número -->  
<!ELEMENT StrAndNumCO222 (#PCDATA)>  
<!-- SubNode: OPERADOR EXPEDIDOR - Leaf: Código postal -->  
<!ELEMENT PosCodCO223 (#PCDATA)>  
<!-- SubNode: OPERADOR EXPEDIDOR - Leaf: Cidade (Localidade) -->  
<!ELEMENT CitCO224 (#PCDATA)>

<!-- SubNode: OPERADOR EXPEDIDOR - Leaf: Código de país -->  
<!ELEMENT CouCO225 (#PCDATA)>

<!-- SubNode: OPERADOR EXPEDIDOR - Leaf: NAD (LNG - Código de língua) -->  
<!ELEMENT NADLNGGTCO (#PCDATA)>

<!-- SubNode: OPERADOR EXPEDIDOR - Leaf: TIN – N.º de identificação do Operador -->  
<!ELEMENT TINCO259 (#PCDATA)>

<!-- SubNode: OPERADOR DESTINATÁRIO - Leaf: Nome -->  
<!ELEMENT NamCE27 (#PCDATA)>

<!-- SubNode: OPERADOR DESTINATÁRIO - Leaf: Rua e número -->  
<!ELEMENT StrAndNumCE222 (#PCDATA)>

<!-- SubNode: OPERADOR DESTINATÁRIO - Leaf: Código postal -->  
<!ELEMENT PosCodCE223 (#PCDATA)>

<!-- SubNode: OPERADOR DESTINATÁRIO - Leaf: Cidade (Localidade) -->  
<!ELEMENT CitCE224 (#PCDATA)>

<!-- SubNode: OPERADOR DESTINATÁRIO - Leaf: Código de país -->  
<!ELEMENT CouCE225 (#PCDATA)>

<!-- SubNode: OPERADOR DESTINATÁRIO - Leaf: NAD (LNG - Código de língua) -->  
<!ELEMENT NADLNGGICE (#PCDATA)>

<!-- SubNode: OPERADOR DESTINATÁRIO - Leaf: TIN – N.º de identificação do Operador -->  
<!ELEMENT TINCE259 (#PCDATA)>

<!-- SubNode: CONTENTORES - Leaf: N.º do contentor -->  
<!ELEMENT ConNumNR21 (#PCDATA)>

<!-- SubNode: VOLUMES - Leaf: Marcas e números de volumes -->  
<!ELEMENT MarNumOfPacGS21 (#PCDATA)>

<!-- SubNode: VOLUMES - Leaf: Marcas e números de volumes (LNG - Código de língua)-->  
<!ELEMENT MarNumOfPacGS21LNG (#PCDATA)>

<!-- SubNode: VOLUMES - Leaf: Natureza dos volumes -->  
<!ELEMENT KinOfPacGS23 (#PCDATA)>

<!-- SubNode: VOLUMES - Leaf: Número de volumes -->  
<!ELEMENT NumOfPacGS24 (#PCDATA)>

<!-- SubNode: VOLUMES - Leaf: Número de unidades -->  
<!ELEMENT NumOfPieGS25 (#PCDATA)>

<!-- SubNode: CÓDIGOS DE MERCADORIAS SENSÍVEIS - Leaf: Código de mercadorias sensíveis -->  
<!ELEMENT SenGooCodSD22 (#PCDATA)>

<!-- SubNode: CÓDIGOS DE MERCADORIAS SENSÍVEIS - Leaf: Quantidade de mercadorias sensíveis-->  
<!ELEMENT SenQuaSD23 (#PCDATA)>

<!-- SubNode: OPERADOR EXPEDIDOR - SEGURANÇA - Leaf: Nome-->  
<!ELEMENT NamTRACORSECGOO025 (#PCDATA)>

<!-- SubNode: OPERADOR EXPEDIDOR - SEGURANÇA - Leaf: Rua e Número-->  
<!ELEMENT StrNumTRACORSECGOO027 (#PCDATA)>

<!-- SubNode: OPERADOR EXPEDIDOR - SEGURANÇA - Leaf: Código postal-->  
<!ELEMENT PosCodTRACORSECGOO026 (#PCDATA)>

<!-- SubNode: OPERADOR EXPEDIDOR - SEGURANÇA - Leaf: Cidade (Localidade) -->  
<!ELEMENT CitTRACORSECGOO022 (#PCDATA)>

<!-- SubNode: OPERADOR EXPEDIDOR - SEGURANÇA - Leaf: Código de país -->  
<!ELEMENT CouCodTRACORSECGOO023 (#PCDATA)>

<!-- SubNode: OPERADOR EXPEDIDOR - SEGURANÇA - Leaf: NAD (código de língua) -->  
<!ELEMENT TRACORSECGOO021LNG (#PCDATA)>

<!-- SubNode: OPERADOR EXPEDIDOR -SEGURANÇA - Leaf: TIN - N.º de identificação do operador -->  
<!ELEMENT TINTRACORSECGOO028 (#PCDATA)>

<!-- SubNode: OPERADOR DESTINATÁRIO - SEGURANÇA - Leaf: Nome-->  
<!ELEMENT NamTRACONSECGOO017 (#PCDATA)>

<!-- SubNode: OPERADOR DESTINATÁRIO - SEGURANÇA - Leaf: Rua e Número-->  
<!ELEMENT StrNumTRACONSECGOO019 (#PCDATA)>

<!-- SubNode: OPERADOR DESTINATÁRIO - SEGURANÇA - Leaf: Código postal-->  
<!ELEMENT PosCodTRACONSECGOO018 (#PCDATA)>

<!-- SubNode: OPERADOR DESTINATÁRIO -SEGURANÇA - Leaf: Cidade (Localidade) -->  
<!ELEMENT CityTRACONSECGOO014 (#PCDATA)>

<!-- SubNode: OPERADOR DESTINATÁRIO -SEGURANÇA - Leaf: Código de país -->  
<!ELEMENT CouCodTRACONSECGOO015 (#PCDATA)>

<!-- SubNode: OPERADOR DESTINATÁRIO -SEGURANÇA - Leaf: NAD (código de língua) -->  
<!ELEMENT TRACONSECGOO013LNG (#PCDATA)>

<!-- SubNode: OPERADOR DESTINATÁRIO -SEGURANÇA - Leaf: TIN - N.º de identificação do operador -->  
<!ELEMENT TINTRACONSECGOO020 (#PCDATA)>

<!-- Node: ITINERÁRIO - Leaf: Código do País da Rota -->  
<!ELEMENT CouOfRouCodITI1 (#PCDATA)>

<!-- Node: OPERADOR TRANSPORTADOR - Leaf: Nome-->  
<!ELEMENT NamCARTRA121 (#PCDATA)>

<!-- Node: OPERADOR TRANSPORTADOR - Leaf: Rua e Número-->  
<!ELEMENT StrAndNumCARTRA254 (#PCDATA)>

<!-- Node: OPERADOR TRANSPORTADOR - Leaf: Código postal-->  
<!ELEMENT PosCodCARTRA121 (#PCDATA)>

<!-- Node: OPERADOR TRANSPORTADOR - Leaf: Cidade (Localidade) -->  
<!ELEMENT CitCARTRA789 (#PCDATA)>

<!-- Node: OPERADOR TRANSPORTADOR - Leaf: Código de país -->  
<!ELEMENT CouCodCARTRA587 (#PCDATA)>

<!-- Node: OPERADOR TRANSPORTADOR - Leaf: NAD (código de língua) -->  
<!ELEMENT NADCARTRA121 (#PCDATA)>

<!-- Node: OPERADOR TRANSPORTADOR - Leaf: TIN - N.º de identificação do operador -->  
<!ELEMENT TINCARTRA254 (#PCDATA)>

<!-- Node: OPERADOR EXPEDIDOR - SEGURANÇA - Leaf: Nome-->  
<!ELEMENT NamTRACORSEC041 (#PCDATA)>

<!-- Node: OPERADOR EXPEDIDOR - SEGURANÇA - Leaf: Rua e Número-->  
<!ELEMENT StrNumTRACORSEC043 (#PCDATA)>

<!-- Node: OPERADOR EXPEDIDOR - SEGURANÇA - Leaf: Código postal-->  
<!ELEMENT PosCodTRACORSEC042 (#PCDATA)>

<!-- Node: OPERADOR EXPEDIDOR - SEGURANÇA - Leaf: Cidade (Localidade) -->  
<!ELEMENT CitTRACORSEC038 (#PCDATA)>

<!-- Node: OPERADOR EXPEDIDOR - SEGURANÇA - Leaf: Código de País -->  
<!ELEMENT CouCodTRACORSEC039 (#PCDATA)>

<!-- Node: OPERADOR EXPEDIDOR - SEGURANÇA - Leaf: NAD (código de língua) -->  
<!ELEMENT TRACORSEC037LNG (#PCDATA)>

<!-- Node: OPERADOR EXPEDIDOR - SEGURANÇA - Leaf: TIN - N.º de identificação do operador -->  
<!ELEMENT TINTRACORSEC044 (#PCDATA)>

<!-- Node: OPERADOR DESTINATÁRIO - SEGURANÇA - Leaf: Nome-->  
<!ELEMENT NameTRACONSEC033 (#PCDATA)>

**<!-- Node: OPERADOR DESTINATÁRIO - SEGURANÇA - Leaf: Rua e Número -->**  
<!ELEMENT StrNumTRACONSEC035 (#PCDATA)>

**<!-- Node: OPERADOR DESTINATÁRIO - SEGURANÇA - Leaf: Código postal -->**  
<!ELEMENT PosCodTRACONSEC034 (#PCDATA)>

**<!-- Node: OPERADOR DESTINATÁRIO - SEGURANÇA - Leaf: Cidade (Localidade) -->**  
<!ELEMENT CitTRACONSEC030 (#PCDATA)>

**<!-- Node: OPERADOR DESTINATÁRIO - SEGURANÇA - Leaf: Código de País -->**  
<!ELEMENT CouCodTRACONSEC031 (#PCDATA)>

**<!-- Node: OPERADOR DESTINATÁRIO - SEGURANÇA - Leaf: NAD (código de língua)-->**  
<!ELEMENT TRACONSEC029LNG (#PCDATA)>

**<!-- Node: OPERADOR DESTINATÁRIO - SEGURANÇA - Leaf: TIN – Nº de identificação do operador -->**  
<!ELEMENT TINTRACONSEC036 (#PCDATA)>