

Cooperação DGAIEC – IGAOT em matéria de resíduos



Dia Mundial das Alfândegas 2009

26 Janeiro 2009

Mário Grácio

IGAOT

Inspeção-Geral do Ambiente e do Ordenamento do Território

Decreto-Lei n.º 276-B/2007, de 31 de Julho – Actual Lei-orgânica
Portarias n.ºs 827-B e 827-C/2007, de 31 de Julho

PRINCIPAIS ATRIBUIÇÕES

- ❑ **serviço central de inspeção, auditoria e fiscalização** que tem por missão o permanente acompanhamento e avaliação do cumprimento da legalidade nas áreas do ambiente, ordenamento do território e conservação da natureza por parte de entidades públicas e privadas
- ❑ **funções de controlo técnico, administrativo e financeiro sobre os serviços e entidades** pertencentes ou sujeitas à tutela do MAOTDR, incluindo empresas públicas

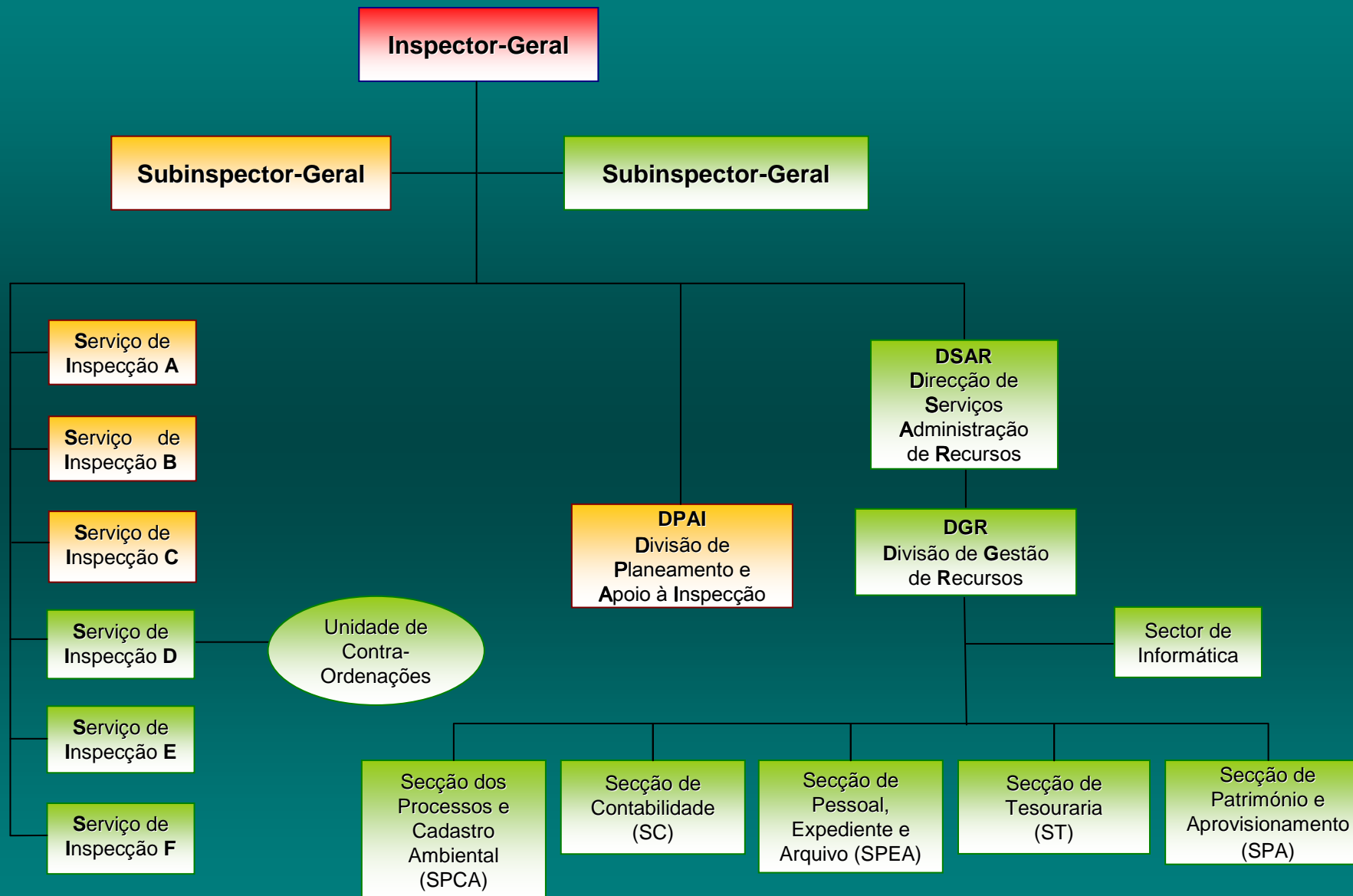

Controlo transfronteiriço de resíduos

Rede Ibérica de enforcement

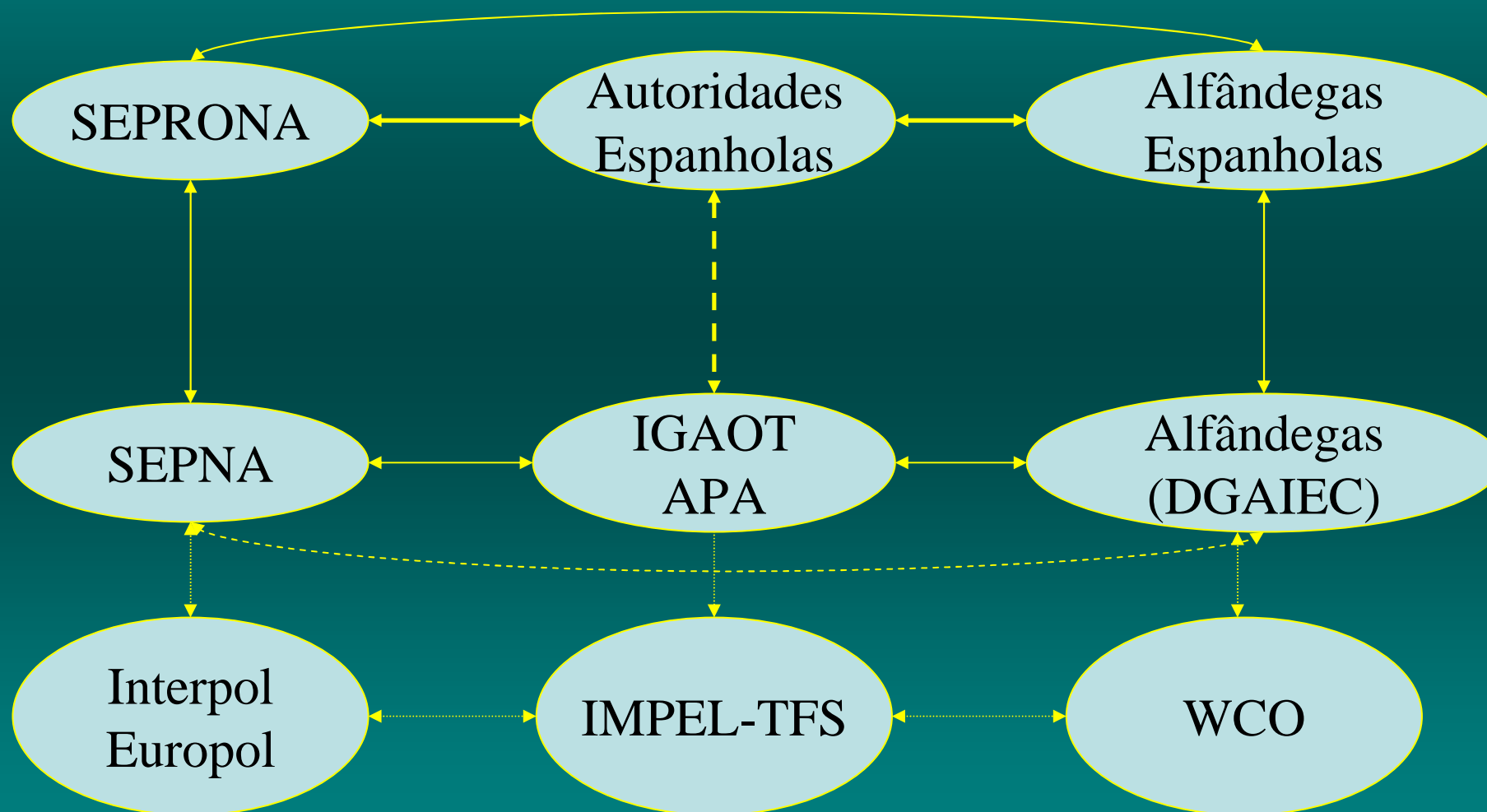

Locais preferenciais de inspecção



Transferências de resíduos

(REGULAMENTO (CE) nº 1013/2006)

ÂMBITO

É aplicável a transferências de resíduos:

- a) **Entre Estados-Membros**, no interior da Comunidade ou com trânsito por países terceiros;
- b) **Importados de países terceiros** para a Comunidade;
- c) **Exportados** da Comunidade **para países terceiros**;
- d) **Em trânsito na Comunidade**, em proveniência de países terceiros ou a eles destinados.

Principais transferências de resíduos

Saídas

- ❑ VFV compactados – Espanha
- ❑ Baterias de Chumbo – Espanha
- ❑ Óleos lubrificantes usados – Espanha
- ❑ Lamas com substâncias perigosas - Espanha
- ❑ **Resíduos Eléctricos e Electrónicos – África, Ásia... (via Europa ?)**
- ❑ Plástico – Espanha, França, Alemanha, Hong Kong, China
- ❑ Borracha – Alemanha, China
- ❑ Papel – Espanha
- ❑ Metais ferrosos / não ferrosos – Espanha
- ❑ Óleos alimentares usados – Espanha

Entradas

- ❑ VFV – França, ...
- ❑ Metais ferrosos – América, Europa, África
- ❑ Metais não ferrosos – África
- ❑ **Baterias - África**
- ❑ Lamas de explorações de pedreiras – Espanha

Ambiente Baterias usadas e motores contaminados circulavam ilegalmente

Inspeção nas fronteiras detecta infracções graves no comércio de resíduos

Reforço do controlo por autoridades policiais, ambientais e aduaneiras revela que regulamento sobre movimento transfronteiriço de resíduos está longe de ser cumprido

Jornal Público – 27/07/2008

Importação de resíduos metálicos? - Baterias (scanner)

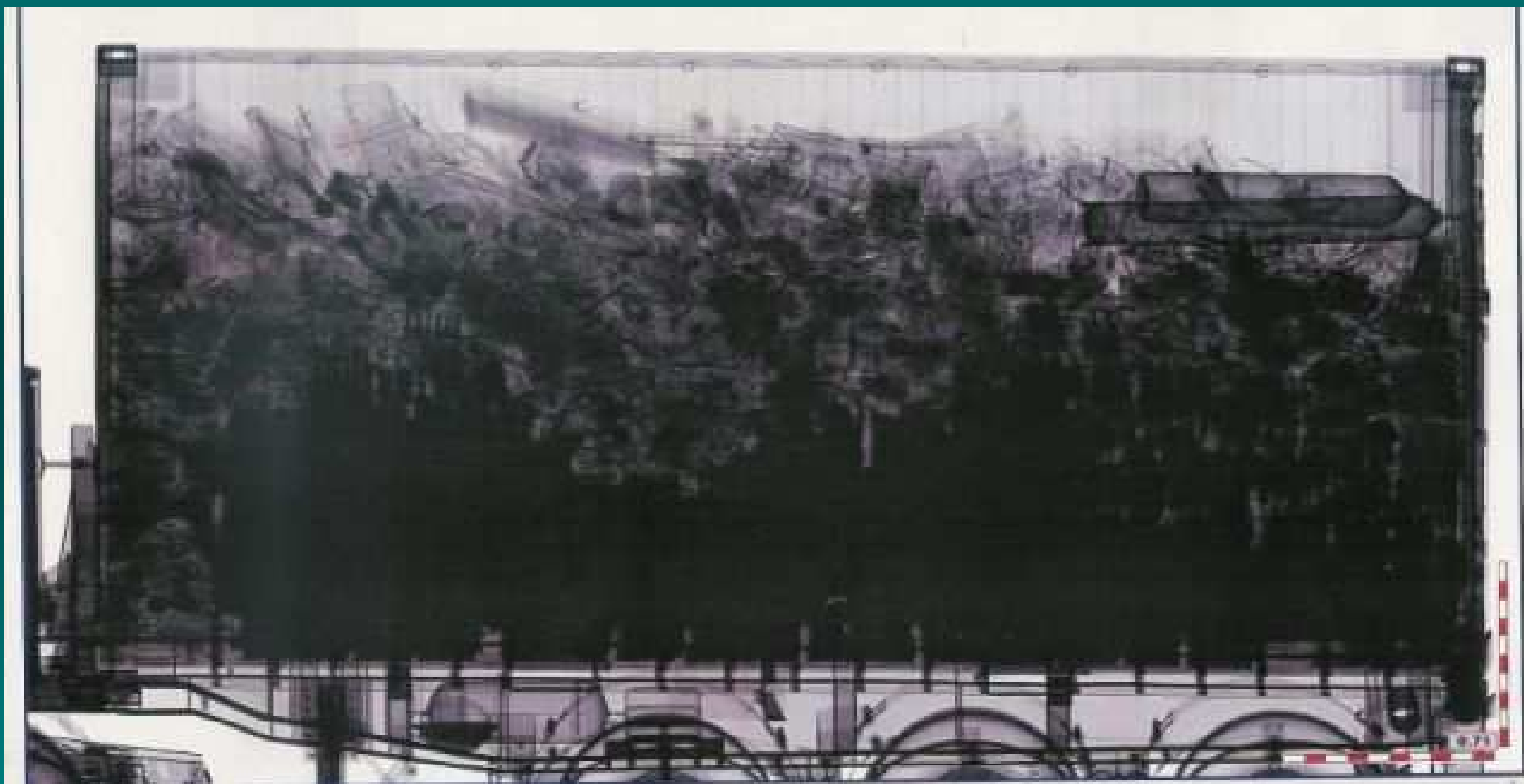

Importação de baterias - em contentor



Importação de resíduos metálicos ?!







Importação de resíduos metálicos ?!

















Exportação de plásticos



Transferência de resíduos hospitalares – via marítima



Exportações de veículos









Certificação de veículos



Exportações de EEE / REEE





NOC
JOA Traveler

41680

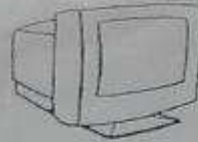

Model : 91ePLUS
Serial number : F15E3AC059309
Mfd #: 20 12 03
PMA Number :

- | | |
|---|--|
| <input type="checkbox"/> 100 No Power | <input type="checkbox"/> 126 CRT Missing pixel |
| <input type="checkbox"/> 101 Flick of LED | <input type="checkbox"/> 127 CRT Purity |
| <input type="checkbox"/> 102 No Raster | <input type="checkbox"/> 128 CRT Scratch |
| <input type="checkbox"/> 103 No Video | <input type="checkbox"/> 129 CRT Spot |
| <input type="checkbox"/> 104 Missing Color | <input type="checkbox"/> 130 CRT Short |
| <input type="checkbox"/> 105 H-Sync Problem | <input type="checkbox"/> 131 CRT Yoke open/short |
| <input type="checkbox"/> 106 Bad Horiz. Hold | <input type="checkbox"/> 132 Tilted Display |
| <input type="checkbox"/> 107 H-Shift | <input type="checkbox"/> 133 Delayed Failure |
| <input type="checkbox"/> 108 Wrong H-Size | <input type="checkbox"/> 134 High Pitch Sound |
| <input type="checkbox"/> 109 One Vertical Line | <input checked="" type="checkbox"/> 135 Resolution problem |
| <input type="checkbox"/> 110 V-Sync Problem | <input type="checkbox"/> 136 Distorted Video |
| <input type="checkbox"/> 111 Bad Vert. Hold | <input type="checkbox"/> 137 Intermittent Video |
| <input type="checkbox"/> 112 V-Shift | <input type="checkbox"/> 138 Jittering Video |
| <input type="checkbox"/> 113 Wrong V-Size | <input type="checkbox"/> 139 Noise in Video |
| <input type="checkbox"/> 114 One Horiz. Line | <input type="checkbox"/> 140 Shaking Video |
| <input type="checkbox"/> 115 Pincushion Circuitry | <input type="checkbox"/> 141 Wavy Video |
| <input type="checkbox"/> 116 Brightness Circuitry | <input type="checkbox"/> 142 White Balance |
| <input type="checkbox"/> 117 Contrast Circuitry | <input type="checkbox"/> 143 Noise from Unit |
| <input type="checkbox"/> 118 Processor Circuitry | <input type="checkbox"/> 144 Smell / Smoke |
| <input type="checkbox"/> 119 Memory Failure | <input type="checkbox"/> 145 Cosmetics |
| <input type="checkbox"/> 120 DDC Failure | <input type="checkbox"/> 146 Broken Control |
| <input type="checkbox"/> 121 Degaussing Failure | <input type="checkbox"/> 147 NTF (No Trouble Found) |
| <input type="checkbox"/> 122 Bad Focus | <input type="checkbox"/> 148 Modification |
| <input type="checkbox"/> 123 CRT Broken | <input type="checkbox"/> 149 Other (Must specify) |
| <input type="checkbox"/> 124 CRT Color blemish | <input type="checkbox"/> 150 Not defined yet |
| <input type="checkbox"/> 125 CRT Misconvergence | |



AMBIENTE. RECICLAGEM DE COMPUTADORES E TELEMÓVEIS

A capital do lixo electrónico

Chama-se Guiyu e fica no Sul da China. Recebe a maioria das máquinas usadas do Ocidente. Resultado: o solo e o ar estão poluídos com metais pesados – e a esperança de vida é de 50 anos

200 MIL
Número de habitantes da cidade de Guiyu que dependem da reciclagem de lixo electrónico para sobreviver

50 MILHÕES
Toneladas de equipamento electrónico que se transformam em lixo por ano

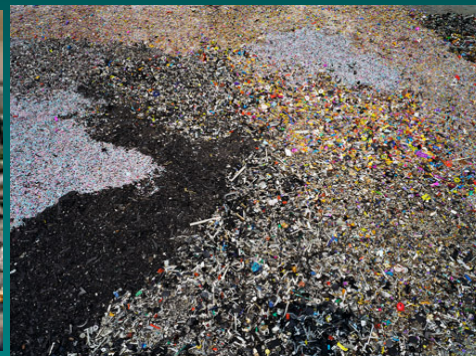







ILEGALIDADES MAIS COMUNS

- ❑ Falsas declarações
- ❑ Ausência de aprovação pelas entidades competentes
- ❑ Inexistência de
 - garantias financeiras
 - contrato entre origem e destino
 - documentação adequada de transporte
 - garantia de gestão adequada
 - comunicação à APA

UE – 15% são transportes de resíduos

Mais de 10% são ilegais

(estimativas IMPEL)

Insuficiência de soluções

Dumping ambiental / Distorção concorrencial
práticas ilegais e ambientalmente condenáveis

CRIME ORGANIZADO

GARANTIR UMA GESTÃO ADEQUADA DOS RESÍDUOS

DL 45/2008, 11 Março
 Lei 50/2006, 29 Agosto

Classificação das Contra-Ordenações

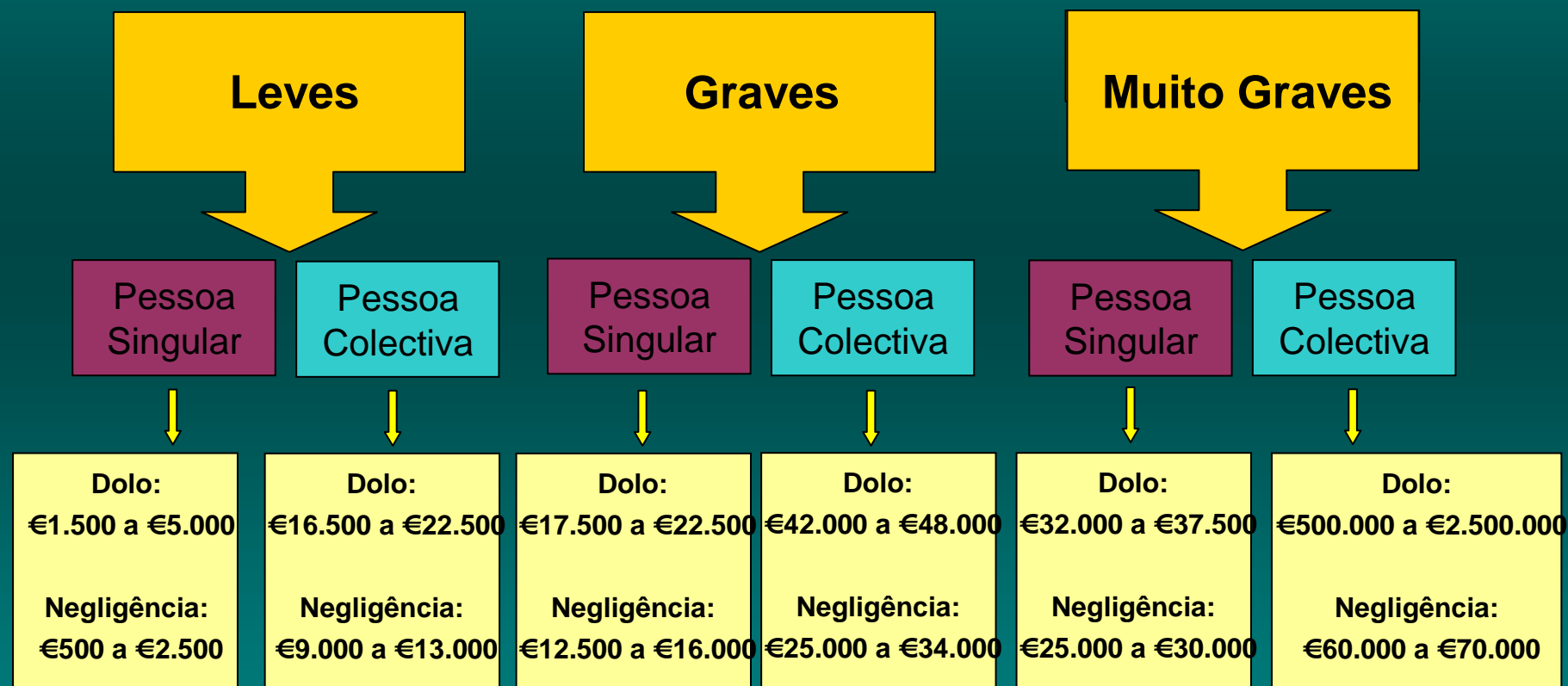

PROJECTOS PARA 2009

□ Projectos IMPEL/TFS

□ Projecto WCO

□ Reforço da cooperação

Transferências resíduos

Fraude fiscal

Workshop

16 Nov 2007



Contactos

**Inspeção-Geral do Ambiente e
do Ordenamento do Território**

Rua de O Século, 63

1249-033 Lisboa

Tel: 21 3215500

Fax: 21 3432777

e-mail: mgracio@igaot.pt

Muito Obrigado!