

AUTOR: DGITA	DATA: 2003-02-17	VERSÃO: 1.0
<i>NCTS/NSTI</i> <i>Novo Sistema do Trânsito Informatizado</i> ❖ <i>STADA – Trânsito</i> ❖ <i>Guia de implementação</i> <i>das mensagens EDI</i>		
<i>CUSDEC/PT043A</i> ❖ AUTORIZAÇÃO DE DESCARGA ❖		
<i>UN/EDIFACT</i> <i>W3C/XML</i>		

HISTÓRICO DO GUIA

Versão	Rev.	Aprovação	Descrição	Acção (*)	Páginas
1	0	2003-02-17	Versão inicial	I	Todas

(*) **Acção: I – Inserção**
A – Alteração

ÍNDICE

1. ESTRUTURA GERAL DA MENSAGEM PT043A –AUTORIZAÇÃO DE DESCARGA.....	4
2. ESTRUTURA DETALHADA DA MENSAGEM CUSDEC/PT043A (UN/EDIFACT).....	5
2.1. DIAGRAMA DE ÁRVORE	13
2.2. SEGMENTOS UTILIZADOS	22
2.2.1. UNH[1] – Início da mensagem.....	24
2.2.2. BGM[2] – Tipo de declaração e NRM/MRN - N.º de referência do movimento.....	25
2.2.3. LOC[4] – Identificação de lugar/local	26
2.2.3.1. LOC[4] – Identificação do país de destino.....	26
2.2.3.2. LOC[4] – Identificação do país de expedição/exportação.....	28
2.2.3.3. LOC[4] – Identificação da Estância Aduaneira de partida.....	29
2.2.3.4. LOC[4] – Identificação da Estância Aduaneira de apresentação	30
2.2.4. DTM[5] – Data de aceitação.....	31
2.2.5. GIS[6] – Indicadores gerais	32
2.2.5.1. GIS[6] – Contendor (Indicador).....	32
2.2.5.2. GIS[6] – Continuação da descarga (Indicador).....	32
2.2.6. MEA[8] – Massa bruta total.....	34
2.2.7. SEL[10] – Marcas dos selos	35
2.2.8. Grupo 4 – Meio de transporte à partida.....	36
2.2.8.1. G04: TDT[17] – Identificação e nacionalidade à partida (Meio de transporte).....	36
2.2.8.2. G04: TPL[18] – Identificação à partida (Meio de transporte) (LNG-Código de língua).....	37
2.2.8.3. Grupo 6 – Operadores	38
2.2.8.3.1. G06: NAD[22] – Operador responsável principal	38
2.2.8.3.2. G06: NAD[22] – Operador expedidor.....	40
2.2.8.3.3. G06: NAD[22] – Operador destinatário	41
2.2.8.3.4. G06: NAD[22] – Operador no destino	42
2.2.8.4. UNS[32] – Separador entre secção de cabeçalho e secção de detalhe	43
2.2.8.5. Grupo 30 + Grupo 31 + Grupo 37 + Grupo 38 + Grupo 44 – Adição de mercadorias.....	44
2.2.8.5.1. G30: CST[92] – Dados da adição.....	44
2.2.8.5.2. G30: FTX[93] – Descrição textual (Designação da mercadoria).....	45
2.2.8.5.3. G30: LOC[94] – Códigos de país	46
2.2.8.5.3.1. G30: LOC[94] – País de expedição/exportação (Código).....	46
2.2.8.5.3.2. G30: LOC[94] – País de destino (Código).....	47
2.2.8.5.4. G30: MEA[96] – Medidas.....	48
2.2.8.5.4.1. G30: MEA[96] – Massa bruta	48
2.2.8.5.4.2. G30: MEA[96] – Massa Líquida.....	49
2.2.8.5.5. G30: NAD[97] – Operadores	50
2.2.8.5.5.1. G30: NAD[97] – Operador expedidor.....	50
2.2.8.5.5.2. G30: NAD[97] – Operador destinatário	51
2.2.8.5.6. G31 + G32 – Volumes.....	52
2.2.8.5.6.1. G31: PAC[99] – Natureza de volumes	52
2.2.8.5.6.2. G32: PCI[100] – Marcas e números dos volumes	53
2.2.8.5.7. G35: RFF[105] – Contentores	54
2.2.8.5.8. G37: DOC[111] – Documentos/certificados apresentados.....	55
2.2.8.5.9. G38 – Menções especiais	56
2.2.8.5.9.1. G38: TOD[115] – Exportação da CE/país.....	56
2.2.8.5.9.2. G38: FTX[117] – Informações complementares (Código).....	57
2.2.8.5.10. G44: GIR[131] – Códigos - Mercadorias sensíveis	58
2.2.8.6. UNS[144] – Separador entre secção de detalhe e secção de resumo.....	59
2.2.8.7. CNT[145] – Contadores de controlo	60
2.2.8.7.1. CNT[145] - Número total de adições.....	60
2.2.8.7.2. CNT[145] - Número de listas de carga.....	60
2.2.8.7.3. CNT[145] - Número total de volumes.....	61
2.2.8.7.4. CNT[145] - Número de selos	61
2.2.8.8. UNT[151] – Fim da mensagem.....	61
3. ESTRUTURA DETALHADA DA MENSAGEM XML/PT043A.....	63
3.1. DTD DA MENSAGEM PT043A.....	70

1. ESTRUTURA GERAL DA MENSAGEM **PT043A** –AUTORIZAÇÃO DE DESCARGA

CASA	NOME DOS BLOCOS	OCORRÊNCIAS	O/C/F	REGRAS E CONDIÇÕES
	<u>MENSAGEM PT043A</u>	1x	O	R195
	--- <u>CABEÇALHO – OPERAÇÃO DE TRÂNSITO PT043A</u>	1x	O	
50	--- <u>OPERADOR RESPONSÁVEL PRINCIPAL</u>	1x	C	
2	--- <u>OPERADOR EXPEDIDOR</u>	1x	F	R010
8	--- <u>OPERADOR DESTINATÁRIO</u>	1x	C	C001 e R011
	--- <u>OPERADOR ECONÓMICO NO DESTINO (DESTINATÁRIO AUTORIZADO)</u>	1x	O	
C	--- <u>ESTÂNCIA ADUANEIRA DE PARTIDA</u>	1x	C	
	--- <u>ESTÂNCIA ADUANEIRA DE APRESENTAÇÃO</u>	1x	C	
	--- <u>INDICADOR DE CONTROLO</u>	1x	F	
D	--- <u>SELOS APOSTOS</u>	1x	F	
D	----- <u>MARCAS DOS SELOS</u>	99x	O	
	--- <u>ADIÇÃO DE MERCADORIAS</u>	999x	C	R095
44	----- <u>DOCUMENTOS/CERTIFICADOS APRESENTADOS</u>	99x	F	
44	----- <u>MENÇÕES ESPECIAIS</u>	99x	F	
EX-2	----- <u>OPERADOR EXPEDIDOR</u>	1x	F	R010
EX-8	----- <u>OPERADOR DESTINATÁRIO</u>	1x	C	C002 e R011
31	----- <u>CONTENTORES</u>	99x	C	C055
31	----- <u>VOLUMES</u>	99x	C	R095
31	----- <u>CÓDIGOS - MERCADORIAS SENSÍVEIS</u>	9x	F	

2. ESTRUTURA DETALHADA DA MENSAGEM **CUSDEC/PT043A** (UN/EDIFACT)

CASA	GRUPOS E DADOS	O/F/C	TIPO	Lista de Códigos	Regras e Condições	MAPEAMENTO EDIFACT
	MENSAGEM PT043A					
	Identificador de sintaxe	O	a4	21		UNB[0].S001.0001 = UNOC
	Número da versão da sintaxe	O	n1	22		UNB[0].S001.0002 = 3
	Identificação do emissor	O	an..35			UNB[0].S002.0004
	Qualificador do código da identificação do emissor	F	an..4			UNB[0].S002.0007
	Identificação do receptor	O	an..35			UNB[0].S003.0010
	Qualificador do código da identificação do receptor	F	an..4			UNB[0].S003.0007
	Data de preparação	O	n6			UNB[0].S004.0017 = YYMMDD
	Hora de preparação	O	n4			UNB[0].S004.0019 = HHMM
	N.º de referência de controlo da transferência (ICR - <i>Interchange control reference</i>)	O	an..14			UNB[0].0020 UNZ[152].0020
	Referência do receptor/palavra passe	F	an..14			UNB[0].S005.0022
	Qualificador da referência do receptor/palavra passe	F	an2			UNB[0].S005.0025
	Referência da aplicação	O	an..14			UNB[0].0026 = NSTI EDI
	Prioridade	F	a1			UNB[0].0029
	Pedido de confirmação	F	n1	27		UNB[0].0031 = 0/1
	Identificação fiscal do emissor	F	an..35			UNB[0].0032
	Indicador de testes	F	n1	27		UNB[0].0035 = 0/1
	N.º de referência da mensagem	O	an..14			UNH[1](S009.0065= CUSDEC)(S009.0052= D)(S009.0054= 96B)(S009.0051= UN),0062 UNT[151].0062



CASA	GRUPOS E DADOS	O/F/C	TIPO	Lista de Códigos	Regras e Condições	MAPEAMENTO EDIFACT
	Tipo de mensagem	O	an..6	60		UNH[1](S009.0065= CUSDEC)(S009.0052= D)(S009.0054= 96B)(S009.0051= UN).S009.0057 = PT043A
	Referência de acesso comum	F	an..35			UNH[1](S009.0065= CUSDEC)(S009.0052= D)(S009.0054= 96B)(S009.0051= UN).0068
	N.º sequencial da mensagem	F	n..2			UNH[1](S009.0065= CUSDEC)(S009.0052= D)(S009.0054= 96B)(S009.0051= UN).S010.0070
	Primeira e última transferência	F	a1	28		UNH[1](S009.0065= CUSDEC)(S009.0052= D)(S009.0054= 96B)(S009.0051= UN).S010.0073 = F/L
	--- CABEÇALHO – OPERAÇÃO DE TRÂNSITO PT043A	O	1x			
A	NRM/MRN - N.º de referência do movimento	O	an18			BGM[2].C106.1004
1	Tipo de declaração	C	an..5	31		BGM[2].C002.1000
17A	Pais de destino (código)	C	a2	8	C140	LOC[4](3227= 36).C517.3225
15A	Pais de expedição/exportação (código)	C	a2	8	C135	LOC[4](3227= 35).C517.3225
18	Identificação à partida (meio de transporte)	C	an..27		C005 R035	TDT[17](8051= 12).C222.8212
18	Identificação à partida (meio de transporte) (LNG - Código de língua)	F	a2	12	TR0099	TDT(8051= 12).TPL[18].C222.8453
18	Nacionalidade à partida (meio de transporte)	C	a2	8	C006 R035	TDT[17](8051= 12).C222.8453
19	Contentor (Indicador)	C	n1	27	R230	GIS[6](C529.1131= 109).C529.7365
A	Data de aceitação	C	n8			DTM[5](C507.2005= 148).C507.2380
4	N.º de listas de carga	F	n..5		R095	CNT[145](C270.6069= 13).C270.6066
5	N.º total de adições	C	n..5			CNT[145](C270.6069= 5).C270.6066
6	N.º total de volumes	C	n..7		C095	CNT[145](C270.6069= 11).C270.6066
35	Massa bruta total	C	n..11,3		TR0021	MEA[8](6311= WT)(C502.6313= AAD)(C174.6411= KGM).C174.6314



CASA	GRUPOS E DADOS	O/F/C	TIPO	Lista de Códigos	Regras e Condições	MAPEAMENTO EDIFACT
	--- OPERADOR RESPONSÁVEL PRINCIPAL	C	1x			
50	Nome	O	an..35			NAD[22](3035= AF).C080.3036#1
50	Rua e número	O	an..35			NAD[22](3035= AF).C059.3042#1
50	Código postal	O	an..9			NAD[22](3035= AF).3251
50	Cidade (Localidade)	O	an..35			NAD[22](3035= AF).3164
50	País (código)	O	a2	8		NAD[22](3035= AF).3207
50	NAD (LNG - Código de língua)	F	a2	12	TR0099	NAD[22](3035= AF).3229
50	TIN – Nº de identificação do operador	F	an..17			NAD[22](3035= AF).C082.3039
	--- OPERADOR EXPEDIDOR	F	1x			
2	Nome	O	an..35			NAD[22](3035= CZ).C080.3036#1
2	Rua e número	O	an..35			NAD[22](3035= CZ).C059.3042#1
2	Código postal	O	an..9			NAD[22](3035= CZ).3251
2	Cidade (Localidade)	O	an..35			NAD[22](3035= CZ).3164
2	País (código)	O	a2	8		NAD[22](3035= CZ).3207
2	NAD (LNG - Código de língua)	F	a2	12	TR0099	NAD[22](3035= CZ).3229
2	TIN – Nº de identificação do operador	F	an..17			NAD[22](3035= CZ).C082.3039
	--- OPERADOR DESTINATÁRIO	C	1x			
8	Nome	O	an..35			NAD[22](3035= CN).C080.3036#1
8	Rua e número	O	an..35			NAD[22](3035= CN).C059.3042#1
8	Código postal	O	an..9			NAD[22](3035= CN).3251
8	Cidade (Localidade)	O	an..35			NAD[22](3035= CN).3164
8	País (código)	O	a2	8		NAD[22](3035= CN).3207



CASA	GRUPOS E DADOS	O/F/C	TIPO	Lista de Códigos	Regras e Condições	MAPEAMENTO EDIFACT
8	NAD (LNG - Código de língua)	F	a2	12	TR0099	NAD[22](3035=CN).3229
8	TIN – N° de identificação do operador	F	an..17			NAD[22](3035=CN).C082.3039
	--- OPERADOR ECONONÓMICO NO DESTINO (DESTINATÁRIO AUTORIZADO)	O	1x			
	Nome	C	an..35		C160	NAD[22](3035=CPD).C080.3036#1
	Rua e número	C	an..35		C160	NAD[22](3035=CPD).C059.3042#1
	Código postal	C	an..9		C160	NAD[22](3035=CPD).3251
	Cidade (Localidade)	C	an..35		C160	NAD[22](3035=CPD).3164
	País (código)	C	a2	8	C160	NAD[22](3035=CPD).3207
	NAD (LNG - Código de língua)	F	a2	12	TR0099	NAD[22](3035=CPD).3229
	TIN – N° de identificação do operador	F	an..17			NAD[22](3035=CPD).C082.3039
	--- ESTÂNCIA ADUANEIRA DE PARTIDA	C	1x			
C	N.º de referência	O	an8			LOC[4](3227=118).C517.3225
	--- ESTÂNCIA ADUANEIRA DE APRESENTAÇÃO	C	1x			
	N.º de referência	O	an8			LOC[4](3227=22).C517.3225
	--- INDICADOR DE CONTROLO	F	1x			
	Continuação da descarga (Indicador)	O	n1	27	R510	GIS[6](C529.1131=63).C529.7365
	--- SELOS APOSTOS	F	1x			
D	N.º de selos	O	n..4			CNT[145](C270.6069=16).C270.6066
	----- MARCAS DOS SELOS	O	99x			
D	Identificação dos selos	O	an..20			SEL[10](9308=0).C215.9302
D	Identificação dos selos (LNG - Código de língua)	F	a2	12	TR0099	SEL[10](9308=0).4517
	--- ADIÇÃO DE MERCADORIAS	C	999x			
32	N.º da adição	O	n..5		R005 R007	CST[92].1496



CASA	GRUPOS E DADOS	O/F/C	TIPO	Lista de Códigos	Regras e Condições	MAPEAMENTO EDIFACT
33	Código das mercadorias	C	an..8		C015 R060 TR0102	CST[92].C246#1.7361
Ex-1	Tipo de declaração	C	an..5	31	C045	CST[92].C246#5.7361
31	Descrição textual (Designação da mercadoria)	O	an..140			CST.FTX[93](4451=AAA).C108.4440#1
31	Descrição textual (Designação da mercadoria) (LNG - Código de língua)	F	a2	12	TR0099	CST.FTX[93](4451=AAA).3453
35	Massa bruta	F	n..11,3			CST.MEA[96](6311=WT)(C502.6313=AAB)(C174.6411=KGM).C174.6314
38	Massa líquida	F	n..11,3			CST.MEA[96](6311=WT)(C502.6313=AAA)(C174.6411=KGM).C174.6314
Ex-15a	País de expedição/exportação (Código)	C	a2	8	C135	CST.LOC[94](3227=35).C517.3225
Ex-17a	País de destino (Código)	C	a2	8	C140	CST.LOC[94](3227=36).C517.3225
	----- DOCUMENTOS/CERTIFICADOS APRESENTADOS	F	99x			
44	Tipo de documento	F	an..3	13		CST.DOC[111](C002.1001=916).C002.1000
44	Referência do documento	F	an..20			CST.DOC[111](C002.1001=916).C503.1004
44	Referência do documento (LNG - código da língua)	F	a2	12	TR0099	CST.DOC[111](C002.1001=916).C503.3453
44	Complemento da informação	F	an..26			CST.DOC[111](C002.1001=916).C503.1366
44	Complemento da informação (LNG - código de língua)	F	a2	12	TR0099	CST.DOC[111](C002.1001=916).C503.1373
	----- MENÇÕES ESPECIAIS	F	99x			
44	Informações complementares (Código)	F	an..3		TR0101	CST.TOD(4055=2).FTX[117](4451=ACB).C107.4441
44	Exportação da CE	C	n1	27	C075 R075	CST.TOD[115](4055=2).C100.4053
44	Exportação do país	C	a2	63	C075 R075	CST.TOD[115](4055=2).C100.1131
	----- OPERADOR EXPEDIDOR	F	1x			



CASA	GRUPOS E DADOS	O/F/C	TIPO	Lista de Códigos	Regras e Condições	MAPEAMENTO EDIFACT
Ex-2	Nome	O	an..35			CST.NAD[97](3035= CZ).C080.3036#1
Ex-2	Rua e número	O	an..35			CST.NAD[97](3035= CZ).C059.3042#1
Ex-2	Código postal	O	an..9			CST.NAD[97](3035= CZ).3251
Ex-2	Cidade (Localidade)	O	an..35			CST.NAD[97](3035= CZ).3164
Ex-2	País (Código)	O	a2	8		CST.NAD[97](3035= CZ).3207
Ex-2	NAD (LNG - Código de língua)	F	a2	12	TR0099	CST.NAD[97](3035= CZ).3229
Ex-2	TIN – N.º de identificação do operador	F	an..17			CST.NAD[97](3035= CZ).C082.3039
	----- OPERADOR DESTINATÁRIO	C	1x			
Ex-8	Nome	O	an..35			CST.NAD[97](3035= CN).C080.3036#1
Ex-8	Rua e número	O	an..35			CST.NAD[97](3035= CN).C059.3042#1
Ex-8	Código postal	O	an..9			CST.NAD[97](3035= CN).3251
Ex-8	Cidade (Localidade)	O	an..35			CST.NAD[97](3035= CN).3164
Ex-8	País (Código)	O	a2	8		CST.NAD[97](3035= CN).3207
Ex-8	NAD (LNG - Código de língua)	F	a2	12	TR0099	CST.NAD[97](3035= CN).3229
Ex-8	TIN – N.º de identificação do operador	F	an..17			CST.NAD[97](3035= CN).C082.3039
	----- CONTENTORES	C	99x			
31	N.º dos contentores	O	an..11			CST.RFF[105](C506.1153= AAQ).C506.1154
	----- VOLUMES	C	99x			
31	Marcas e números de volumes	C	an..42		C060	CST.PAC(7224= 6).PCI[100](4233= 28).C210.7102#1
31	Marcas e números de volumes (LNG - Código de língua)	F	a2	12	TR0099	CST.PAC(7224= 6).PCI[100](4233= 28).8275
31	Natureza dos volumes	O	a2	17		CST.PAC[99](7224= 6).C402.7077

CASA	GRUPOS E DADOS	O/F/C	TIPO	Lista de Códigos	Regras e Condições	MAPEAMENTO EDIFACT
31	Número de volumes	C	n..5		C060 TR0020	CST.PAC[99](7224=6).C402.7064#1
31	Número de unidades	C	n..5		C060	CST.PAC[99](7224=6).C402.7064#2
	-----CÓDIGOS - MERCADORIAS SENSÍVEIS	F	9x			
31	Código de mercadorias sensíveis	F	an2	64		CST.GIR[131](7297=3).C206#2.7402
31	Quantidade de mercadorias sensíveis	O	n..11,3			CST.GIR[131](7297=3).C206#1.7402

Legenda:**a) CASA:**

- ❖ Número da casa do DAU.

b) GRUPOS E DADOS:

- ❖ Nome do dados ou grupo de dados.

c) O/C/F:

- ❖ Descrição do estado dos dados:
 - **O** – Obrigatório;
 - **C** – Condicionado;
 - **F** – Facultativo.

d) TIPO:

- ❖ Descreve o tipo e comprimento dos dados:
 - **an** → alfanumérico;
 - **n** → numérico;
 - **an..11** → alfanumérico até 11 caracteres;
 - **an1** → alfanumérico com apenas 1 caracter;
 - **n..11,3** → numérico até 11 dígitos, dos quais 3 são decimais (o ponto decimal, embora explícito, não é contabilizado).

e) LISTA DE CÓDIGOS:

- ❖ Lista de códigos permitidos nas mensagens. Consultar as Listas de Códigos (Vertentes Funcional e Técnica).

f) REGRAS E CONDIÇÕES:

- ❖ Número da regra ou condição que os dados devem respeitar. Consultar o Guia de Implementação das Mensagens EDI - Definições Gerais.

g) MAPEAMENTO EDIFACT:

- ❖ Exemplo: **FTX[11](4451=ABL).C108.4440#2**
 - **11** → Indica a posição na mensagem EDIFACT;
 - **C108** → Elemento composto;
 - **4440** → Elemento;
 - **ABL** → Qualificador do elemento 4451;
 - **#2** → Segundo elemento de dados.



2.1.DIAGRAMA DE ÁRVORE

MENSAGEM CUSDEC/PT043A



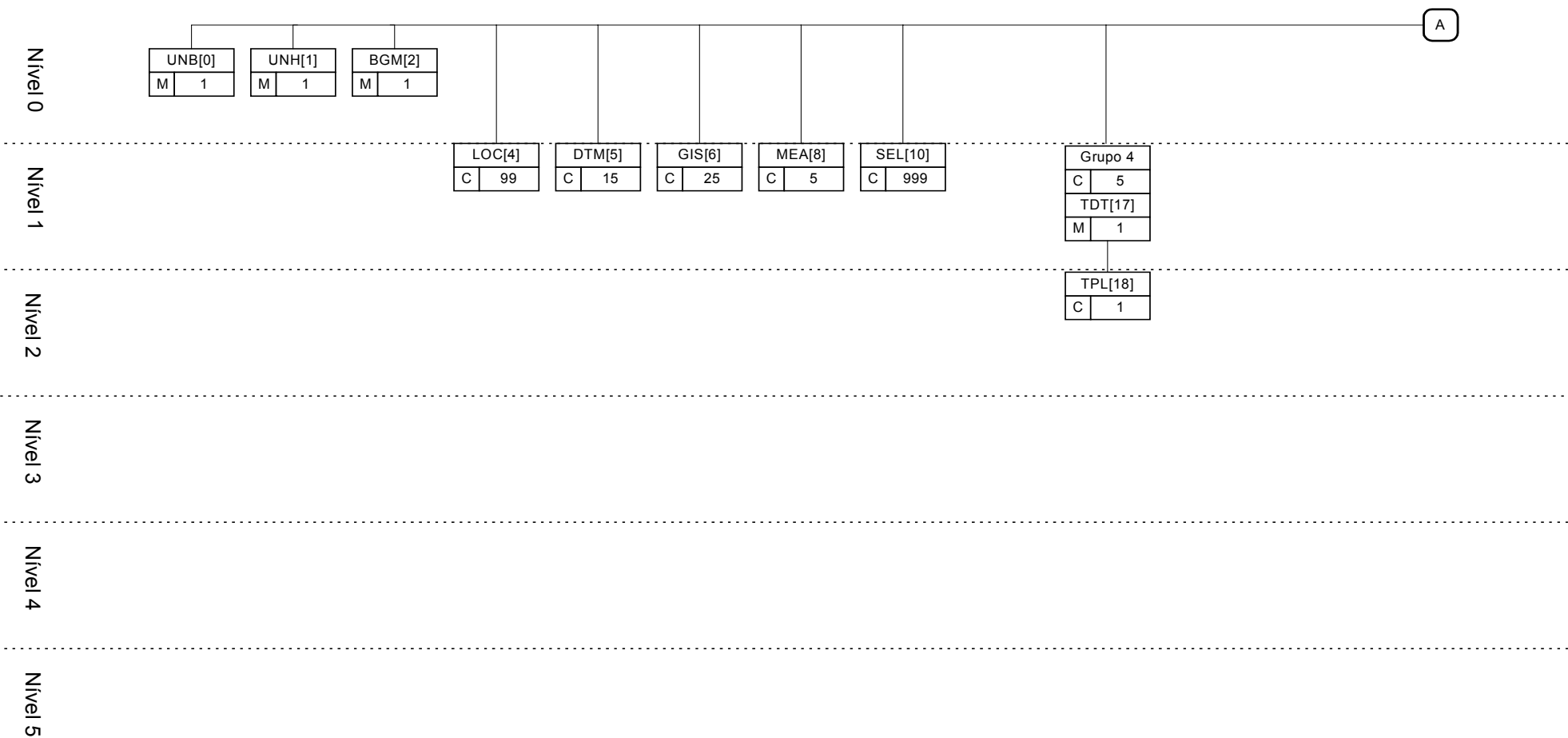





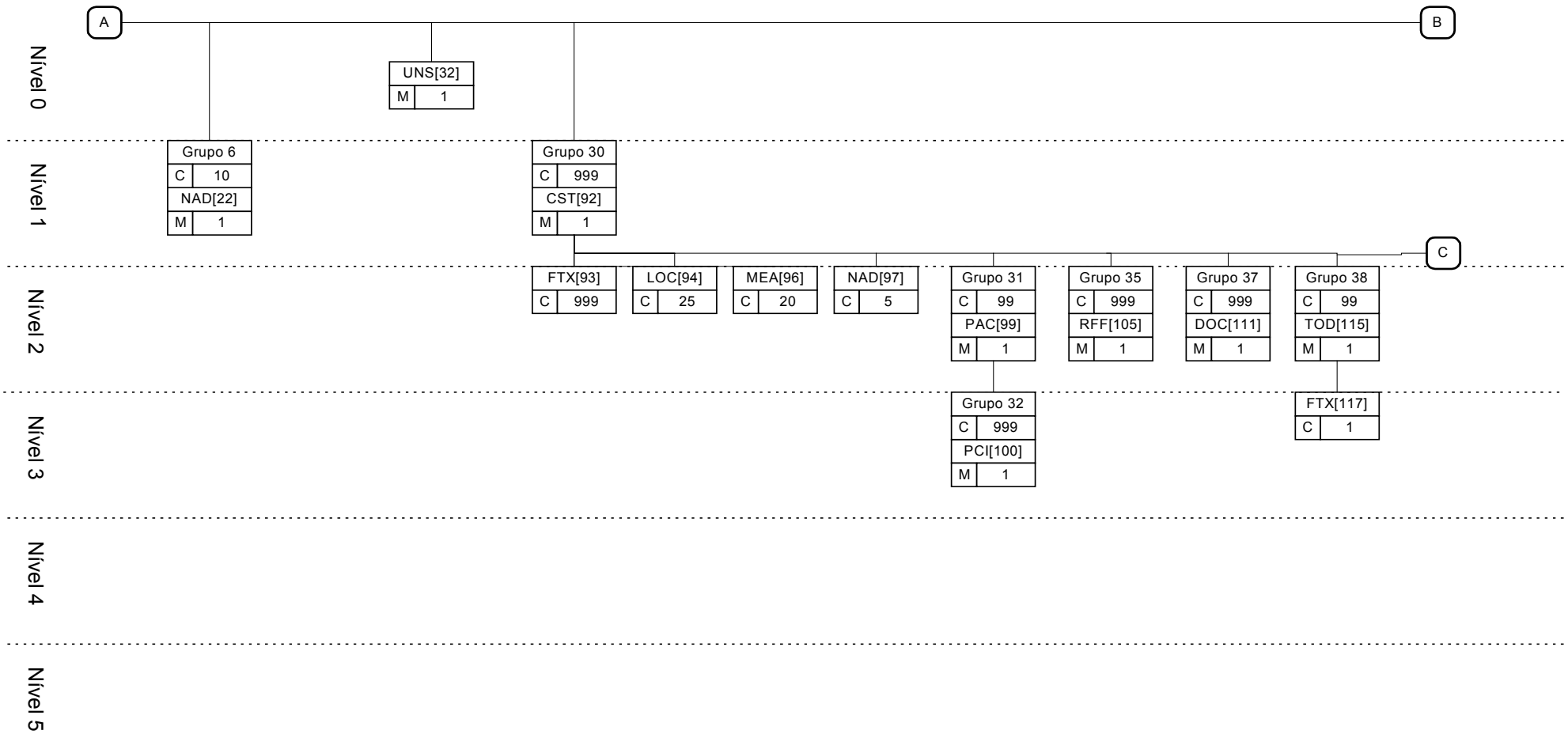





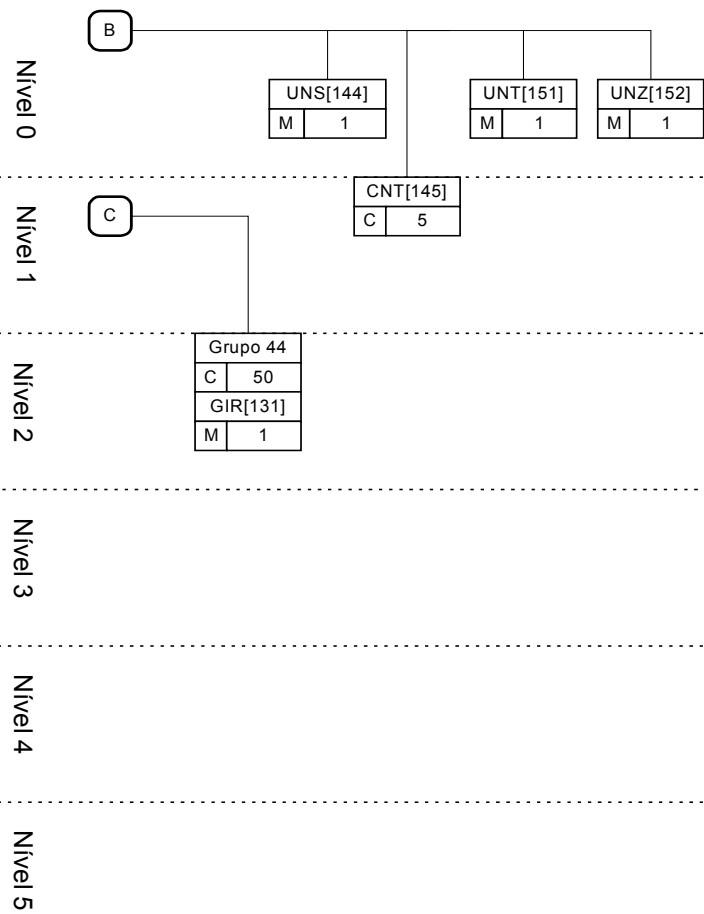

2.2. SEGMENTOS UTILIZADOS

MENSAGEM CUSDEC/PT043A	
SEGMENTO	DESCRIÇÃO
UNB	Ver: <i>Definições Gerais</i>
UNH[1]	Início da mensagem
BGM[2]	Tipo de declaração + NRM/MRN - N.º de referência do movimento
LOC[4]	Identificação do país de destino Identificação do país de expedição/exportação Identificação da Estância Aduaneira de partida Identificação da Estância Aduaneira de apresentação
DTM[5]	Data de aceitação
GIS[6]	Contentor (Indicador) Continuação da descarga (Indicador)
MEA[8]	Massa bruta total
SEL[10]	Marcas dos selos
TDT[17]	Identificação e nacionalidade à partida (Meio de transporte)
TPL[18]	Identificação à partida (Meio de transporte) (LNG - código de língua)
NAD[22]	Operador responsável principal Operador expedidor Operador destinatário Operador económico no destino (Destinatário Autorizado)
UNS[32]	Separador entre secção de cabeçalho e secção de detalhe
CST[92]	N.º da adição + Código das mercadorias + Tipo de declaração
FTX[93]	Descrição textual (Designação da mercadoria)
LOC[94]	País de expedição/exportação (Código) País de destino (Código)
MEA[96]	Massa bruta Massa líquida
NAD[97]	Operador expedidor Operador destinatário
PAC[99]	Natureza + Quantidades dos volumes

MENSAGEM CUSDEC/PT043A	
SEGMENTO	DESCRIÇÃO
PCI[100]	Marcas e Números dos volumes
RFF[105]	Contentores
DOC[111]	Documentos/certificados apresentados
TOD[115]	Exportação da CE Exportação do País
FTX[117]	Informações complementares (Código)
GIR[131]	Mercadorias sensíveis
UNS[144]	Separador entre secção de detalhe e secção de resumo
CNT[145]	Número total de adições Número de listas de carga Número total de volumes Número de selos
UNT[151]	Fim da mensagem
UNZ	Ver: <i>Definições Gerais</i>

2.2.1. UNH[1] – Início da mensagem

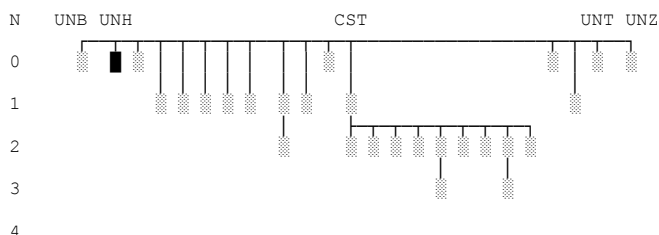

NORMA EDIFACT				MENSAGEM CUSDEC/PT043A			Lista de Códigos
UNH[1]	CABEÇALHO DA MENSAGEM, M, 1x			INÍCIO DA MENSAGEM, O, 1x			
0062	N.º de referência da mensagem	M	an..14	N.º de referência da mensagem	O	an..14	
S009	IDENTIFICADOR DA MENSAGEM	M					
0065	Tipo de mensagem EDIFACT	M	an..6	“CUSDEC”	O	an..6	
0052	Código de versão de mensagem	M	an..3	“D”	O	an..3	
0054	Número do directório da mensagem	M	an..3	“96B”	O	an..3	
0051	Entidade de controlo	M	an..2	“UN”	O	an..2	
0057	Código do subconjunto da mensagem EDIFACT	C	an..6	“PT043A”	F	an..6	60
0068	Referência de acesso comum	C	an..35	Referência de acesso comum	F	an..35	
S010	ESTADO DA TRANSFERÊNCIA	C					
0070	Sequência das transferências	M	n..2	N.º sequencial da mensagem	O	n..2	
0073	Primeira e última transferência	C	a1	Primeira e última transferência	F	a1	28

EXEMPLO:

UNH+00021112530000+CUSDEC:D:96B:UN:PT043A+1'

2.2.2. BGM[2] – Tipo de declaração e NRM/MRN - N.º de referência do movimento

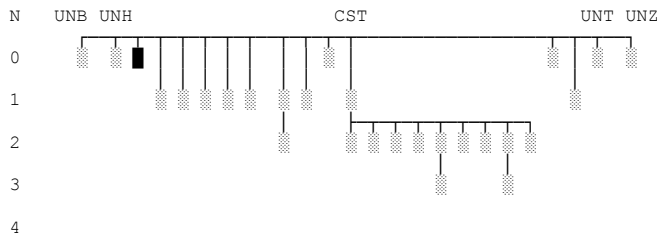

NORMA EDIFACT				MENSAGEM CUSDEC/PT043A			Lista de Códigos
BGM[2]	INÍCIO DA MENSAGEM, M, 1x		NRM/MRN - N.º DE REFERÊNCIA DO MOVIMENTO, O, 1x				
C002	NOME DO DOCUMENTO/MENSAGEM	C					
1001	Código do nome do documento/mensagem	C	an..3		-	-	
1131	Qualificador da lista de códigos	C	an..3		-	-	
3055	Código da entidade responsável pela lista de códigos	C	an..3		-	-	
1000	Nome do documento/mensagem	C	an..35	Tipo de declaração	C	an..5	31
C106	IDENTIFICAÇÃO DO DOCUMENTO/MENSAGEM	C			-	-	
1004	N.º do documento/mensagem	C	an..35	NRM/MRN - N.º de referência do movimento	O	an18	
1056	Versão	C	an..9		-	-	
1060	N.º da revisão	C	an..6		-	-	
1225	CÓDIGO DA FUNÇÃO DA MENSAGEM	C	an..3		-	-	
4343	CÓDIGO DO TIPO DE RESPOSTA	C	an..3		-	-	

EXEMPLO:

BGM+:::T+Ref23456'

2.2.3. LOC[4] – Identificação de lugar/local

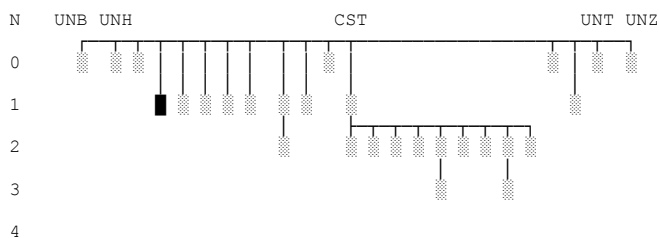

2.2.3.1. LOC[4] – Identificação do país de destino

NORMA EDIFACT				MENSAGEM CUSDEC/PT043A			Lista de Códigos
LOC[4]	IDENTIFICAÇÃO DE LUGAR/LOCAL, C, 99x			PAÍS DE DESTINO, C, 1x			
3227	QUALIFICADOR DE LUGAR/LOCAL	M	an..3	“36”	O	an..3	
C517	IDENTIFICAÇÃO DO LOCAL	C					
3225	Identificação de lugar/local	C	an..25	País de destino (código)	O	a2	8
1131	Qualificador da lista de códigos	C	an..3	-			
3055	Código da entidade responsável pela lista de códigos	C	an..3	-			
3224	Lugar/local	C	an..70	-			
C519	LOCAL RELACIONADO N.º 1	C					
3223	Identificação do lugar/local relacionado N.º 1	C	an..25	-			
1131	Qualificador da lista de códigos	C	an..3	-			
3055	Código da entidade responsável pela lista de códigos	C	an..3	-			
3222	Lugar/local relacionado N.º 1	C	an..70	-			
C553	LOCAL RELACIONADO N.º 2	C					
3233	Identificação do lugar/local relacionado N.º 2	C	an..25	-			
1131	Qualificador da lista de códigos	C	an..3	-			
3055	Código da entidade responsável pela lista de códigos	C	an..3	-			
3232	Lugar/local relacionado N.º 2	C	an..70	-			
5479	CÓDIGO RELACIONAL	C	an..3	-			

EXEMPLO:



LOC+36+PT'

2.2.3.2. LOC[4] – Identificação do país de expedição/exportação

NORMA EDIFACT				MENSAGEM CUSDEC/PT043A			Lista de Códigos
LOC[4]	IDENTIFICAÇÃO DE LUGAR/LOCAL, C, 99x			PAÍS DE EXPEDIÇÃO/EXPORTAÇÃO, C, 1x			
3227	QUALIFICADOR DE LUGAR/LOCAL	M	an..3	"35"	O	an..3	
C517	IDENTIFICAÇÃO DO LOCAL	C					
3225	Identificação de lugar/local	C	an..25	País de expedição/exportação (código)	O	a2	8
1131	Qualificador da lista de códigos	C	an..3	-			
3055	Código da entidade responsável pela lista de códigos	C	an..3	-			
3224	Lugar/local	C	an..70	-			
C519	LOCAL RELACIONADO N.º 1	C					
3223	Identificação do lugar/local relacionado N.º 1	C	an..25	-			
1131	Qualificador da lista de códigos	C	an..3	-			
3055	Código da entidade responsável pela lista de códigos	C	an..3	-			
3222	Lugar/local relacionado N.º 1	C	an..70	-			
C553	LOCAL RELACIONADO N.º 2	C					
3233	Identificação do lugar/local relacionado N.º 2	C	an..25	-			
1131	Qualificador da lista de códigos	C	an..3	-			
3055	Código da entidade responsável pela lista de códigos	C	an..3	-			
3232	Lugar/Local Relacionado N.º 2	C	an..70	-			
5479	CÓDIGO RELACIONAL	C	an..3	-			

EXEMPLO:

LOC+35+BE'

2.2.3.3. LOC[4] – Identificação da Estância Aduaneira de partida

NORMA EDIFACT				MENSAGEM CUSDEC/PT043A			Lista de Códigos
LOC[4]	IDENTIFICAÇÃO DE LUGAR/LOCAL, C, 99x			ESTÂNCIA ADUANEIRA DE PARTIDA, C, 1x			
3227	QUALIFICADOR DE LUGAR/LOCAL	M	an..3	"118"	O	an..3	
C517	IDENTIFICAÇÃO DO LOCAL	C					
3225	Identificação de lugar/local	C	an..25	N.º de referência	O	an8	
1131	Qualificador da lista de códigos	C	an..3	-			
3055	Código da entidade responsável pela lista de códigos	C	an..3	-			
3224	Lugar/local	C	an..70	-			
C519	LOCAL RELACIONADO N.º 1	C					
3223	Identificação do lugar/local relacionado N.º 1	C	an..25	-			
1131	Qualificador da lista de códigos	C	an..3	-			
3055	Código da entidade responsável pela lista de códigos	C	an..3	-			
3222	Lugar/local relacionado N.º 1	C	an..70	-			
C553	LOCAL RELACIONADO N.º 2	C					
3233	Identificação do lugar/local relacionado N.º 2	C	an..25	-			
1131	Qualificador da lista de códigos	C	an..3	-			
3055	Código da entidade responsável pela lista de códigos	C	an..3	-			
3232	Lugar/local relacionado N.º 2	C	an..70	-			
5479	CÓDIGO RELACIONAL	C	an..3	-			

EXEMPLO:

LOC+118+PT000088'

2.2.3.4. LOC[4] – Identificação da Estância Aduaneira de apresentação

NORMA EDIFACT				MENSAGEM CUSDEC/PT043A			Lista de Códigos
LOC[4]	IDENTIFICAÇÃO DE LUGAR/LOCAL, C, 99x			ESTÂNCIA ADUANEIRA DE APRESENTAÇÃO, C, 1x			
3227	QUALIFICADOR DE LUGAR/LOCAL	M	an..3	"22"	O	an..3	
C517	IDENTIFICAÇÃO DO LOCAL	C					
3225	Identificação de lugar/local	C	an..25	N.º de referência	O	an8	
1131	Qualificador da lista de códigos	C	an..3	-			
3055	Código da entidade responsável pela lista de códigos	C	an..3	-			
3224	Lugar/local	C	an..70	-			
C519	LOCAL RELACIONADO N.º 1	C					
3223	Identificação do lugar/local relacionado N.º 1	C	an..25	-			
1131	Qualificador da lista de códigos	C	an..3	-			
3055	Código da entidade responsável pela lista de códigos	C	an..3	-			
3222	Lugar/local relacionado N.º 1	C	an..70	-			
C553	LOCAL RELACIONADO N.º 2	C					
3233	Identificação do lugar/local relacionado N.º 2	C	an..25	-			
1131	Qualificador da lista de códigos	C	an..3	-			
3055	Código da entidade responsável pela lista de códigos	C	an..3	-			
3232	Lugar/local relacionado N.º 2	C	an..70	-			
5479	CÓDIGO RELACIONAL	C	an..3	-			

EXEMPLO:

LOC+22+PT000340'

2.2.4. DTM[5] – Data de aceitação

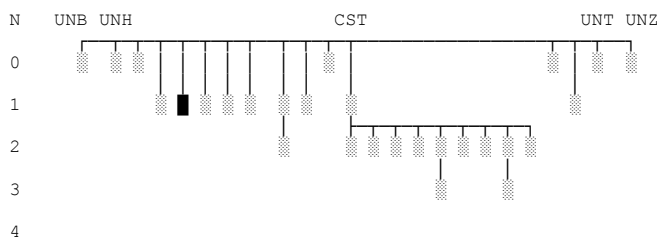

NORMA EDIFACT				MENSAGEM CUSDEC/PT043A			Lista de Códigos
DTM[5]	DATA/HORA/PERÍODO, C, 15x			DATA DE ACEITAÇÃO, C, 1x			
C507	DATA/HORA/PERÍODO	M					
2005	Qualificador de data/hora/período	M	an..3	"148"	O	an..3	
2380	Data/hora/período	C	an..35	Data da declaração	O	n8	
2379	Qualificador de formato de data/hora/período	C	an..3	-			

EXEMPLO:

DTM+148:20020423'

2.2.5. GIS[6] – Indicadores gerais

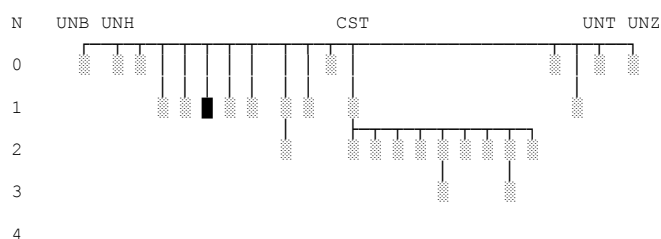

2.2.5.1. GIS[6] – Contentor (Indicador)

NORMA EDIFACT				MENSAGEM CUSDEC/PT043A			Lista de Códigos
GIS[6]	INDICADOR GERAL, C, 25x			CONTENTOR (INDICADOIR), C, 1x			
C529	INDICADOR DE PROCESSAMENTO	M					
7365	Código de indicador de processamento	M	an..3	Contentor (Indicador)	O	n1	27
1131	Qualificador da lista de códigos	C	an..3	'109'	O	an..3	
3055	Código da entidade responsável pela lista de códigos	C	an..3	-			
7187	Identificação do tipo de processamento	C	an..17	-			

EXEMPLO:

GIS+0:109'

2.2.5.2. GIS[6] – Continuação da descarga (Indicador)

NORMA EDIFACT				MENSAGEM CUSDEC/PT043A			Lista de Códigos
GIS[6]	INDICADOR GERAL, C, 25x			INDICADOR DE CONTROLO, F, 1x			
C529	INDICADOR DE PROCESSAMENTO	M					
7365	Código de indicador de processamento	M	an..3	Continuação da descarga (Indicador)	O	n1	27
1131	Qualificador da lista de códigos	C	an..3	'63'	O	an..3	
3055	Código da entidade responsável pela lista de códigos	C	an..3	-			
7187	Identificação do tipo de processamento	C	an..17	-			

EXEMPLO:

GIS+1:63'



2.2.6. MEA[8] – Massa bruta total

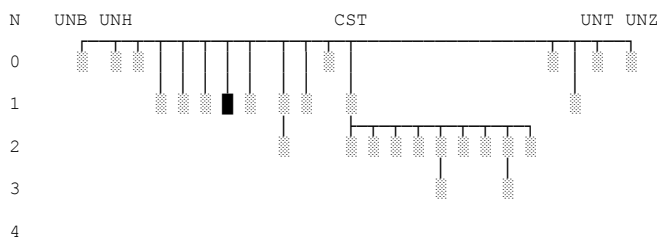

NORMA EDIFACT				MENSAGEM CUSDEC/PT043A			Lista de Códigos
MEA[8]	MEDIDAS, C, 5x			MASSA BRUTA TOTAL, C, 1x			
6311	QUALIFICADOR DA APLICAÇÃO DA MEDIDA	M	an..3	'WT'	O	an..3	
C502	DETALHE DA MEDIDA	C					
6313	Código da dimensão da medida	C	an..3	'AAD'	O	an..3	
6321	Código do significado da medida	C	an..3	-			
6155	Identificação do atributo da medida	C	an..17	-			
6154	Atributo da medida	C	an..70	-			
C174	VALOR/INTERVALO	C					
6411	Qualificador da unidade de medida	M	an..3	'KGM'	O	an..3	
6314	Valor da medida	C	an..18	Massa bruta total	O	n..11,3	
6162	Valor mínimo do intervalo	C	n..18	-			
6152	Valor máximo do intervalo	C	n..18	-			
6432	Dígitos significativos	C	n..2	-			
7383	SURFACE/LAYER INDICATOR, CODED	C	an..3	-			

EXEMPLO:

MEA+WT+AAD+KGM:150.000'

2.2.7. SEL[10] – Marcas dos selos

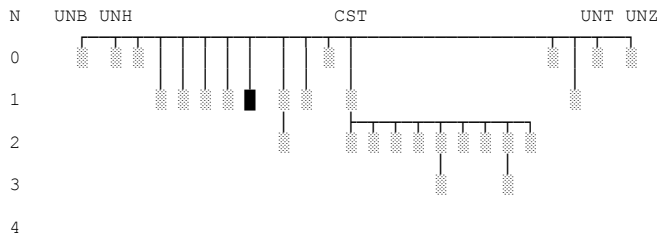

NORMA EDIFACT				MENSAGEM CUSDEC/PT043A			Lista de Códigos
SEL[10]	NÚMERO DE SELOS, C, 999x			MARCAS DOS SELOS, O, 99x			
9308	NÚMERO DO SELO	M	an..1 0	'0'	O	an1	
C215	SEAL ISSUER	C					
9303	Sealing party, coded	C	an..3	-			
1131	Code list qualifier	C	an..3	-			
3055	Code list responsible agency, coded	C	an..3	-			
9302	Sealing party	C	an..35	Identificação do selo	O	an..20	
4517	CÓDIGO DA CONDIÇÃO DO SELO	C	an..3	Identificação do selo (LNG - Código da língua)	F	a2	12

EXEMPLO:

SEL+0+:::SL0003'

2.2.8. Grupo 4 – Meio de transporte à partida

2.2.8.1. G04: TDT[17] – Identificação e nacionalidade à partida (Meio de transporte)

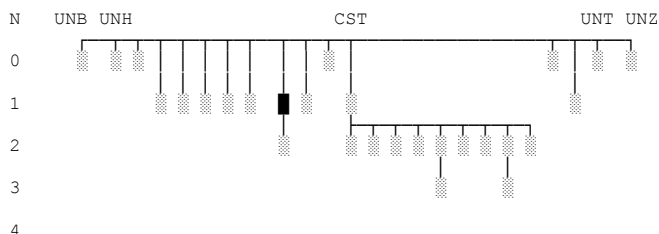

NORMA EDIFACT				MENSAGEM CUSDEC/PT043A			Lista de Códigos
G04	Grupo 4, C, 5x			IDENTIFICAÇÃO E NACIONALIDADE À PARTIDA, C, 1x			
TDT[17]	DETAILS OF TRANSPORT, C, 5x						
8051	TRANSPORT STAGE QUALIFIER	M	an..3	'12'	O	an..3	
8028	CONVEYANCE REFERENCE NUMBER	C	an..17	-			
C220	MODE OF TRANSPORT	C					
8067	Mode of transport, coded	C	an..3	-			
8066	Mode of transport	C	an..17	-			
C228	TRANSPORT MEANS	C					
8179	Type of means of transport identification	C	an..8	-			
8178	Type of means of transport	C	an..17	-			
C040	CARRIER	C					
3127	Carrier identification	C	an..17	-			
1131	Code list qualifier	C	an..3	-			
3055	Code list responsible agency, coded	C	an..3	-			
3128	Carrier name	C	an..35	-			
8101	TRANSIT DIRECTION, CODED	C	an..3	-			
C401	EXCESS TRANSPORTATION INFORMATION	C					
8457	Excess transportation reason, coded	M	an..3	-			
8459	Excess transportation responsibility, coded	M	an..3	-			
7130	Customer authorization number	C	an..17	-			
C222	TRANSPORT IDENTIFICATION	C					
8213	Id. of means of transport identification	C	an..9	-			
1131	Code list qualifier	C	an..3	-			
3055	Code list responsible agency, coded	C	an..3	-			
8212	Id. of the means of transport	C	an..35	Identificação à partida (meio de transporte)	C	an..27	
8453	Nationality of means of transport, coded	C	an..3	Nacionalidade à partida (meio de transporte)	O	a2	8
8281	TRANSPORT OWNERSHIP, CODED	C	an..3	-			

EXEMPLO:

TDT+12+++++:::L12345:IT'

2.2.8.2. G04: TPL[18] – Identificação à partida (Meio de transporte) (LNG-Código de língua)

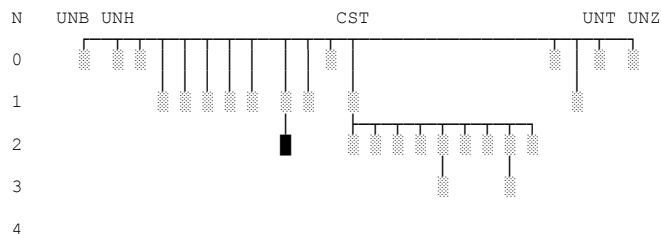

NORMA EDIFACT				MENSAGEM CUSDEC/PT043A			Lista de Códigos
G04	Grupo 4, C, 5x			IDENTIFICAÇÃO À PARTIDA (LNG), F, 1x			
TPL[18]	TRANSPORT PLACEMENT, C, 1x						
C222	TRANSPORT IDENTIFICATION	M					
8213	Id. of means of transport identification	C	an..9	-			
1131	Code list qualifier	C	an..3	-			
3055	Code list responsible agency, coded	C	an..3	-			
8212	Id. of the means of transport	C	an..35	-			
8453	Nationality of means of transport, coded	C	an..3	Identificação à partida (Meio de transporte) (LNG-Código de língua)	O	a2	12

EXEMPLO:

TPL+::::IT'

2.2.8.3. Grupo 6 – Operadores

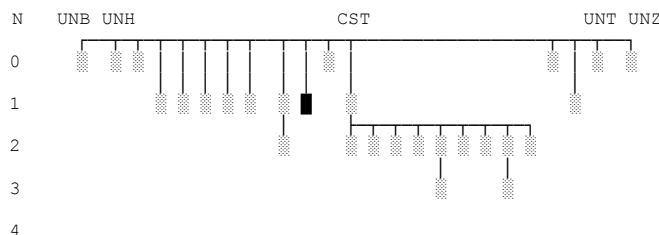

2.2.8.3.1. G06: NAD[22] – Operador responsável principal

NORMA EDIFACT				MENSAGEM CUSDEC/PT043A			Lista de Códigos
G06	Grupo 6, C, 10x						
NAD[22]	NAME AND ADDRESS, C, 10x			OPERADOR RESPONSÁVEL PRINCIPAL, C, 1x			
3035	PARTY QUALIFIER	M	an..3	'AF'	O	an..3	
C082	PARTY IDENTIFICATION DETAILS	C					
3039	Party id. identification	M	an..35	TIN – N.º de identificação do operador	F	an..17	
1131	Code list qualifier	C	an..3	-			
3055	Code list responsible agency, coded	C	an..3	-			
C058	NAME AND ADDRESS	C					
3124	Name and address line	M	an..35	-			
3124	Name and address line	C	an..35	-			
3124	Name and address line	C	an..35	-			
3124	Name and address line	C	an..35	-			
3124	Name and address line	C	an..35	-			
C080	PARTY NAME	C					
3036	Party name	M	an..35	Nome	O	an..35	
3036	Party name	C	an..35	-			
3036	Party name	C	an..35	-			
3036	Party name	C	an..35	-			
3036	Party name	C	an..35	-			
3045	Party name format, coded	C	an..3	-			
C059	STREET	C					
3042	Street and number/p.o. box	M	an..35	Rua e número	O	an..35	
3042	Street and number/p.o. box	C	an..35	-			
3042	Street and number/p.o. box	C	an..35	-			
3042	Street and number/p.o. box	C	an..35	-			
3164	CITY NAME	C	an..35	Cidade (Localidade)	O	an..35	
3229	COUNTRY SUB-ENTITY IDENTIFICATION	C	an..9	NAD (LNG - Código de língua)	F	a2	12
3251	POSTCODE IDENTIFICATION	C	an..9	Código postal	O	an..9	
3207	COUNTRY, CODED	C	an..3	País (código)	O	a2	8

EXEMPLO:



NAD+AF+523456789++Joaquim Silva+Rua Direita, 17+Lisboa+PT+1100-123+PT'

2.2.8.3.2. G06: NAD[22] – Operador expedidor

NORMA EDIFACT				MENSAGEM CUSDEC/PT043A			Lista de Códigos
G06	Grupo 6, C, 10x						
NAD[22]	NAME AND ADDRESS, C, 10x			OPERADOR EXPEDIDOR, F, 1x			
3035	PARTY QUALIFIER	M	an..3	'CZ'	O	an..3	
C082	PARTY IDENTIFICATION DETAILS	C					
3039	Party id. identification	M	an..35	TIN – N.º de identificação do operador	F	an..17	
1131	Code list qualifier	C	an..3	-			
3055	Code list responsible agency, coded	C	an..3	-			
C058	NAME AND ADDRESS	C					
3124	Name and address line	M	an..35	-			
3124	Name and address line	C	an..35	-			
3124	Name and address line	C	an..35	-			
3124	Name and address line	C	an..35	-			
3124	Name and address line	C	an..35	-			
C080	PARTY NAME	C					
3036	Party name	M	an..35	Nome	O	an..35	
3036	Party name	C	an..35	-			
3036	Party name	C	an..35	-			
3036	Party name	C	an..35	-			
3036	Party name	C	an..35	-			
3045	Party name format, coded	C	an..3	-			
C059	STREET	C					
3042	Street and number/p.o. box	M	an..35	Rua e número	O	an..35	
3042	Street and number/p.o. box	C	an..35	-			
3042	Street and number/p.o. box	C	an..35	-			
3042	Street and number/p.o. box	C	an..35	-			
3164	CITY NAME	C	an..35	Cidade (Localidade)	O	an..35	
3229	COUNTRY SUB-ENTITY IDENTIFICATION	C	an..9	NAD (LNG - Código de língua)	F	a2	12
3251	POSTCODE IDENTIFICATION	C	an..9	Código postal	O	an..9	
3207	COUNTRY, CODED	C	an..3	País (código)	O	a2	8

EXEMPLO:

NAD+CZ+578901234++Manuel dos Santos+Rua de S. José, 10+Sacavém+PT+2685-234+PT'

2.2.8.3.3. G06: NAD[22] – Operador destinatário

NORMA EDIFACT				MENSAGEM CUSDEC/PT043A			Lista de Códigos
G06	Grupo 6, C, 10x						
NAD[22]	NAME AND ADDRESS, C, 10x			OPERADOR DESTINATÁRIO, C, 1x			
3035	PARTY QUALIFIER	M	an..3	'CN'	O	an..3	
C082	PARTY IDENTIFICATION DETAILS	C					
3039	Party id. identification	M	an..35	TIN – N.º de identificação do operador	F	an..17	
1131	Code list qualifier	C	an..3	-			
3055	Code list responsible agency, coded	C	an..3	-			
C058	NAME AND ADDRESS	C					
3124	Name and address line	M	an..35	-			
3124	Name and address line	C	an..35	-			
3124	Name and address line	C	an..35	-			
3124	Name and address line	C	an..35	-			
3124	Name and address line	C	an..35	-			
C080	PARTY NAME	C					
3036	Party name	M	an..35	Nome	O	an..35	
3036	Party name	C	an..35	-			
3036	Party name	C	an..35	-			
3036	Party name	C	an..35	-			
3036	Party name	C	an..35	-			
3045	Party name format, coded	C	an..3	-			
C059	STREET	C					
3042	Street and number/p.o. box	M	an..35	Rua e número	O	an..35	
3042	Street and number/p.o. box	C	an..35	-			
3042	Street and number/p.o. box	C	an..35	-			
3042	Street and number/p.o. box	C	an..35	-			
3164	CITY NAME	C	an..35	Cidade (Localidade)	O	an..35	
3229	COUNTRY SUB-ENTITY IDENTIFICATION	C	an..9	NAD (LNG - Código de língua)	F	a2	12
3251	POSTCODE IDENTIFICATION	C	an..9	Código postal	O	an..9	
3207	COUNTRY, CODED	C	an..3	País (código)	O	a2	8

EXEMPLO:

NAD+CN+987654321++Jean-Luc Dupont+Rue des Fleures, 235+Lion+FR+99785-456+FR'

2.2.8.3.4. G06: NAD[22] – Operador no destino

NORMA EDIFACT				MENSAGEM CUSDEC/PT043A			Lista de Códigos
G06	Grupo 6, C, 10x						
NAD[22]	NAME AND ADDRESS, C, 10x			OPERADOR NO DESTINO, O, 1x			
3035	PARTY QUALIFIER	M	an..3	'CPD'	O	an..3	
C082	PARTY IDENTIFICATION DETAILS	C					
3039	Party id. identification	M	an..35	TIN – N.º de identificação do operador	F	an..17	
1131	Code list qualifier	C	an..3	-			
3055	Code list responsible agency, coded	C	an..3	-			
C058	NAME AND ADDRESS	C					
3124	Name and address line	M	an..35	-			
3124	Name and address line	C	an..35	-			
3124	Name and address line	C	an..35	-			
3124	Name and address line	C	an..35	-			
3124	Name and address line	C	an..35	-			
C080	PARTY NAME	C					
3036	Party name	M	an..35	Nome	C	an..35	
3036	Party name	C	an..35	-			
3036	Party name	C	an..35	-			
3036	Party name	C	an..35	-			
3036	Party name	C	an..35	-			
3045	Party name format, coded	C	an..3	-			
C059	STREET	C					
3042	Street and number/p.o. box	M	an..35	Rua e número	C	an..35	
3042	Street and number/p.o. box	C	an..35	-			
3042	Street and number/p.o. box	C	an..35	-			
3042	Street and number/p.o. box	C	an..35	-			
3164	CITY NAME	C	an..35	Cidade (Localidade)	C	an..35	
3229	COUNTRY SUB-ENTITY IDENTIFICATION	C	an..9	NAD (LNG - Código de língua)	F	a2	12
3251	POSTCODE IDENTIFICATION	C	an..9	Código postal	C	an..9	
3207	COUNTRY, CODED	C	an..3	País (código)	C	a2	8

EXEMPLO:

NAD+CPD+587654321++Manuel Lopes+Rua das Flores, 235+Lisboa+PT+1200-456+PT'

2.2.8.4. UNS[32] – Separador entre secção de cabeçalho e secção de detalhe

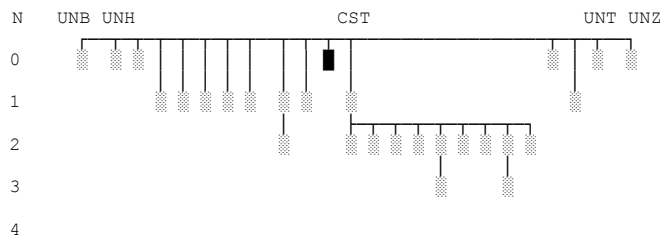

NORMA EDIFACT				MENSAGEM CUSDEC/PT043A			Lista de Códigos
UNS [32]	SECTION CONTROL, M, 1 x			SECCÃO DE CONTROLO, O, 1x			
0081	SECTION IDENTIFICATION	M	a1	'D'	O	a1	

EXEMPLO:

UNS+D'

2.2.8.5. Grupo 30 + Grupo 31 + Grupo 37 + Grupo 38 + Grupo 44 – Adição de mercadorias

2.2.8.5.1. G30: CST[92] – Dados da adição

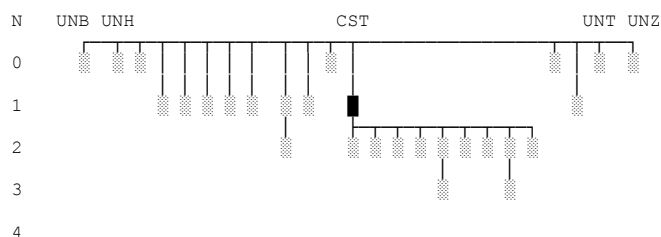

NORMA EDIFACT				MENSAGEM CUSDEC/PT043A			Lista de Códigos
G30	Grupo 30, C, 999x			ADIÇÃO DE MERCADORIAS, C, 999x			
CST[92]	CUSTOMS STATUS OF GOODS, M, 1x						
1496	GOODS ITEM NUMBER	C	n..5	N.º da adição	O	n..5	
C246	CUSTOMS IDENTITY CODES	C					
7361	Customs code identification	M	an..18	Código das mercadorias	C	an..10	
1131	Code list qualifier	C	an..3	-			
3055	Code list responsible agency, coded	C	an..3	-			
C246	CUSTOMS IDENTITY CODES	C					
7361	Customs code identification	M	an..18	-			
1131	Code list qualifier	C	an..3	-			
3055	Code list responsible agency, coded	C	an..3	-			
C246	CUSTOMS IDENTITY CODES	C					
7361	Customs code identification	M	an..18	-			
1131	Code list qualifier	C	an..3	-			
3055	Code list responsible agency, coded	C	an..3	-			
C246	CUSTOMS IDENTITY CODES	C					
7361	Customs code identification	M	an..18	Tipo de declaração	C	an..9	31
1131	Code list qualifier	C	an..3	-			
3055	Code list responsible agency, coded	C	an..3	-			

EXEMPLO:

CST+1+2202100++++T1'

2.2.8.5.2. G30: FTX[93] – Descrição textual (Designação da mercadoria)

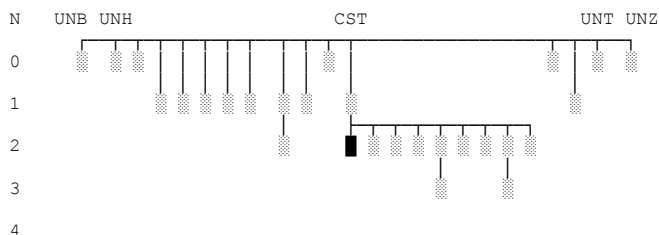

NORMA EDIFACT				MENSAGEM CUSDEC/PT043A			Lista de Códigos
G30	Grupo 30, C, 999x			ADIÇÃO DE MERCADORIAS, C, 999x			
FTX[93]	FREE TEXT, C, 999x			DESCRIÇÃO TEXTUAL (DESIGNAÇÃO DA MERCADORIA), O, 1X			
4451	TEXT SUBJECT QUALIFIER	M	an..3	'AAA'	O	an..3	
4453	TEXT FUNCTION, CODED	C	an..3	-			
C107	TEXT REFERENCE	C					
4441	Free text identification	M	an..17	-			
1131	Code list qualifier	C	an..3	-			
3055	Code list responsible agency, coded	C	an..3	-			
C108	TEXT LITERAL	C					
4440	Free text	C	an..70	Descrição textual (Designação da mercadoria)	O	an..140	
4440	Free text	C	an..70	-- Continuação (70 caracteres)			
4440	Free text	C	an..70	-			
4440	Free text	C	an..70	-			
4440	Free text	C	an..70	-			
3453	LANGUAGE, CODED	C	an..3	Descrição textual (Designação da mercadoria) (LNG - código de língua)	F	a2	12

EXEMPLO:

FTX+AAA++Cerveja+PT'

2.2.8.5.3. G30: LOC[94] – Códigos de país

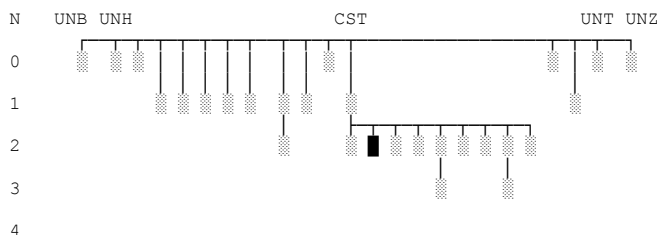

2.2.8.5.3.1.G30: LOC[94] – País de expedição/exportação (Código)

NORMA EDIFACT				MENSAGEM CUSDEC/PT043A			Lista de Códigos
G30	Grupo 30, C, 999x			ADIÇÃO DE MERCADORIAS, C, 999x			
LOC[94]	IDENTIFICAÇÃO DE LUGAR/LOCAL, C, 25x			PAÍS DE EXPEDIÇÃO/EXPORTAÇÃO, C, 1x			
3227	QUALIFICADOR DE LUGAR/LOCAL	M	an..3	"35"	O	an..3	
C517	IDENTIFICAÇÃO DO LOCAL	C					
3225	Identificação de lugar/local	C	an..25	País de expedição/exportação (Código)	O	an2	8
1131	Qualificador da lista de códigos	C	an..3	-			
3055	Código da entidade responsável pela lista de códigos	C	an..3	-			
3224	Lugar/local	C	an..70	-			
C519	LOCAL RELACIONADO N.º 1	C					
3223	Identificação do lugar/local relacionado N.º 1	C	an..25	-			
1131	Qualificador da lista de códigos	C	an..3	-			
3055	Código da entidade responsável pela lista de códigos	C	an..3	-			
3222	Lugar/local relacionado N.º 1	C	an..70	-			
C553	LOCAL RELACIONADO N.º 2	C					
3233	Identificação do lugar/local relacionado N.º 2	C	an..25	-			
1131	Qualificador da lista de códigos	C	an..3	-			
3055	Código da entidade responsável pela lista de códigos	C	an..3	-			
3232	Lugar/local relacionado N.º 2	C	an..70	-			
5479	CÓDIGO RELACIONAL	C	an..3	-			

EXEMPLO:

LOC+35+PT'

2.2.8.5.3.2.G30: LOC[94] – País de destino (Código)

NORMA EDIFACT				MENSAGEM CUSDEC/PT043A			Lista de Códigos
G30	Grupo 30, C, 999x			ADIÇÃO DE MERCADORIAS, C, 999x			
LOC[94]	IDENTIFICAÇÃO DE LUGAR/LOCAL, C, 25x			PAÍS DE DESTINO, C,1x			
3227	QUALIFICADOR DE LUGAR/LOCAL	M	an..3	"36"	O	an..3	
C517	IDENTIFICAÇÃO DO LOCAL	C					
3225	Identificação de lugar/local	C	an..25	País de destino (Código)	O	an2	8
1131	Qualificador da lista de códigos	C	an..3	-			
3055	Código da entidade responsável pela lista de códigos	C	an..3	-			
3224	Lugar/local	C	an..70	-			
C519	LOCAL RELACIONADO N.º 1	C					
3223	Identificação do lugar/local relacionado N.º 1	C	an..25	-			
1131	Qualificador da lista de códigos	C	an..3	-			
3055	Código da entidade responsável pela lista de códigos	C	an..3	-			
3222	Lugar/local relacionado N.º 1	C	an..70	-			
C553	LOCAL RELACIONADO N.º 2	C					
3233	Identificação do lugar/local relacionado N.º 2	C	an..25	-			
1131	Qualificador da lista de códigos	C	an..3	-			
3055	Código da entidade responsável pela lista de códigos	C	an..3	-			
3232	Lugar/local relacionado N.º 2	C	an..70	-			
5479	CÓDIGO RELACIONAL	C	an..3	-			

EXEMPLO:

LOC+36+FR'

2.2.8.5.4. G30: MEA[96] – Medidas

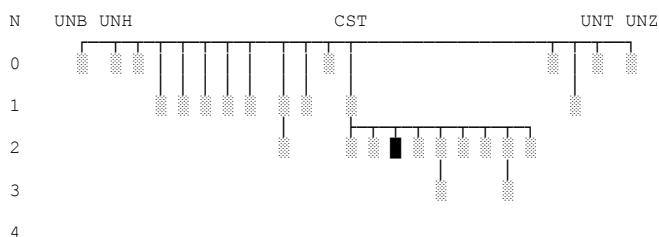

2.2.8.5.4.1.G30: MEA[96] – Massa bruta

NORMA EDIFACT				MENSAGEM CUSDEC/PT043A			Lista de Códigos
G30	Grupo 30, C, 999x			ADIÇÃO DE MERCADORIAS, C, 999x			
MEA[96]	MEDIDAS, C, 20x			MASSA BRUTA,F,1x			
6311	QUALIFICADOR DA APLICAÇÃO DA MEDIDA	M	an..3	'WT'	O	an..3	
C502	DETALHE DA MEDIDA	C					
6313	Código da dimensão da medida	C	an..3	'AAB'	O	an..3	
6321	Código do significado da medida	C	an..3	-			
6155	Identificação do atributo da medida	C	an..17	-			
6154	Atributo da medida	C	an..70	-			
C174	VALOR/INTERVALO	C					
6411	Qualificador da unidade de medida	M	an..3	'KGM'	O	an..3	
6314	Valor da medida	C	an..18	Massa bruta	O	n..11,3	
6162	Valor mínimo do intervalo	C	n..18	-			
6152	Valor máximo do intervalo	C	n..18	-			
6432	Dígitos significativos	C	n..2	-			
7383	SURFACE/LAYER INDICATOR, CODED	C	an..3	-			

EXEMPLO:

MEA+WT+AAB+KGM:100.000'

2.2.8.5.4.2.G30: MEA [96] – Massa Líquida

NORMA EDIFACT				MENSAGEM CUSDEC/PT043A			Lista de Códigos
G30	Grupo 30, C, 999x			ADIÇÃO DE MERCADORIAS, C, 999x			
MEA[96]	MEDIDAS, C, 20x			MASSA LÍQUIDA, F,1x			
6311	QUALIFICADOR DA APLICAÇÃO DA MEDIDA	M	an..3	'WT'	O	an..3	
C502	DETALHE DA MEDIDA	C					
6313	Código da dimensão da medida	C	an..3	'AAA'	O	an..3	
6321	Código do significado da medida	C	an..3	-			
6155	Identificação do atributo da medida	C	an..17	-			
6154	Atributo da medida	C	an..70	-			
C174	VALOR/INTERVALO	C					
6411	Qualificador da unidade de medida	M	an..3	'KGM'	O	an..3	
6314	Valor da medida	C	an..18	Massa líquida	O	n..11,3	
6162	Valor mínimo do intervalo	C	n..18	-			
6152	Valor máximo do intervalo	C	n..18	-			
6432	Dígitos significativos	C	n..2	-			
7383	SURFACE/LAYER INDICATOR, CODED	C	an..3	-			

EXEMPLO:

MEA+WT+AAA+KGM:90.000'

2.2.8.5.5. G30: NAD[97] – Operadores

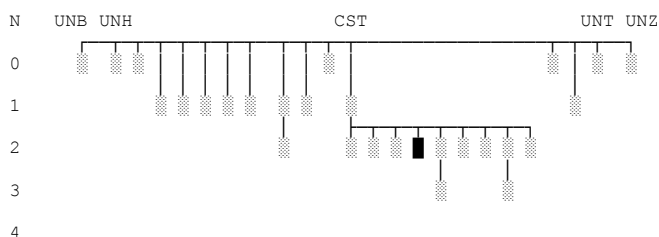

2.2.8.5.5.1.G30: NAD[97] – Operador expedidor

NORMA EDIFACT				MENSAGEM CUSDEC/PT043A			Lista de Códigos	
G30	Grupo 30, C, 999x				ADIÇÃO DE MERCADORIAS, C, 999x			
NAD[97]	NAME AND ADDRESS, C, 5x				OPERADOR EXPEDIDOR, F, 1x			
3035	PARTY QUALIFIER	M	an..3	'CZ'	O	an..3		
C082	PARTY IDENTIFICATION DETAILS	C						
3039	Party id. identification	M	an..35	TIN – N° de identificação do operador	F	an..17		
1131	Code list qualifier	C	an..3	-				
3055	Code list responsible agency, coded	C	an..3	-				
C058	NAME AND ADDRESS	C						
3124	Name and address line	M	an..35	-				
3124	Name and address line	C	an..35	-				
3124	Name and address line	C	an..35	-				
3124	Name and address line	C	an..35	-				
3124	Name and address line	C	an..35	-				
C080	PARTY NAME	C						
3036	Party name	M	an..35	Nome	O	an..35		
3036	Party name	C	an..35	-				
3036	Party name	C	an..35	-				
3036	Party name	C	an..35	-				
3036	Party name	C	an..35	-				
3045	Party name format, coded	C	an..3	-				
C059	STREET	C						
3042	Street and number/p.o. box	M	an..35	Rua e número	O	an..35		
3042	Street and number/p.o. box	C	an..35	-				
3042	Street and number/p.o. box	C	an..35	-				
3042	Street and number/p.o. box	C	an..35	-				
3164	CITY NAME	C	an..35	Cidade (Localidade)	O	an..35		
3229	COUNTRY SUB-ENTITY IDENTIFICATION	C	an..9	NAD (LNG - Código de língua)	F	a2	12	
3251	POSTCODE IDENTIFICATION	C	an..9	Código postal	O	an..9		
3207	COUNTRY, CODED	C	an..3	Pais (Código)	O	a2	8	

EXEMPLO:

2003-02-17	VERSÃO: 1.0	PT043A – AUTORIZAÇÃO DE DESCARGA	PÁGINA: 50/75
------------	-------------	----------------------------------	---------------

NAD+CZ+578901234++Manuel dos Santos+Rua de S. José, 10+Sacavém+PT+2685-234+PT'

2.2.8.5.5.2.G30: NAD[97] – Operador destinatário

NORMA EDIFACT				MENSAGEM CUSDEC/PT043A			Lista de Códigos
G30	Grupo 30, C, 999x			ADIÇÃO DE MERCADORIAS, C, 999x			
NAD[97]	NAME AND ADDRESS, C, 5x			OPERADOR DESTINATÁRIO, C, 1x			
3035	PARTY QUALIFIER	M	an..3	'CN'	O	an..3	
C082	PARTY IDENTIFICATION DETAILS	C					
3039	Party id. identification	M	an..35	TIN – N° de identificação do operador	F	an..17	
1131	Code list qualifier	C	an..3	-			
3055	Code list responsible agency, coded	C	an..3	-			
C058	NAME AND ADDRESS	C					
3124	Name and address line	M	an..35	-			
3124	Name and address line	C	an..35	-			
3124	Name and address line	C	an..35	-			
3124	Name and address line	C	an..35	-			
3124	Name and address line	C	an..35	-			
C080	PARTY NAME	C					
3036	Party name	M	an..35	Nome	O	an..35	
3036	Party name	C	an..35	-			
3036	Party name	C	an..35	-			
3036	Party name	C	an..35	-			
3036	Party name	C	an..35	-			
3045	Party name format, coded	C	an..3	-			
C059	STREET	C					
3042	Street and number/p.o. box	M	an..35	Rua e Número	O	an..35	
3042	Street and number/p.o. box	C	an..35	-			
3042	Street and number/p.o. box	C	an..35	-			
3042	Street and number/p.o. box	C	an..35	-			
3164	CITY NAME	C	an..35	Cidade (Localidade)	O	an..35	
3229	COUNTRY SUB-ENTITY IDENTIFICATION	C	an..9	NAD (LNG - Código de língua)	F	a2	12
3251	POSTCODE IDENTIFICATION	C	an..9	Código postal	O	an..9	
3207	COUNTRY, CODED	C	an..3	País (Código)	O	a2	8

EXEMPLO:

NAD+CN+987654321++Jean-Luc Dupont+Rue des Fleures, 235+Lion+FR+99785-456+FR'

2.2.8.5.6. G31 + G32 – Volumes

2.2.8.5.6.1.G31: PAC[99] – Natureza de volumes

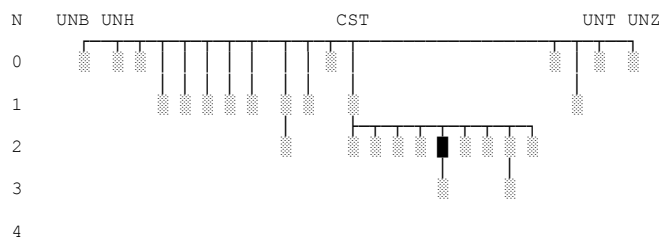

NORMA EDIFACT				MENSAGEM CUSDEC/PT043A			Lista de Códigos
G30	Grupo 30, C, 999x			ADIÇÃO DE MERCADORIAS, C, 999x			
G31	Grupo 31, C, 99x			VOLUMES, C, 99x			
PAC[99]	PACKAGE, M, 1x						
7224	NUMBER OF PACKAGES	C	n..8	“6”	O	n1	
C531	PACKAGING DETAILS	C					
7075	Packaging level, coded			-			
7075	Packaging level, coded	C	an..3	-			
7233	Packaging related information, coded	C	an..3	-			
7073	Packaging terms and conditions, coded	C	an..3	-			
C202	PACKAGE TYPE	C					
7065	Type of packages identification	C	an..17	-			
1131	Code list qualifier	C	an..3	-			
3055	Code list responsible agency, coded	C	an..3	-			
7064	Type of packages	C	an..35	-			
C402	PACKAGE TYPE IDENTIFICATION	C					
7077	Item description type, coded	C	an..4	Natureza dos volumes	O	an..3	17
7064	Type of packages	C	an..35	Número de volumes	C	n..5	
7143	Item number type, coded	C	an..3	-			
7064	Type of packages	C	an..35	Número de unidades	C	n..5	
7143	Item number type, coded	C	an..3	-			
C532	RETURNABLE PACKAGE DETAILS	C					
8395	Returnable package freight payment responsibility	C	an..3	-			
8393	Returnable package load contents, coded	C	an..3	-			

EXEMPLO:

PAC+6+++BX:2::100'

2.2.8.5.6.2.G32: PCI[100] – Marcas e números dos volumes

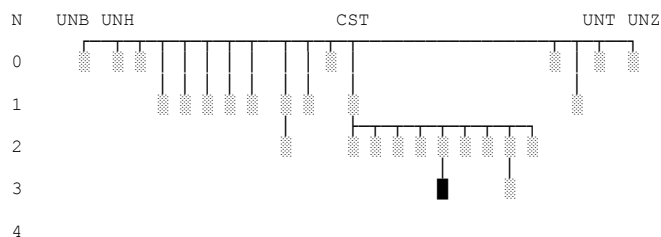

NORMA EDIFACT				MENSAGEM CUSDEC/PT043A			Lista de Códigos
G30	Grupo 30, C, 999x			ADIÇÃO DE MERCADORIAS, C, 999x			
G31	Grupo 31, C, 99x			VOLUMES, C, 99x			
G32	Grupo 32, C, 999x						
PCI[100]	PACKAGE IDENTIFICATION, M, 1x						
4233	MARKING INSTRUCTIONS, CODED	C	an..3	“28”	O	n2	
C210	MARKS & LABELS	C					
7102	Shipping marks	C	an..35	Marcas e Números dos Volumes	O	an.42	
7102	Shipping marks	C	an..35	--- Continuação (7 caracteres)			
7102	Shipping marks	C	an..35	-			
7102	Shipping marks	C	an..35	-			
7102	Shipping marks	C	an..35	-			
7102	Shipping marks	C	an..35	-			
7102	Shipping marks	C	an..35	-			
7102	Shipping marks	C	an..35	-			
7102	Shipping marks	C	an..35	-			
7102	Shipping marks	C	an..35	-			
7102	Shipping marks	C	an..35	-			
8275	CONTAINER/PACKAGE STATUS, CODED	C	an..3	Marcas e números dos volumes (LNG - Código de língua)	F	a2	12
C827	TYPE OF MARKING	C					
7511	Type of marking, coded	M	an..3	-			
1131	Code list qualifier	C	an..3	-			
3055	Code list responsible agency, coded	C	an..3	-			

EXEMPLO:

PCI+28+SUPER BOCK+PT'

2.2.8.5.7. G35: RFF[105] – Contentores

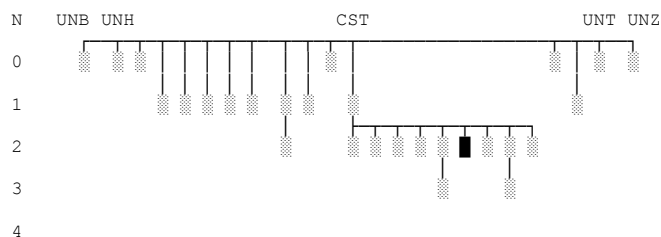

NORMA EDIFACT				MENSAGEM CUSDEC/PT043A			Lista de Códigos
G30	Grupo 30, C, 999x			ADIÇÃO DE MERCADORIAS, C, 999x			
G35	Grupo 35, C, 999x			CONTENTORES, C, 99x			
RFF[105]	REFERENCE, M, 1x						
C506	REFERENCE	M					
1153	Reference qualifier	M	an..3	'AAQ'	O	an..3	
1154	Reference number	C	an..35	Nº. dos Contentores	O	an..17	
1156	Line number	C	an..6	-			
4000	Reference version number	C	an..35	-			

EXEMPLO:

RFF+AAQ+123456'

2.2.8.5.8. G37: DOC[111] – Documentos/certificados apresentados

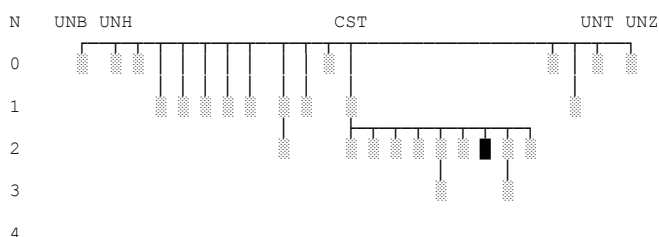

NORMA EDIFACT				MENSAGEM CUSDEC/PT043A			Lista de Códigos	
G30	Grupo 30, C, 999x				ADIÇÃO DE MERCADORIAS, C, 999x			
G37	Grupo 37, C, 999x				DOCUMENTOS/CERTIFICADOS APRESENTADOS, F, 99x			
DOC[111]	DOCUMENT/MESSAGE DETAILS, M, 1x							
C002	DOCUMENT/MESSAGE NAME	M						
1001	Document/message name, coded	C	an..3	'916'	O	an..3		
1131	Code list qualifier	C	an..3	-				
3055	Code list responsible agency, coded	C	an..3	-				
1000	Document/message name	C	an..35	Tipo de Documento	O	an..3	13	
C503	DOCUMENT/MESSAGE DETAILS	C						
1004	Document/message number	C	an..35	Referência do Documento	F	an..20		
1373	Document/message status, coded	C	an..3	Referência do Documento (LNG - Código de Língua)	F	a2	12	
1366	Document/message source	C	an..35	Complemento da Informação	F	an..26		
3453	Language, coded	C	an..3	Complemento da Informação (LNG -Código de língua)	F	a2	12	
3153	COMMUNICATION CHANNEL IDENTIFIER, CODED	C	an..3	-				
1220	NUMBER OF COPIES OF DOCUMENT REQUIRED	C	n..2	-				
1218	NUMBER OF ORIGINALS OF DOCUMENT REQUIRED	C	n..2	-				

EXEMPLO:

DOC+916:::Tipo doc+Ref doc:PT:Complemento da informação:PT'

2.2.8.5.9. G38 – Menções especiais

2.2.8.5.9.1.G38: TOD[115] – Exportação da CE/país

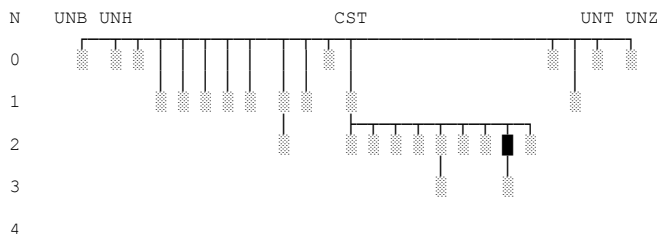

NORMA EDIFACT				MENSAGEM CUSDEC/PT043A				Lista de Códigos
G30	Grupo 30, C, 999x			ADIÇÃO DE MERCADORIAS, C, 999x				
G38	Grupo 38, C, 999x			MENÇÕES ESPECIAIS, F, 99x				
TOD[115]	TERMS OF DELIVERY OR TRANSPORT, M, 1x							
4055	TERMS OF DELIVERY OR TRANSPORT FUNCTION, CODED	D	an..3	'2'				
4215	TRANSPORT CHARGES METHOD OF PAYMENT, CODED	C	an..3	-				
C100	TERMS OF DELIVERY OR TRANSPORT	C						
4053	Terms of delivery or transport, coded	C	an..3	Exportação da CE	C	n1	27	
1131	Code list qualifier	C	an..3	Exportação do país	C	a2	63	
3055	Code list responsible agency, coded	C	an..3	-				
4052	Terms of delivery or transport	C	an..70	-				
4052	Terms of delivery or transport	C	an..70	-				

EXEMPLO:

TOD+2++0+PL'

2.2.8.5.9.2. G38: FTX[117] – Informações complementares (Código)

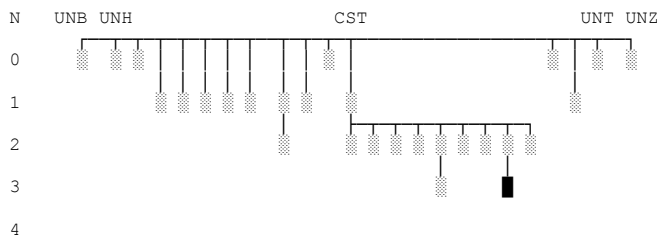

NORMA EDIFACT				MENSAGEM CUSDEC/PT043A			Lista de Códigos
G30	Grupo 30, C, 999x			ADIÇÃO DE MERCADORIAS, C, 999x			
G38	Grupo 38, C, 999x			MENÇÕES ESPECIAIS, F, 99x			
FTX[117]	FREE TEXT, C, 999x						
4451	TEXT SUBJECT QUALIFIER	M	an..3	'ACB'	O		
4453	TEXT FUNCTION, CODED	C	an..3	-			
C107	TEXT REFERENCE	C					
4441	Free text identification	M	an..17	Informações complementares (Código)	O	a.3	
1131	Code list qualifier	C	an..3	-			
3055	Code list responsible agency, coded	C	an..3	-			
C108	TEXT LITERAL	C					
4440	Free text	C	an..70	-			
4440	Free text	C	an..70	-			
4440	Free text	C	an..70	-			
4440	Free text	C	an..70	-			
4440	Free text	C	an..70	-			
3453	LANGUAGE, CODED	C	an..3	-			

EXEMPLO:

FTX+ACB++Informações complementares'

2.2.8.5.10. G44: GIR[131] – Códigos - Mercadorias sensíveis

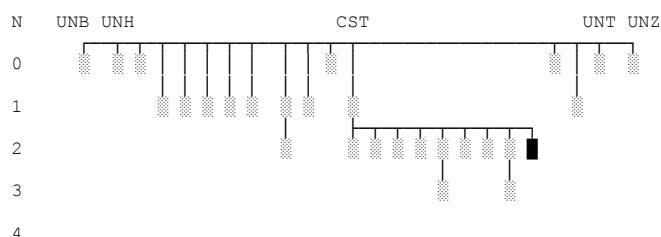

NORMA EDIFACT				MENSAGEM CUSDEC/PT043A			Lista de Códigos
G30	Grupo 30, C, 999x			ADIÇÃO DE MERCADORIAS, C, 999x			
G44	Grupo 44, C, 50x			CÓDIGOS DE MERCADORIAS SENSÍVEIS, F, 9x			
GIR[131]	TERMS OF DELIVERY OR TRANSPORT, M, 1x						
7297	SET IDENTIFICATION QUALIFIER	M	an..3	'3'	O		
C206	IDENTIFICATION NUMBER	C					
7402	Identity number	M	an..35	Quantidade de mercadorias sensíveis	O	n..11,3	
7405	Identity number qualifier	C	an..3	-			
4405	Status, coded	C	an..3	-			
C206	IDENTIFICATION NUMBER	C					
7402	Identity number	M	an..35	Código de mercadorias sensíveis	F	an2	64
7405	Identity number qualifier	C	an..3	-			
4405	Status, coded	C	an..3	-			
C206	IDENTIFICATION NUMBER	C					
7402	Identity number	M	an..35	-			
7405	Identity number qualifier	C	an..3	-			
4405	Status, coded	C	an..3	-			
C206	IDENTIFICATION NUMBER	C					
7402	Identity number	M	an..35	-			
7405	Identity number qualifier	C	an..3	-			
4405	Status, coded	C	an..3	-			
C206	IDENTIFICATION NUMBER	C					
7402	Identity number	M	an..35	-			
7405	Identity number qualifier	C	an..3	-			
4405	Status, coded	C	an..3	-			

EXEMPLO:

GIR+3+100.000+2402100'

2.2.8.6. UNS[144] – Separador entre secção de detalhe e secção de resumo

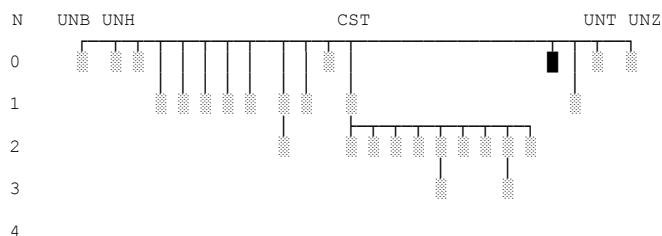

NORMA EDIFACT				MENSAGEM CUSDEC/PT043A			Lista de Códigos
UNS[144]	SECTION CONTROL, M, 1 x			SECÇÃO DE CONTROLO, O, 1 x			
0081	SECTION IDENTIFICATION	M	a1	'S'	O	a1	

EXEMPLO:

UNS+S'

2.2.8.7. CNT [145] – Contadores de controlo

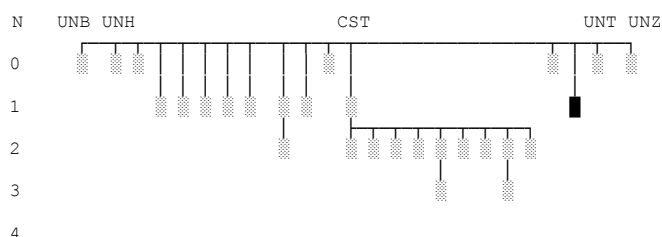

2.2.8.7.1. CNT[145] - Número total de adições

NORMA EDIFACT				MENSAGEM CUSDEC/PT043A			Lista de Códigos
CNT[145]	CONTROL TOTAL, C, 5 x			NÚMERO TOTAL DE ADIÇÕES, O, 1x			
C270	CONTROL	M					
6069	Control qualifier	M	an..3	'5'	O	an..3	
6066	Control value	M	n..18	Número total de adições	O	n..5	
6411	Measure unit qualifier	C	an..3	-			

EXEMPLO:

CNT+5:2'

2.2.8.7.2. CNT[145] - Número de listas de carga

NORMA EDIFACT				MENSAGEM CUSDEC/PT043A			Lista de Códigos
CNT[145]	CONTROL TOTAL, C, 5 x			NÚMERO DE LISTAS DE CARGA, F, 1x			
C270	CONTROL	M					
6069	Control qualifier	M	an..3	'13'	O	an..3	
6066	Control value	M	n..18	Número de listas de carga	O	n..5	
6411	Measure unit qualifier	C	an..3	-			

EXEMPLO:

CNT+13:1'

2.2.8.7.3. CNT[145] - Número total de volumes

NORMA EDIFACT				MENSAGEM CUSDEC/PT043A			Lista de Códigos
CNT[145]	CONTROL TOTAL, C, 5 x			NÚMERO TOTAL DE VOLUMES, C, 1x			
C270	CONTROL	M					
6069	Control qualifier	M	an..3	'11'	O	an..3	
6066	Control value	M	n..18	Número total de volumes	O	n..7	
6411	Measure unit qualifier	C	an..3	-			

EXEMPLO:

CNT+11:2'

2.2.8.7.4. CNT[145] - Número de selos

NORMA EDIFACT				MENSAGEM CUSDEC/PT043A			Lista de Códigos
CNT[145]	CONTROL TOTAL, C, 5 x			SELOS APOSTOS, O, 1x			
C270	CONTROL	M					
6069	Control qualifier	M	an..3	'16'	O	an..3	
6066	Control value	M	n..18	Número de selos	O	n..4	
6411	Measure unit qualifier	C	an..3	-			

EXEMPLO:

CNT+16:1'

2.2.8.8. UNT[151] – Fim da mensagem

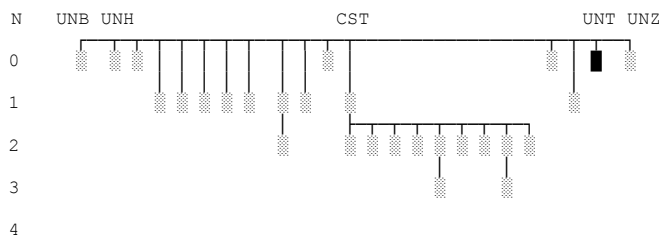

NORMA EDIFACT				MENSAGEM CUSDEC/PT043A			Lista de Códigos
UNT[151]	MESSAGE TRAILER, M, 1 x			FIM DA MENSAGEM, O, 1x			
0074	NUMBER OF SEGMENTS IN THE MESSAGE	M	n..6	Número de segmentos da mensagem	O	n..6	
0062	MESSAGE REFERENCE NUMBER	M	an..14	N.º de referência da mensagem	O	an..14	



EXEMPLO:

UNT+28+REF125'

3. ESTRUTURA DETALHADA DA MENSAGEM XML/PT043A

CASA	GRUPOS E DADOS	O/F/C	TIPO	Lista de Códigos	Regras e Condições	TAGS XML	VALORES	OBSERVAÇÕES
	MENSAGEM PT043A	O	1x					
	Identificador de sintaxe	O	a4	21		SynIdeMES1	UNOC	
	Número da versão da sintaxe	O	n1	22		SynVerNumMES2	3	
	Identificação do emissor	O	an..35			MesSenMES3		Login acesso ao NSTI Web
	Qualificador do código da identificação do emissor	F	an..4			SenIdeCodQuaMES4		
	Identificação do receptor	O	an..35			MesRecMES6	DGAIEC	
	Qualificador do código da identificação do receptor	F	an..4			RecIdeCodQuaMES7		
	Data de preparação	O	n6			DatOfPreMES9		YYYYMMDD
	Hora de preparação	O	n4			TimOfPreMES10		HHMM
	N.º de referência de controlo da transferência (ICR - <i>Interchange control reference</i>)	O	an..14			IntConRefMES11		N.º sequencial do ficheiro XML
	Referência do receptor/palavra passe	F	an..14			RecRefMES12		
	Qualificador da referência do receptor/palavra passe	F	an2			RecRefQuaMES13		
	Referência da aplicação	O	an..14			AppRefMES14	NSTI XML	
	Prioridade	F	a1			PriMES15		
	Pedido de confirmação	F	n1	27		AckReqMES16		0/1
	Identificação fiscal do emissor	F	an..35			ComAgrIdMES17		NIF do representante
	Indicador de testes	F	n1	27		TesIndMES18		0/1
	N.º de referência da mensagem	O	an..14			MesIdeMES19		



CASA	GRUPOS E DADOS	O/F/C	TIPO	Lista de Códigos	Regras e Condições	TAGS XML	VALORES	OBSERVAÇÕES
	Tipo de mensagem	O	an..6	60		MesTypMES20	PT043A	
	Referência de acesso comum	F	an..35			ComAccRefMES21		
	N.º sequencial da mensagem	F	n..2			MesSeqNumMES22		
	Primeira e última transferência	F	a1	28		FirAndLasTraMES23		F/L
	--- CABEÇALHO – OPERAÇÃO DE TRÂNSITO PT043A	O	1x					
A	NRM/MRN - N.º de referência do movimento	O	an18			DocNumHEA5		
1	Tipo de declaração	C	an..5	31		TypOfDecHEA24		
17A	Pais de destino (código)	C	a2	8	C140	CouOfDesCodHEA30		
15A	Pais de expedição/exportação (código)	C	a2	8	C135	CouOfDisCodHEA55		
18	Identificação à partida (meio de transporte)	C	an..27		C005 R035	IdeOfMeaOfTraAtDHEA78		
18	Identificação à partida (meio de transporte) (LNG - Código de língua)	F	a2	12	TR0099	IdeOfMeaOfTraAtDHEA78LNG	PT	
18	Nacionalidade à partida (meio de transporte)	C	a2	8	C006 R035	NatOfMeaOfTraAtDHEA80		
19	Contentor (Indicador)	C	n1	27	R230	ConIndHEA96		
A	Data de aceitação	C	n8			AccDatHEA158		YYYYMMDD
4	N.º de listas de carga	F	n..5		R095	NumOfLoaLisHEA304		
5	N.º total de adições	C	n..5			TotNumOfIteHEA305		
6	N.º total de volumes	C	n..7		C095	TotNumOfPacHEA306		
35	Massa bruta total	C	n..11,3		TR0021	TotGroMasHEA307		
	--- OPERADOR RESPONSÁVEL PRINCIPAL	C	1x					



CASA	GRUPOS E DADOS	O/F/C	TIPO	Lista de Códigos	Regras e Condições	TAGS XML	VALORES	OBSERVAÇÕES
50	Nome	O	an..35			NamPC17		
50	Rua e número	O	an..35			StrAndNumPC122		
50	Código postal	O	an..9			PosCodPC123		
50	Cidade (Localidade)	O	an..35			CitPC124		
50	País (código)	O	a2	8		CouPC125		
50	NAD (LNG - Código de língua)	F	a2	12	TR0099	NADLNGPC	PT	
50	TIN – N° de identificação do operador	F	an..17			TINPC159		
	--- OPERADOR EXPEDIDOR	F	1x					
2	Nome	O	an..35			NamCO17		
2	Rua e número	O	an..35			StrAndNumCO122		
2	Código postal	O	an..9			PosCodCO123		
2	Cidade (Localidade)	O	an..35			CitCO124		
2	País (código)	O	a2	8		CouCO125		
2	NAD (LNG - Código de língua)	F	a2	12	TR0099	NADLNGCO	PT	
2	TIN – N° de identificação do operador	F	an..17			TINCO159		
	--- OPERADOR DESTINATÁRIO	C	1x					
8	Nome	O	an..35			NamCE17		
8	Rua e número	O	an..35			StrAndNumCE122		
8	Código postal	O	an..9			PosCodCE123		
8	Cidade (Localidade)	O	an..35			CitCE124		
8	País (código)	O	a2	8		CouCE125		
8	NAD (LNG - Código de língua)	F	a2	12	TR0099	NADLNGCE	PT	



CASA	GRUPOS E DADOS	O/F/C	TIPO	Lista de Códigos	Regras e Condições	TAGS XML	VALORES	OBSERVAÇÕES
8	TIN – N.º de identificação do operador	F	an..17			TINCE159		
	--- OPERADOR ECONÓMICO NO DESTINO (DESTINATÁRIO AUTORIZADO)	O	1x					
	Nome	C	an..35		C160	NamTRD17		
	Rua e número	C	an..35		C160	StrAndNumTRD122		
	Código postal	C	an..9		C160	PosCodTRD123		
	Cidade (Localidade)	C	an..35		C160	CitTRD124		
	País (código)	C	a2	8	C160	CouTRD125		
	NAD (LNG - Código de língua)	F	a2	12	TR0099	NADLNGTRD	PT	
	TIN – N.º de identificação do operador	F	an..17			TINTRD159		
	--- ESTÂNCIA ADUANEIRA DE PARTIDA	C	1x					
C	N.º de referência	O	an8			RefNumEPT1		
	--- ESTÂNCIA ADUANEIRA DE APRESENTAÇÃO	C	1x					
	N.º de referência	O	an8			RefNumRES1		
	--- INDICADOR DE CONTROLO	F	1x					
	Continuação da descarga (Indicador)	O	n1	27	R510	ConUnICL130		
	--- SELOS APOSTOS	F	1x					
D	N.º de selos	O	n..4			SeaNumSLI2		
	----- MARCAS DOS SELOS	O	99x					
D	Identificação dos selos	O	an..20			SealdeSID1		
D	Identificação dos selos (LNG - Código de língua)	F	a2	12	TR0099	SealdeSID1LNG	PT	
	--- ADIÇÃO DE MERCADORIAS	C	999x					
32	N.º de adição	O	n..5		R005 R007	IteNumGDS7		



CASA	GRUPOS E DADOS	O/F/C	TIPO	Lista de Códigos	Regras e Condições	TAGS XML	VALORES	OBSERVAÇÕES
33	Código das mercadorias	C	an..8		C015 R060 TR0102	ComCodTarCodGDS10		
Ex-1	Tipo de declaração	C	an..5	31	C045	DecTypGDS15		
31	Descrição textual (Designação da mercadoria)	O	an..140			GooDesGDS23		
31	Descrição textual (Designação da mercadoria) (LNG - Código de língua)	F	a2	12	TR0099	GooDesGDS23LNG	PT	
35	Massa bruta	F	n..11,3			GroMasGDS46		
38	Massa líquida	F	n..11,3			NetMasGDS48		
Ex-15a	País de expedição/exportação (Código)	C	a2	8	C135	CouOfDisGDS58		
Ex-17a	País de destino (Código)	C	a2	8	C140	CouOfDesGDS59		
	----- DOCUMENTOS/CERTIFICADOS APRESENTADOS	F	99x					
44	Tipo de documento	F	an..3	13		DocTypDC21		
44	Referência do documento	F	an..20			DocRefDC23		
44	Referência do documento (LNG - código da língua)	F	a2	12	TR0099	DocRefDCLNG	PT	
44	Complemento da informação	F	an..26			ComOfInfDC25		
44	Complemento da informação (LNG - código de língua)	F	a2	12	TR0099	ComOfInfDC25LNG	PT	
	----- MENÇÕES ESPECIAIS	F	99x					
44	Informações complementares (Código)	F	an..3		TR0101	AddInfCodMT23		
	Exportação da CE	C	n1	27	C075 R075	ExpFroECMT24		
	Exportação do país	C	a2	63	C075 R075	ExpFroCouMT25		
	----- OPERADOR EXPEDIDOR	F	1x					



CASA	GRUPOS E DADOS	O/F/C	TIPO	Lista de Códigos	Regras e Condições	TAGS XML	VALORES	OBSERVAÇÕES
Ex-2	Nome	O	an..35			NamCO27		
Ex-2	Rua e número	O	an..35			StrAndNumCO222		
Ex-2	Código postal	O	an..9			PosCodCO223		
Ex-2	Cidade (Localidade)	O	an..35			CitCO224		
Ex-2	País (Código)	O	a2	8		CouCO225		
Ex-2	NAD (LNG - Código de língua)	F	a2	12	TR0099	NADLNGGTCO	PT	
Ex-2	TIN – N.º de identificação do operador	F	an..17			TINCO259		
	----- OPERADOR DESTINATÁRIO	C	1x					
Ex-8	Nome	O	an..35			NamCE27		
Ex-8	Rua e número	O	an..35			StrAndNumCE222		
Ex-8	Código postal	O	an..9			PosCodCE223		
Ex-8	Cidade (Localidade)	O	an..35			CitCE224		
Ex-8	País (Código)	O	a2	8		CouCE225		
Ex-8	NAD (LNG - Código de língua)	F	a2	12	TR0099	NADLNGGICE	PT	
Ex-8	TIN – N.º de identificação do operador	F	an..17			TINCE259		
	----- CONTENTORES	C	99x					
31	N.º dos contentores	O	an..11			ConNumNR21		
	----- VOLUMES	C	99x					
31	Marcas e números de volumes	C	an..42		C060	MarNumOfPacGS21		
31	Marcas e números de volumes (LNG - Código de língua)	F	a2	12	TR0099	MarNumOfPacGS21LNG	PT	
31	Natureza dos volumes	O	a2	17		KinOfPacGS23		



CASA	GRUPOS E DADOS	O/F/C	TIPO	Lista de Códigos	Regras e Condições	TAGS XML	VALORES	OBSERVAÇÕES
31	Número de volumes	C	n..5		C060 TR0020	NumOfPacGS24		
31	Número de unidades	C	n..5		C060	NumOfPieGS25		
	-----CÓDIGOS - MERCADORIAS SENSÍVEIS	F	9x					
31	Código de mercadorias sensíveis	F	an2	64		SenGooCodSD22		
31	Quantidade de mercadorias sensíveis	O	n..11,3			SenQuaSD23		

3.1. DTD DA MENSAGEM PT043A

<!-- Node: **MENSAGEM** -->

<!ELEMENT CC043A (SynIdeMES1, SynVerNumMES2, MesSenMES3, SenIdeCodQuaMES4?, MesRecMES6, RecldeCodQuaMES7?, DatOfPreMES9, TimOfPreMES10, IntConRefMES11, RecRefMES12?, RecRefQuaMES13?, AppRefMES14?, PriMES15?, AckReqMES16?, ComAgrIdMES17?, TesIndMES18?, MesIdeMES19, MesTypMES20, ComAccRefMES21?, MesSeqNumMES22?, FirAndLasTraMES23?, HEAHEA, TRAPRIPC1?, TRACONCO1?, TRACONCE1?, TRADESTRD, CUSOFFDEPEPT?, CUSOFFPREOFFRES?, CTLCL1?, SEAINFSLI?, GOOITEGDS*)>

<!-- Node: **CABEÇALHO – OPERAÇÃO DE TRÂNSITO PT043A** -->

<!ELEMENT HEAHEA (DocNumHEA5, TypOfDecHEA24?, CouOfDesCodHEA30?, CouOfDisCodHEA55?, IdeOfMeaOfTraAtDHEA78?, IdeOfMeaOfTraAtDHEA78LNG?, NatOfMeaOfTraAtDHEA80?, ConIndHEA96?, AccDatHEA158?, NumOfLoaLisHEA304?, TotNumOfIteHEA305?, TotNumOfPacHEA306?, TotGroMasHEA307?)>

<!-- Node: **OPERADOR RESPONSÁVEL PRINCIPAL** -->

<!ELEMENT TRAPRIPC1 (NamPC17, StrAndNumPC122, PosCodPC123, CitPC124, CouPC125, NADLNGPC?, TINPC159?)>

<!-- Node: **OPERADOR EXPEDIDOR** -->

<!ELEMENT TRACONCO1 (NamCO17, StrAndNumCO122, PosCodCO123, CitCO124, CouCO125, NADLNGCO?, TINCO159?)>

<!-- Node: **OPERADOR DESTINATÁRIO** -->

<!ELEMENT TRACONCE1 (NamCE17, StrAndNumCE122, PosCodCE123, CitCE124, CouCE125, NADLNGCE?, TINCE159?)>

<!-- Node: **OPERADOR ECONÓMICO NO DESTINO (DESTINATÁRIO AUTORIZADO)** -->

<!ELEMENT TRADESTRD (NamTRD7?, StrAndNumTRD22?, PosCodTRD23?, CitTRD24?, CouTRD25?, NADLNGRD?, TINTRD59?)>

<!-- Node: **ESTÂNCIA ADUANEIRA DE PARTIDA** -->

<!ELEMENT CUSOFFDEPEPT (RefNumEPT1)>

<!-- Node: **ESTÂNCIA ADUANEIRA DE APRESENTAÇÃO** -->

<!ELEMENT CUSOFFPREOFFRES (RefNumRES1)>

<!-- Node: **INDICADOR DE CONTROLO** -->

<!ELEMENT CTLCL1 (ConUniCL130)>

<!-- Node: **SELOS APOSTOS** -->

<!ELEMENT SEAINFSLI (SeaNumSLI2, SEAIDSID+)>

<!-- Node: **ADIÇÃO DE MERCADORIAS** -->

<!ELEMENT GOOITEGDS (IteNumGDS7, ComCodTarCodGDS10?, DecTypGDS15?, GooDesGDS23, GooDesGDS23LNG?, GroMasGDS46?, NetMasGDS48?, CouOfDisGDS58?, CouOfDesGDS59?, PRODOCDC2*, SPEMENMT2*, TRACONCO2?, TRACONCE2?, CONNR2*, PACGS2*, SGICODSD2*)>

<!-- SubNode: **MARCAS DOS SELOS** -->

<!ELEMENT SEAIDSID (SealdeSID1, SealdeSID1LNG?)>

<!-- SubNode: **DOCUMENTOS/CERTIFICADOS APRESENTADOS** -->

<!ELEMENT PRODOCDC2 (DocTypDC21?, DocRefDC23?, DocRefDCLNG?, ComOfInfDC25?, ComOfInfDC25LNG?)>

<!-- SubNode: **MENSÕES ESPECIAIS** -->

<!ELEMENT SPEMENMT2 (AddInfCodMT23, ExpFroECMT24?, ExpFroCouMT25?)>

<!-- SubNode: **OPERADOR EXPEDIDOR** -->

<!ELEMENT TRACONCO2 (NamCO27, StrAndNumCO222, PosCodCO223, CitCO224, CouCO225, NADLNGGTCO?, TINCO259?)>

<!-- SubNode: **OPERADOR DESTINATÁRIO** -->

<!ELEMENT TRACONCE2 (NamCE27, StrAndNumCE222, PosCodCE223, CitCE224, CouCE225, NADLNGGICE?, TINCE259?)>

```
<!-- SubNode: CONTENTORES -->
<!ELEMENT CONNR2 (ConNumNR21)>

<!-- SubNode: VOLUMES -->
<!ELEMENT PACGS2 (MarNumOfPacGS21?, MarNumOfPacGS21LNG?, KinOfPacGS23, NumOfPacGS24?,
NumOfPieGS25?)>

<!-- SubNode: CÓDIGOS DAS MERCADORIAS SENSÍVEIS -->
<!ELEMENT SGICODSD2 (SenGooCodSD22?, SenQuaSD23)>

<!-- Node: MENSAGEM - Leaf: Identificador da sintaxe -->
<!ELEMENT SynIdeMES1 (#PCDATA)>

<!-- Node: MENSAGEM - Leaf: Número da versão da sintaxe -->
<!ELEMENT SynVerNumMES2 (#PCDATA)>

<!-- Node: MENSAGEM - Leaf: Identificação do emissor -->
<!ELEMENT MesSenMES3 (#PCDATA)>

<!-- Node: MENSAGEM - Leaf: Qualificador do código da identificação do emissor -->
<!ELEMENT SenIdeCodQuaMES4 (#PCDATA)>

<!-- Node: MENSAGEM - Leaf: Identificação do receptor -->
<!ELEMENT MesRecMES6 (#PCDATA)>

<!-- Node: MENSAGEM - Leaf: Qualificador do código da identificação do receptor -->
<!ELEMENT RecIdeCodQuaMES7 (#PCDATA)>

<!-- Node: MENSAGEM - Leaf: Data de preparação -->
<!ELEMENT DatOfPreMES9 (#PCDATA)>

<!-- Node: MENSAGEM - Leaf: Hora de preparação -->
<!ELEMENT TimOfPreMES10 (#PCDATA)>

<!-- Node: MENSAGEM - Leaf: Número de referência de controlo de transferência -->
<!ELEMENT IntConRefMES11 (#PCDATA)>

<!-- Node: MENSAGEM - Leaf: Referência do receptor/palavra passe -->
<!ELEMENT RecRefMES12 (#PCDATA)>

<!-- Node: MENSAGEM - Leaf: Qualificador da referência do receptor/palavra passe -->
<!ELEMENT RecRefQuaMES13 (#PCDATA)>

<!-- Node: MENSAGEM - Leaf: Referência da aplicação -->
<!ELEMENT AppRefMES14 (#PCDATA)>

<!-- Node: MENSAGEM - Leaf: Prioridade -->
<!ELEMENT PriMES15 (#PCDATA)>

<!-- Node: MENSAGEM - Leaf: Pedido de confirmação -->
<!ELEMENT AckReqMES16 (#PCDATA)>

<!-- Node: MENSAGEM - Leaf: Identificação fiscal do emissor -->
<!ELEMENT ComAgrIdMES17 (#PCDATA)>

<!-- Node: MENSAGEM - Leaf: Indicador de testes -->
<!ELEMENT TesIndMES18 (#PCDATA)>

<!-- Node: MENSAGEM - Leaf: Número de referência da mensagem -->
<!ELEMENT MesIdeMES19 (#PCDATA)>

<!-- Node: MENSAGEM - Leaf: Tipo de mensagem -->
<!ELEMENT MesTypMES20 (#PCDATA)>

<!-- Node: MENSAGEM - Leaf: Referência de acesso comum -->
<!ELEMENT ComAccRefMES21 (#PCDATA)>

<!-- Node: MENSAGEM - Leaf: Número sequencial da mensagem -->
<!ELEMENT MesSeqNumMES22 (#PCDATA)>
```

<!-- Node: **MENSAGEM** - Leaf: **Primeira e última transferência** -->
<!ELEMENT FirAndLasTraMES23 (#PCDATA)>

<!-- Node: **CABEÇALHO** - Leaf: **NRM/MRN - N.º de referência do movimento** -->
<!ELEMENT DocNumHEA5 (#PCDATA)>

<!-- Node: **CABEÇALHO** - Leaf: **Tipo de declaração** -->
<!ELEMENT TypOfDecHEA24 (#PCDATA)>

<!-- Node: **CABEÇALHO** - Leaf: **País de destino (Código)** -->
<!ELEMENT CouOfDesCodHEA30 (#PCDATA)>

<!-- Node: **CABEÇALHO** - Leaf: **País de expedição/exportação (Código)** -->
<!ELEMENT CouOfDisCodHEA55 (#PCDATA)>

<!-- Node: **CABEÇALHO** - Leaf: **Identificação à partida (meio de transporte)** -->
<!ELEMENT IdeOfMeaOfTraAtDHEA78 (#PCDATA)>

<!-- Node: **CABEÇALHO** - Leaf: **Identificação à partida (meio de transporte) (LNG - código de língua)** -->
<!ELEMENT IdeOfMeaOfTraAtDHEA78LNG (#PCDATA)>

<!-- Node: **CABEÇALHO** - Leaf: **Nacionalidade à partida (meio de transporte)** -->
<!ELEMENT NatOfMeaOfTraAtDHEA80 (#PCDATA)>

<!-- Node: **CABEÇALHO** - Leaf: **Contentor (Indicador)** -->
<!ELEMENT ConIndHEA96 (#PCDATA)>

<!-- Node: **CABEÇALHO** - Leaf: **Data de aceitação** -->
<!ELEMENT AccDatHEA158 (#PCDATA)>

<!-- Node: **CABEÇALHO** - Leaf: **N.º de listas de carga** -->
<!ELEMENT NumOfLoaLisHEA304 (#PCDATA)>

<!-- Node: **CABEÇALHO** - Leaf: **N.º total de adições** -->
<!ELEMENT TotNumOfIteHEA305 (#PCDATA)>

<!-- Node: **CABEÇALHO** - Leaf: **N.º total de volumes** -->
<!ELEMENT TotNumOfPacHEA306 (#PCDATA)>

<!-- Node: **CABEÇALHO** - Leaf: **Massa bruta total** -->
<!ELEMENT TotGroMasHEA307 (#PCDATA)>

<!-- Node: **OPERADOR RESPONSÁVEL PRINCIPAL** - Leaf: **Nome** -->
<!ELEMENT NamPC17 (#PCDATA)>

<!-- Node: **OPERADOR RESPONSÁVEL PRINCIPAL** - Leaf: **Rua e número** -->
<!ELEMENT StrAndNumPC122 (#PCDATA)>

<!-- Node: **OPERADOR RESPONSÁVEL PRINCIPAL** - Leaf: **Código postal** -->
<!ELEMENT PosCodPC123 (#PCDATA)>

<!-- Node: **OPERADOR RESPONSÁVEL PRINCIPAL** - Leaf: **Cidade (Localidade)** -->
<!ELEMENT CitPC124 (#PCDATA)>

<!-- Node: **OPERADOR RESPONSÁVEL PRINCIPAL** - Leaf: **País (código)** -->
<!ELEMENT CouPC125 (#PCDATA)>

<!-- Node: **OPERADOR RESPONSÁVEL PRINCIPAL** - Leaf: **NAD (LNG - Código de língua)** -->
<!ELEMENT NADLNGPC (#PCDATA)>

<!-- Node: **OPERADOR RESPONSÁVEL PRINCIPAL** - Leaf: **TIN - N.º de identificação do operador** -->
<!ELEMENT TINPC159 (#PCDATA)>

<!-- Node: **OPERADOR EXPEDIDOR** - Leaf: **Nome** -->
<!ELEMENT NamCO17 (#PCDATA)>

<!-- Node: **OPERADOR EXPEDIDOR** - Leaf: **Rua e número** -->
<!ELEMENT StrAndNumCO122 (#PCDATA)>

<!-- Node: **OPERADOR EXPEDIDOR** - Leaf: **Código postal** -->
<!ELEMENT PosCodCO123 (#PCDATA)>

<!-- Node: **OPERADOR EXPEDIDOR** - Leaf: **Cidade (Localidade)** -->
<!ELEMENT CitCO124 (#PCDATA)>

<!-- Node: **OPERADOR EXPEDIDOR** - Leaf: **País (código)** -->
<!ELEMENT CouCO125 (#PCDATA)>

<!-- Node: **OPERADOR EXPEDIDOR** - Leaf: **NAD (LNG - Código de língua)** -->
<!ELEMENT NADLNGCO (#PCDATA)>

<!-- Node: **OPERADOR EXPEDIDOR** - Leaf: **TIN – N.º de identificação do operador** -->
<!ELEMENT TINCO159 (#PCDATA)>

<!-- Node: **OPERADOR DESTINATÁRIO** - Leaf: **Nome** -->
<!ELEMENT NamCE17 (#PCDATA)>

<!-- Node: **OPERADOR DESTINATÁRIO** - Leaf: **Rua e número** -->
<!ELEMENT StrAndNumCE122 (#PCDATA)>

<!-- Node: **OPERADOR DESTINATÁRIO** - Leaf: **Código postal** -->
<!ELEMENT PosCodCE123 (#PCDATA)>

<!-- Node: **OPERADOR DESTINATÁRIO** - Leaf: **Cidade (Localidade)** -->
<!ELEMENT CitCE124 (#PCDATA)>

<!-- Node: **OPERADOR DESTINATÁRIO** - Leaf: **País (código)** -->
<!ELEMENT CouCE125 (#PCDATA)>

<!-- Node: **OPERADOR DESTINATÁRIO** - Leaf: **NAD (LNG-código de língua)** -->
<!ELEMENT NADLNGCE (#PCDATA)>

<!-- Node: **OPERADOR DESTINATÁRIO** - Leaf: **TIN – N.º de identificação do operador** -->
<!ELEMENT TINCE159 (#PCDATA)>

<!-- Node: **OPERADOR ECONÓMICO NO DESTINO (DESTINATÁRIO AUTORIZADO)** - Leaf: **Nome** -->
<!ELEMENT NamTRD7 (#PCDATA)>

<!-- Node: **OPERADOR ECONÓMICO NO DESTINO (DESTINATÁRIO AUTORIZADO)** - Leaf: **Rua e número** -->
<!ELEMENT StrAndNumTRD22 (#PCDATA)>

<!-- Node: **OPERADOR ECONÓMICO NO DESTINO (DESTINATÁRIO AUTORIZADO)** - Leaf: **Código postal** -->
<!ELEMENT PosCodTRD23 (#PCDATA)>

<!-- Node: **OPERADOR ECONÓMICO NO DESTINO (DESTINATÁRIO AUTORIZADO)** - Leaf: **Cidade (Localidade)** -->
<!ELEMENT CitTRD24 (#PCDATA)>

<!-- Node: **OPERADOR ECONÓMICO NO DESTINO (DESTINATÁRIO AUTORIZADO)** - Leaf: **País (código)** -->
<!ELEMENT CouTRD25 (#PCDATA)>

<!-- Node: **OPERADOR ECONÓMICO NO DESTINO (DESTINATÁRIO AUTORIZADO)** - Leaf: **NAD (LNG - Código de língua)** -->
<!ELEMENT NADLNGRD (#PCDATA)>

<!-- Node: **OPERADOR ECONÓMICO NO DESTINO (DESTINATÁRIO AUTORIZADO)** - Leaf: **TIN – N.º de identificação do operador** -->
<!ELEMENT TINTRD59 (#PCDATA)>

<!-- Node: **ESTÂNCIA ADUANEIRA DE PARTIDA** - Leaf: **N.º de referência** -->
<!ELEMENT RefNumEPT1 (#PCDATA)>

<!-- Node: **ESTÂNCIA ADUANEIRA DE APRESENTAÇÃO** - Leaf: **N.º de referência** -->
<!ELEMENT RefNumRES1 (#PCDATA)>

<!-- Node: **INDICADOR DE CONTROLO** - Leaf: **Continuação da descarga (Indicador)** -->
<!ELEMENT ConUnICL130 (#PCDATA)>

<!-- Node: **SELOS APOSTOS** - Leaf: **N.º de selos** -->
<!ELEMENT SeaNumSLI2 (#PCDATA)>

<!-- SubNode: **MARCAS DOS SELOS** - Leaf: **Identificação dos selos** -->
<!ELEMENT SealdeSID1 (#PCDATA)>

<!-- SubNode: **MARCAS DOS SELOS** - Leaf: **Identificação dos selos (LNG - Código de língua)** -->
<!ELEMENT SealdeSID1LNG (#PCDATA)>

<!-- Node: **ADIÇÃO DE MERCADORIAS** - Leaf: **N.º de adição** -->
<!ELEMENT lteNumGDS7 (#PCDATA)>

<!-- Node: **ADIÇÃO DE MERCADORIAS** - Leaf: **Código das mercadorias** -->
<!ELEMENT ComCodTarCodGDS10 (#PCDATA)>

<!-- Node: **ADIÇÃO DE MERCADORIAS** - Leaf: **Tipo de declaração** -->
<!ELEMENT DecTypGDS15 (#PCDATA)>

<!-- Node: **ADIÇÃO DE MERCADORIAS** - Leaf: **Descrição Textual (Designação da mercadoria)** -->
<!ELEMENT GooDesGDS23 (#PCDATA)>

<!-- Node: **ADIÇÃO DE MERCADORIAS** - Leaf: **Descrição Textual (Designação da mercadoria) (LNG - Código de língua)** -->
<!ELEMENT GooDesGDS23LNG (#PCDATA)>

<!-- Node: **ADIÇÃO DE MERCADORIAS** - Leaf: **Massa bruta** -->
<!ELEMENT GroMasGDS46 (#PCDATA)>

<!-- Node: **ADIÇÃO DE MERCADORIAS** - Leaf: **Massa líquida** -->
<!ELEMENT NetMasGDS48 (#PCDATA)>

<!-- Node: **ADIÇÃO DE MERCADORIAS** - Leaf: **País de expedição/exportação (código)** -->
<!ELEMENT CouOfDisGDS58 (#PCDATA)>

<!-- Node: **ADIÇÃO DE MERCADORIAS** - Leaf: **País de destino (código)** -->
<!ELEMENT CouOfDesGDS59 (#PCDATA)>

<!-- SubNode: **DOCUMENTOS/CERTIFICADOS APRESENTADOS** - Leaf: **Tipo de documento**-->
<!ELEMENT DocTypDC21 (#PCDATA)>

<!-- SubNode: **DOCUMENTOS/CERTIFICADOS APRESENTADOS** - Leaf: **Referência do documento**-->
<!ELEMENT DocRefDC23 (#PCDATA)>

<!-- SubNode: **DOCUMENTOS/CERTIFICADOS APRESENTADOS** - Leaf: **Referência do documento (LNG - código de língua)**-->
<!ELEMENT DocRefDCLNG (#PCDATA)>

<!-- SubNode: **DOCUMENTOS/CERTIFICADOS APRESENTADOS** - Leaf: **Complemento da informação**-->
<!ELEMENT ComOfInfDC25 (#PCDATA)>

<!-- SubNode: **DOCUMENTOS/CERTIFICADOS APRESENTADOS** - Leaf: **Complemento da Informação (LNG-código de língua)**-->
<!ELEMENT ComOfInfDC25LNG (#PCDATA)>

<!-- SubNode: **MENÇÕES ESPECIAIS** - Leaf: **Informações complementares (Código)** -->
<!ELEMENT AddInfCodMT23 (#PCDATA)>

<!-- SubNode: **MENÇÕES ESPECIAIS** - Leaf: **Exportação da CE** -->
<!ELEMENT ExpFroECMT24 (#PCDATA)>

<!-- SubNode: **MENÇÕES ESPECIAIS** - Leaf: **Exportação do país** -->
<!ELEMENT ExpFroCouMT25 (#PCDATA)>

<!-- SubNode: **OPERADOR EXPEDIDOR** - Leaf: **Nome** -->
<!ELEMENT NamCO27 (#PCDATA)>

<!-- SubNode: **OPERADOR EXPEDIDOR** - Leaf: **Rua e número** -->
<!ELEMENT StrAndNumCO222 (#PCDATA)>

<!-- SubNode: **OPERADOR EXPEDIDOR** - Leaf: **Código postal** -->
<!ELEMENT PosCodCO223 (#PCDATA)>

<!-- SubNode: **OPERADOR EXPEDIDOR** - Leaf: **Cidade (Localidade)** -->
<!ELEMENT CitCO224 (#PCDATA)>

<!-- SubNode: **OPERADOR EXPEDIDOR** - Leaf: **País (código)**-->
<!ELEMENT CouCO225 (#PCDATA)>

```
<!-- SubNode: OPERADOR EXPEDIDOR - Leaf: NAD (LNG - código de língua) -->
<!ELEMENT NADLNGGTCO (#PCDATA)>

<!-- SubNode: OPERADOR EXPEDIDOR - Leaf: TIN – N.º de identificação do operador -->
<!ELEMENT TINCO259 (#PCDATA)>

<!-- SubNode: OPERADOR DESTINATÁRIO - Leaf: Nome -->
<!ELEMENT NamCE27 (#PCDATA)>

<!-- SubNode: OPERADOR DESTINATÁRIO - Leaf: Rua e número -->
<!ELEMENT StrAndNumCE222 (#PCDATA)>

<!-- SubNode: OPERADOR DESTINATÁRIO - Leaf: Código postal -->
<!ELEMENT PosCodCE223 (#PCDATA)>

<!-- SubNode: OPERADOR DESTINATÁRIO - Leaf: Cidade (Localidade) -->
<!ELEMENT CitCE224 (#PCDATA)>

<!-- SubNode: OPERADOR DESTINATÁRIO - Leaf: País (código) -->
<!ELEMENT CouCE225 (#PCDATA)>

<!-- SubNode: OPERADOR DESTINATÁRIO - Leaf: NAD (LNG - código de língua) -->
<!ELEMENT NADLNGGICE (#PCDATA)>

<!-- SubNode: OPERADOR DESTINATÁRIO - Leaf: TIN – N.º de identificação do operador -->
<!ELEMENT TINCE259 (#PCDATA)>

<!-- SubNode: CONTENTORES - Leaf: N.º dos contentores -->
<!ELEMENT ConNumNR21 (#PCDATA)>

<!-- SubNode: VOLUMES - Leaf: Marcas e números de volumes -->
<!ELEMENT MarNumOfPacGS21 (#PCDATA)>

<!-- SubNode: VOLUMES - Leaf: Marcas e números de volumes (LNG - código de língua)-->
<!ELEMENT MarNumOfPacGS21LNG (#PCDATA)>

<!-- SubNode: VOLUMES - Leaf: Natureza dos volumes -->
<!ELEMENT KinOfPacGS23 (#PCDATA)>

<!-- SubNode: VOLUMES - Leaf: Número de volumes -->
<!ELEMENT NumOfPacGS24 (#PCDATA)>

<!-- SubNode: VOLUMES - Leaf: Número de unidades -->
<!ELEMENT NumOfPieGS25 (#PCDATA)>

<!-- SubNode: CÓDIGOS - MERCADORIAS SENSÍVEIS - Leaf: Código de mercadorias sensíveis -->
<!ELEMENT SenGooCodSD22 (#PCDATA)>

<!-- SubNode: CÓDIGOS - MERCADORIAS SENSÍVEIS - Leaf: Quantidade de mercadorias sensíveis-->
<!ELEMENT SenQuaSD23 (#PCDATA)>
```